



Die volkswirtschaftliche Bedeutung der Familienunternehmen



Impressum

Herausgeber:



Stiftung Familienunternehmen
Prinzregentenstraße 50
D-80538 München

Telefon: +49 (0) 89 / 12 76 400 02
Telefax: +49 (0) 89 / 12 76 400 09
E-Mail: info@familienunternehmen.de
www.familienunternehmen.de

Bearbeitet von:

ZEW

Zentrum für Europäische
Wirtschaftsforschung GmbH

Projektteam ZEW:
Dr. Sandra Gottschalk
Dr. Michaela Niefert
Dr. Georg Licht

Ansprechpartner:
Dr. Sandra Gottschalk
Zentrum für Europäische Wirtschaftsforschung,
Mannheim
Telefon: 0621-1235 171
Telefax: 0621-1235 170
E-Mail: gottschalk@zew.de

ifm MANNHEIM
institut für mittelstandsforschung

Projektteam ifm:
Annegret Hauer
Dr. Detlef Keese

Ansprechpartner:
Dr. Detlef Keese
Institut für Mittelstandsforschung,
Mannheim
Telefon: 0621-181-2888
Telefax: 0621-181-2892
E-Mail: keese@ifm.uni-mannheim.de

© Stiftung Familienunternehmen, München 2011
Abdruck und Auszug mit Quellenangabe

ISBN: 978-3-942467-14-8

Inhaltsverzeichnis

Inhaltsverzeichnis	i
Abbildungen	ii
Tabellen	iii
Wesentliche Ergebnisse	1
1 Einleitung	3
2 Familienunternehmen in Deutschland.....	5
2.1 Definition von Familienunternehmen.....	5
2.2 Datenbasis und Datenaufbereitung	7
2.2.1 Das Mannheimer Unternehmenspanel (MUP)	7
2.2.2 Aufbereitung der Creditreform-Daten	8
2.2.3 Identifizierung von öffentlichen Unternehmen	11
2.3 Empirische Ergebnisse zur Bedeutung der Familienunternehmen	13
2.3.1 Das Gewicht der Familienunternehmen in Deutschland	14
2.3.2 Merkmale von Familienunternehmen	19
3 Die 500 größten Familienunternehmen in Deutschland	30
3.1 Gegenstand und Zielsetzung	30
3.2 Anmerkungen zur Methodik	30
3.2.1 Datenquellen	30
3.2.2 Vorgehensweise	31
3.3 Die aktuelle Liste der 500 größten Familienunternehmen	32
3.3.1 Abgleich mit den TOP 500 der Jahre 2006 bis 2008	32
3.3.2 Beschreibung der aktuellen Listen	34
3.4 Beitrag zur Beschäftigung und zum Umsatz im In- und Ausland.....	37
4 Zusammenfassung	46
5 Literatur	49
6 Tabellenanhang	51

Abbildungen

Abb. 2-1: Verteilung der aktiven Unternehmen <i>und</i> Genossenschaften nach Anzahl, Beschäftigung und Umsatz in Deutschland	15
Abb. 2-2: Bedeutung der Familienunternehmen: Zusammenfassung	16
Abb. 2-3: Anteil der Familienunternehmen nach Bundesländern	18
Abb. 2-4: Anteil der Familienunternehmen nach Beschäftigtenklassen	19
Abb. 2-5: Anteil der Familienunternehmen nach Umsatzklassen	22
Abb. 2-6: Anteil der Familienunternehmen nach Rechtsformen	24
Abb. 2-7: Rechtsform der Familienunternehmen nach Beschäftigtenklassen	25
Abb. 2-8: Anteil der Familienunternehmen nach Wirtschaftszweigen	26
Abb. 3-1: TOP 500 Familienunternehmen 2010 nach Bundesländern	35
Abb. 3-2: Umsatz der TOP 500 Familienunternehmen 2010 und BIP in den Bundesländern	36
Abb. 3-3: TOP 500 Familienunternehmen 2010 nach Branchen	37
Abb. 3-4: Weltweite Beschäftigung und weltweiter Umsatz der TOP 500 Familienunternehmen 2006 bis 2010	38
Abb. 3-5: Konzernweite Beschäftigungs- und Umsatzentwicklung der TOP 500 Familienunternehmen 2007 bis 2010 gegenüber dem Vorjahr in Prozent	39
Abb. 3-6: Inländische Beschäftigung der TOP 500 Familienunternehmen und gesamte sozialversicherungspflichtige Beschäftigung in Deutschland 2006 bis 2010 in Millionen	40

Tabellen

Tab. 2-1: Verteilung der öffentlichen Unternehmen in Deutschland nach Wirtschaftszweigen	13
Tab. 2-2: Gewicht der Familienunternehmen in der deutschen Wirtschaft	14
Tab. 2-3: Verteilung der Unternehmen auf die Beschäftigtenklassen	20
Tab. 2-4: Beschäftigte in Familienunternehmen	21
Tab. 2-5: Verteilung der Unternehmen auf die Umsatzklassen	23
Tab. 2-6: Anzahl Familienunternehmen nach Beschäftigtenklassen und Wirtschaftszweigen (in Tsd.)	28
Tab. 6-1: Top 500 Familienunternehmen (Beschäftigte und Umsatz) in alphabetischer Reihenfolge 2010	55
Tab. 6-2: Top 500 Familienunternehmen nach Anzahl der Beschäftigten 2010	79
Tab. 6-3: Top 500 Familienunternehmen nach Höhe der Umsätze 2010	99
Tab. 6-4: Top 500 Familienunternehmen (Beschäftigte) nach Bundesländern und Anzahl der Beschäftigten 2010	118
Tab. 6-5: Top 500 Familienunternehmen (Beschäftigte) nach (Haupt-)Wirtschaftszweig und Anzahl der Beschäftigten 2010	138
Tab. 6-6: Top 500 Familienunternehmen (Beschäftigte) nach absolutem Beschäftigungswachstum 2006-2010	157
Tab. 6-7: Top 500 Familienunternehmen (Beschäftigte) nach relativem Beschäftigungswachstum 2006-2010	179
Tab. 6-8: Top 500 Familienunternehmen (Umsatz) nach Bundesländern und Höhe der Umsätze 2010	202
Tab. 6-9: Top 500 Familienunternehmen (Umsatz) nach (Haupt-)Wirtschaftszweig und Höhe der Umsätze 2010	221
Tab. 6-10: Top 500 Familienunternehmen (Umsatz) nach absolutem Umsatzwachstum 2006-2010	240
Tab. 6-11: Top 500 Familienunternehmen (Umsatz) nach relativem Umsatzwachstum 2006-2010	262

Vorwort

Familienunternehmen gelten gerade in Krisenzeiten als der „Fels in der Brandung“. Diese Einschätzung, die zumeist auf der persönlichen Erfahrung vieler Menschen beruht, die in einem Familienunternehmen arbeiten, wird wissenschaftlich mit der dritten Fortschreibung der Studie zur volkswirtschaftlichen Bedeutung von Familienunternehmen bestätigt. Seit 2006 wird diese im Auftrag der Stiftung Familienunternehmen regelmäßig erhoben und hat damit erstmals die grundlegenden Strukturdaten der deutschen Familienunternehmen ermittelt. Ihre Ergebnisse haben sich mittlerweile weitgehend im wissenschaftlichen und öffentlichen Diskurs durchgesetzt. Gleichzeitig identifiziert die Studie die 500 größten Familienunternehmen und deren Umsatz- und Beschäftigungsentwicklung im Vergleich zur Gesamtwirtschaft und zu der anderen „Königsklasse der Wirtschaft“, den DAX-Unternehmen.



Die aktualisierte Fassung beleuchtet die Jahre 2009 / 2010, zwei Jahre, die sich tief in unser Gedächtnis eingraben werden. Stand das Jahr 2009 noch ganz im Zeichen der weltweit größten Rezession, vermeldete das Statistische Bundesamt für 2010, dass die **Wirtschaft in Deutschland so stark zugelegt hat wie noch nie seit der Wiedervereinigung.**

Dass Deutschland die jüngste Finanz- und Wirtschaftskrise besser überstanden hat als die meisten anderen Industrienationen, dazu haben die deutschen Familienunternehmen einen bedeutenden Beitrag geleistet, wie die hier vorgelegten Zahlen auf eindrucksvolle Weise belegen.

Auch Familienunternehmen haben gravierende Einbußen im Verlauf des Jahres 2009, dem Höhepunkt der Wirtschaftskrise, hinnehmen müssen. Aber sie haben im Gegensatz zu den anonymen Großkonzernen ihre Mitarbeiter nach Möglichkeit gehalten. Es zeigt sich einmal mehr, dass die Eigentümerstruktur der Familienunternehmen, die Übereinstimmung von Eigentum, Risiko und Kontrolle und die sich daraus ergebende Unternehmenskultur sich gegenüber den Turbulenzen des Weltmarktes robuster erweist als die der anonymen Publikumsgesellschaften. Familienunternehmen waren und sind Wachstums- und Jobmotor, wie auch der direkte Vergleich mit den nicht-familiengeführten DAX-Unternehmen zeigt.

Wir wünschen dem interessierten Leser eine anregende Lektüre.

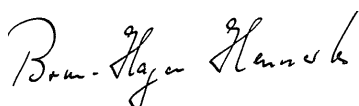

Prof. Dr. Dr. h.c. Hennerkes
Vorstand der Stiftung Familienunternehmen

Wesentliche Ergebnisse

Familienunternehmen in Deutschland

- Der Anteil von nominellen Familienunternehmen, d.h. von Unternehmen, die einen Familiennamen im Firmennamen tragen, an allen deutschen Unternehmen (ohne öffentliche Unternehmen) beträgt 78%. Familienkontrollierte Unternehmen, bei denen maximal drei natürliche Personen mindestens 50% der Unternehmensanteile besitzen, haben einen Anteil von 92%. Der Anteil von eigentümergeführten Familienunternehmen, die familienkontrolliert sind und zusätzlich vom Eigentümer geleitet werden, beträgt 90%.
- In den Familienunternehmen arbeitet über die Hälfte der in der Privatwirtschaft beschäftigten Personen: in nominellen Familienunternehmen 56%, in familienkontrollierten Unternehmen 60%, in eigentümergeführten Familienunternehmen 56%. Der Anteil von Familienunternehmen am Gesamtumsatz der Privatwirtschaft liegt bei knapp 50%: der nomineller Familienunternehmen bei 50%, der familienkontrollierter Unternehmen bei 51%, der eigentümergeführter Familienunternehmen bei 47%.
- Unabhängig von der Abgrenzung sind Familienunternehmen überproportional in der kleinsten Unternehmensgrößenklasse mit weniger als 10 Beschäftigten vertreten. Bei den Unternehmen mit mindestens 500 Beschäftigten sind nur etwa ein Viertel der Unternehmen als Familienunternehmen einzustufen. Für Unternehmen ab 250 Beschäftigten zeigt sich allerdings, dass ihr Anteil leicht höher liegt, wenn die öffentlichen Unternehmen nicht mitgerechnet werden.
- In den Wirtschaftszweigen Gastgewerbe, Baugewerbe und im Handel sind die Anteile der Familienunternehmen besonders hoch, während Energie- und Wasserversorger am häufigsten nicht in Familienhand sind. Wenn öffentliche Unternehmen nicht mitgezählt werden, ist der Anteil der Familienunternehmen in der Branche Energie- und Wasserversorgung um einige Prozentpunkte höher.
- Unter den Einzelunternehmen (ohne öffentliche Unternehmen) sind fast ausschließlich Familienunternehmen vertreten. 81% der Kapitalgesellschaften (ohne öffentliche Unternehmen) sind familienkontrolliert, 76% eigentümergeführt und 43% nominelle Familienunternehmen.
- Der Anteil der Familienunternehmen in den Stadtstaaten Berlin, Hamburg und Bremen ist relativ gering und in den neuen Bundesländern relativ hoch.

Die 500 größten Familienunternehmen in Deutschland

- In den TOP 500 Familienunternehmen (nach Beschäftigten) arbeiteten weltweit im Jahr 2010 4,5 Millionen Personen. Die 500 umsatzstärksten Familienunternehmen erwirtschafteten einen Umsatz von fast 900 Milliarden Euro.
- Im Zeitraum 2006 bis 2010 wurde von den TOP 500 Familienunternehmen weltweit ein Beschäftigungswachstum von knapp 11% erzielt. Demgegenüber verzeichneten die DAX-26-Unternehmen (d.h. die DAX-30-Unternehmen abzüglich der DAX-Familienunternehmen) von

2006 bis 2010 lediglich ein Beschäftigungswachstum von knapp 2%. Im Jahr der Finanz- und Wirtschaftskrise 2009 verloren die DAX-26-Unternehmen relativ mehr weltweite Beschäftigung als die TOP 500 Familienunternehmen (-2,3 versus -1,2%).

- Die Inlandsbeschäftigung der 500 beschäftigungsstärksten Unternehmen stieg von 2006 bis 2010 von 3,3 auf 3,6 Millionen (9% Anstieg). Die DAX-26-Unternehmen haben in dieser Zeit die Inlandsbeschäftigung von 1,5 auf 1,4 Millionen reduziert (-7%).
- Im Jahr 2009 mussten die TOP 500 Familienunternehmen nahezu 10% Umsatzeinbußen im Vergleich zum Vorjahr hin nehmen, während die DAX-26-Unternehmen auch im Krisenjahr noch ein fast 3%-iges Wachstum verzeichnen konnten. Im Jahr 2010 befanden sich sowohl die 500 größten Familienunternehmen als auch die DAX-26-Unternehmen wieder auf Wachstumskurs (Umsatzwachstum 2010: 11% TOP 500 Familienunternehmen, 13% DAX-26-Unternehmen). Im Durchschnitt der Jahre 2007 bis 2010 konnte von den TOP 500 Familienunternehmen ein Umsatzwachstum von 4% erzielt werden, von den DAX-26-Unternehmen 8,5%.
- Die Wirtschaftskrise im Jahr 2009 hat demnach bei den Familienunternehmen zwar zu einem weniger starken Beschäftigungsabbau geführt als bei den DAX-26-Unternehmen. Die Umsatzentwicklung der TOP 500 Familienunternehmen spiegelt allerdings wider, dass der Wirtschaftseinbruch auch die Familienunternehmen stark getroffen hat.
- Jeweils über 330 Unternehmen - sowohl der umsatz- als auch der beschäftigungsstärksten TOP 500 - sind in nur drei Bundesländern ansässig. Nordrhein-Westfalen stellt mit 137 Unternehmen (nach Beschäftigten) bzw. 144 (nach Umsatz) die meisten Unternehmen, gefolgt von Baden-Württemberg (105 nach Beschäftigten und 102 nach Umsatz) und Bayern (93 bzw. 89). In den fünf ostdeutschen Bundesländern schafften es 9 Unternehmen in die TOP 500 (Beschäftigte oder Umsatz).
- Die Liste der TOP 500 nach Beschäftigten wird von der Schwarz-Gruppe angeführt, gefolgt von der Robert Bosch GmbH und dem Metro-Konzern. Die TOP 500 nach Umsatz verzeichnen die Metro AG, die Schwarz-Gruppe und die Aldi-Gruppe auf den ersten Plätzen.

1 Einleitung

In der deutschen Privatwirtschaft liegen rund neun von zehn Unternehmen in Familienhand. Damit tragen Familienunternehmen maßgeblich zur Bruttowertschöpfung dieses Landes bei. In der Regel sind es eher die kleinen und mittelständischen Unternehmen, die familienkontrolliert sind, aber auch einige DAX-Unternehmen wie die Metro AG und die Henkel AG & Co. KGaA, die zu den TOP 10 der größten Familienunternehmen zählen, gehören dazu. Als Familienunternehmen können demnach auch Unternehmen bezeichnet werden, die sich teilweise im Eigentum familienexterner Personen befinden und nicht ausschließlich in der Hand einer Familie liegen, solange die Familie die Mehrheit der Unternehmensanteile besitzt. Die Einordnung als Familienunternehmen ist grundsätzlich unabhängig von der Größe oder der Rechtsform eines Unternehmens, wenngleich der Anteil von Familienunternehmen an den großen Unternehmen und an den Kapitalgesellschaften in der deutschen Wirtschaft unterdurchschnittlich ist.

Wissenschaftliche Analysen zum Thema Familienunternehmen konnten typische Eigenschaften von Familienunternehmen herausstellen. Ein Großteil der Eigner von Familienunternehmen verfolgen das Ziel, ihr Unternehmen in der Familie zu halten und auch den Unternehmensnachfolger bei einem Generationenwechsel aus der Familie (klassischerweise ist dies nach wie vor der Sohn) zu wählen (vgl. Gottschalk et al. 2010). Um den Einfluss der Familie zu sichern, sind Familienunternehmen bestrebt, Unabhängigkeit von externen Kapitalgebern zu wahren (vgl. Broer et al. 2008). Familienunternehmen verfolgen eher eine langfristig orientierte Unternehmensstrategie, da für deren Eigentümer der Erhalt des Unternehmens und die Fortführung der Familientradition von großer Wichtigkeit ist. Daher steht das Unternehmensziel, einen möglichst hohen Gewinn zu erzielen, nicht unbedingt an erster Stelle der Unternehmenslenker von Familienunternehmen.

Diese Studie hat das Ziel, die Ergebnisse einer Vorgängerstudie (Stiftung Familienunternehmen 2009) zur volkswirtschaftlichen Bedeutung von Familienunternehmen in Deutschland zu aktualisieren. In jener Untersuchung wurde der Stellenwert von Familienunternehmen für die deutsche Wirtschaft ermittelt; es konnte gezeigt werden, dass ein erheblicher Teil der Wirtschaftsleistung von Familienunternehmen produziert wird. Sowohl in der Vorgänger- als auch in der vorliegenden Studie wurde eine differenzierte Definition von Familienunternehmen vorgenommen. Es werden drei verschiedene Abgrenzungen verwendet, um sich dem Begriff Familienunternehmen zu nähern. Unternehmen werden als „familienkontrollierte Unternehmen“ eingestuft, wenn sie von einer überschaubaren Anzahl von Personen kontrolliert werden. Hiervon wird ausgegangen, wenn maximal drei natürliche Personen mindestens 50 Prozent des stimmberechtigten Unternehmenskapitals besitzen. Bei den „eigentümergeführten Familienunternehmen“ wird zusätzlich gefordert, dass neben dem Eigentum auch die Leitung des Unternehmens in der Hand der Familie liegt. Als „nominelle Familienunternehmen“ werden Unternehmen bezeichnet, die einen Familiennamen im Unternehmensnamen führen.

Der Bericht hat zwei Hauptbestandteile: Im ersten Teil wird die volkswirtschaftliche Bedeutung der Familienunternehmen insgesamt untersucht. Hierzu werden Unternehmensdaten des Verbands der Vereine Creditreform verwendet, eine Datenbasis, die den deutschen Unternehmensbestand nahezu vollständig erfasst und die Grundlage des am ZEW gepflegten Mannheimer Unternehmenspanels (MUP) bildet. Das MUP ermöglicht detaillierte, statistisch zuverlässige Analysen zu den Familienun-

ternehmen und ihren Merkmalen, wie Umsatz, Beschäftigung, Rechtsform und Branchenzugehörigkeit. In der vorliegenden Studie wurde auf die Datenaufbereitungs- und Auswertungsprogramme der Vorgängerstudie (Stiftung Familienunternehmen 2009) zurückgegriffen, so dass eine direkte Vergleichbarkeit mit den Ergebnissen aus 2009 gewährleistet ist.

In diesem Projekt wurden darüber hinaus in den Daten des MUP öffentliche Unternehmen identifiziert, d.h. Unternehmen, die sich mehrheitlich im Eigentum der öffentlichen Hand befinden. Dies geschah vor dem Hintergrund, diese Gruppe der definitionsgemäß Nicht-Familienunternehmen von den *reinen* privatwirtschaftlichen Unternehmen abzugrenzen. Auf diese Weise konnte für die Familienunternehmen eine echte Vergleichsgruppe (ohne öffentliche Unternehmen) bestimmt werden. Da die öffentlichen Unternehmen in der Regel nicht mit den gleichen Maßstäben bewertet werden können wie Unternehmen in Privateigentum (sie sind beispielsweise im Durchschnitt etwas größer als andere Unternehmen), führt ein Vergleich von Familienunternehmen mit einer Gruppe aus privaten *und* öffentlichen Nicht-Familienunternehmen unter Umständen zu verzerrten Ergebnissen.

Im zweiten Teil dieser Studie wurden die 500 größten Familienunternehmen in Deutschland ermittelt. Die nun vorliegende Liste ist die zweite Aktualisierung, die das ifm Mannheim durchgeführt hat. Die erste Liste wurde ebenfalls im Auftrag der Stiftung Familienunternehmen im Jahr 2007 vom IfM Bonn erstellt (Stiftung Familienunternehmen 2007), die zweite Liste vom ifm Mannheim (Stiftung Familienunternehmen 2009). Die aktualisierte Liste der TOP 500 Familienunternehmen stellt für 2010 Umsätze und Beschäftigungszahlen zusammen. Durch Unternehmensschließungen, Übernahmen und natürliche Wachstums- und Schrumpfungsprozesse innerhalb der Unternehmen haben sich Veränderungen in der Zusammensetzung der TOP 500 Familienunternehmen ergeben. Die damaligen Merckle-Gruppe und die Arcandor AG (7. und 8. Plätze in der Liste 2009, geordnet nach Beschäftigungszahlen) sind beispielsweise nun nicht mehr dabei. Die Schwarz-Gruppe (vormals Lidl-Stiftung) führt die aktuelle Liste, geordnet nach Beschäftigtenzahlen, an (2009 war es die Metro AG); wird die Liste nach Umsätzen geordnet, steht auf dem ersten Platz nach wie vor die Metro AG. In der Untersuchung wurde ferner die wirtschaftliche Entwicklung der TOP 500 Familienunternehmen seit 2006 berechnet. Zudem wurden die TOP 500 einer anderen Unternehmensspitzenklasse, den DAX-Nicht-Familienunternehmen, gegenübergestellt.

2 Familienunternehmen in Deutschland

2.1 Definition von Familienunternehmen

Da es sich bei der vorliegenden Studie um eine Fortsetzung und Aktualisierung des Forschungsprojektes „Die volkswirtschaftliche Bedeutung der Familienunternehmen“, die das ZEW und das IfM Mannheim im Jahr 2009 für die Stiftung Familienunternehmen durchgeführt haben (Stiftung Familienunternehmen 2009), handelt, werden dieselben Definitionen wie in dieser Vorgängerstudie gewählt. Somit ist die Vergleichbarkeit der aktuellen Ergebnisse mit den früheren Auswertungen gewährleistet.

In dem zitierten Bericht von 2009 wurde in erster Linie auf die unterschiedlichen Definitionen von Familienunternehmen zurückgegriffen, welche Broer et al. (2008) verwendet haben. In jener Studie wird ausführlich die Begriffsdefinition „Familienunternehmen“ diskutiert. Es wird deutlich, dass die hier gewählten Abgrenzungskriterien für Familienunternehmen von Nicht-Familienunternehmen im Großen und Ganzen denen, die durch das IfM Bonn vorgenommen werden (z.B. Stiftung Familienunternehmen 2007), sehr ähnlich sind.

Fasst man die Ergebnisse dieser Untersuchungen und weiterer veröffentlichter Forschungsarbeiten zusammen (z.B. Freund 2000, Hennerkes 1998, Habig und Berninghaus 1997), dann kristallisieren sich vier Kriterien heraus, anhand derer Familienunternehmen charakterisiert werden können (Stiftung Familienunternehmen 2009):

- eine oder mehrere Familien besitzen die **Mehrheit an den Stimmrechten** und/oder am Kapital;
- eine oder mehrere Familien üben einen **maßgeblichen Einfluss** auf das Unternehmen aus, indem Familienmitglieder entweder eine Führungstätigkeit im Unternehmen ausüben und/oder Entscheidungs- und Kontrollrechte im Beirat/Aufsichtsrat oder der Gesellschafterversammlung wahrnehmen;
- in einem Unternehmen werden bestimmte **Werte** gelebt bzw. es herrscht eine bestimmte **Unternehmenskultur**, die von der/den Familie(n) geprägt wird;
- in einem Unternehmen besteht ein **Fortführungswille**, d.h. dass das Unternehmen an die nächste Generation in der/den Familie(n) weitergegeben werden soll.

Während die ersten beiden Kriterien relativ leicht operationalisierbar sind, sind es die beiden letztgenannten kaum. Ferner können die Maßgaben „Mehrheit an den Stimmrechten“ durch die Familie und „maßgeblicher Einfluss“ der Familie auf das Unternehmen unterschiedlich streng ausgelegt werden. In der Vorgängerstudie (Stiftung Familienunternehmen 2009) haben sich folgende drei unterschiedlichen Definitionen von Familienunternehmen als sinnvolle und mit der vorliegenden Datenbasis operationalisierbare Abgrenzungskriterien bewährt:

Nominelle Familienunternehmen

Nach der ersten Definition wird ein Unternehmen als Familienunternehmen eingeordnet, wenn im Unternehmensnamen ein Familienname enthalten ist. Das muss zwar keinesfalls bedeuten, dass sich das Unternehmen noch in der Hand dieser Familie befindet und von ihr kontrolliert wird. Es ist aber ein Hinweis darauf, dass das Unternehmen nach außen die Fortführung der Familientradition signalisieren und sich den guten Ruf des Familiennamens zu Nutze machen möchte. Umgekehrt wird es Unternehmen geben, die von einer Familie kontrolliert werden, deren Name jedoch keinen Familiennamen enthält. Die Definition ist als eine erste Annäherung an den Begriff Familienunternehmen anzusehen, bei der die Kriterien Eigentum, Leitung und Kontrolle bewusst außer Acht gelassen werden.

Familienkontrollierte Unternehmen

Nach der zweiten Definition ist ein Unternehmen dann als Familienunternehmen einzustufen, wenn das Unternehmen von einer überschaubaren Anzahl von natürlichen Einzelpersonen kontrolliert wird. Es ist nicht erforderlich, dass diese Personen neben dem (mehrheitlichen) Eigentum auch die Leitung des Unternehmens innehaben. Die so definierten Unternehmen werden als familienkontrollierte Unternehmen bezeichnet. Die Operationalisierungskriterien sind je nach Rechtsform unterschiedlich. Bei Einzelunternehmen wird stets von Kontrolle durch den Inhaber ausgegangen.¹ Bei Gesellschaften bürgerlichen Rechts und Personengesellschaften, ausgenommen die Sonderform GmbH und Co. KG, wird von einem familienkontrollierten Unternehmen ausgegangen, sofern maximal sechs Gesellschafter am Unternehmen beteiligt sind. Für alle anderen Unternehmen (Kapitalgesellschaften und GmbH und Co. KGs) wird als Grenze festgelegt, dass maximal drei natürliche Personen mindestens 50 Prozent am stimmberechtigten Kapital des Unternehmens bzw. der Komplementär-Gesellschaft halten müssen, um das Unternehmen auch kontrollieren zu können. Dieses Kriterium wird im Folgenden als Kontrollregel bezeichnet.

Eigentümergeführte Unternehmen

Nach der dritten Definition sind solche Unternehmen Familienunternehmen, die von einer überschaubaren Anzahl natürlicher Einzelpersonen kontrolliert werden und somit die Kontrollregel erfüllen, *und* in denen wenigstens einer der Eigentümer auch die Leitung des Unternehmens innehat. Die so definierten eigentümergeführten Familienunternehmen sind damit eine Untergruppe der familienkontrollierten Unternehmen. Diese Definition entspricht weitgehend der Definition des IfM Bonn (Familienunternehmen im engeren Sinne).² Die Operationalisierungskriterien variieren auch hier je nach Rechtsform. Bei Einzelunternehmen wird stets davon ausgegangen, dass der Inhaber auch die Leitung innehat, sofern nicht explizit ein Geschäftsführer genannt wird.³ Bei Personengesellschaften wird die Einheit von Eigentum und Leitung angenommen, wenn das Unternehmen maximal drei persönlich haftende Gesellschafter besitzt. Die GmbH und Co. KG als Sonderform einer Personengesellschaft wird ähnlich wie die Kapitalgesellschaften behandelt. Bei diesen wird von der Einheit von Eigentum und Leitung ausgegangen, wenn der Geschäftsführer des Unternehmens auch ein Gesell-

¹ Einzelunternehmen, die mehr als einen Beteiligten aufweisen, werden wie Personengesellschaften behandelt.

² Die Operationalisierungskriterien weichen jedoch etwas voneinander ab (vgl. Broer et al. 2008).

³ Auch hier gilt, dass Einzelunternehmen, die mehr als einen Beteiligten aufweisen, wie Personengesellschaften behandelt werden.

schafter des Unternehmens ist, was im Weiteren auch als Geschäftsführer-Gesellschafter-Identität bezeichnet wird. Die GmbH und Co. KG wird als eigentümergeführtes Familienunternehmen eingestuft, wenn für ihre Komplementär-Gesellschaft neben der Kontrollregel auch die Geschäftsführer-Gesellschafter-Identität gilt.

2.2 Datenbasis und Datenaufbereitung

2.2.1 Das Mannheimer Unternehmenspanel (MUP)

Die Analyse basiert auf Daten des Mannheimer Unternehmenspanels (MUP). Das MUP geht zurück auf eine seit Gründung des ZEWs bestehende Kooperation mit Creditreform. Creditreform ist die größte Kreditauskunftei Deutschlands und verfügt über eine umfassende Datenbank zu wirtschaftsaktiven Unternehmen in Deutschland. Die Beobachtungseinheit ist das rechtlich selbstständige Unternehmen. Zur Datenerhebung führt Creditreform systematische Recherchen aller öffentlichen Register, Meldungen (z.B. Insolvenzanmeldungen), Tageszeitungen, Geschäftsberichte und veröffentlichten Bilanzen durch. Daneben sind die durch Anfragen zur Kreditwürdigkeit von Unternehmen ausgelösten Recherchen die wichtigste Quelle für die Erfassung von Unternehmen. Die Unternehmensinformationen der Creditreform-Datenbank werden dem ZEW in halbjährlichem Abstand für wissenschaftliche Analysen zur Verfügung gestellt. Die Daten werden vom ZEW umfassend aufbereitet und in das MUP eingespeist. Daraus ergibt sich, dass Informationen zu den Unternehmen im Zeitablauf mehrfach – im besten Fall jährlich – verfügbar sind und somit die Unternehmensentwicklung über mehrere Jahre hinweg nachvollzogen werden kann.⁴

Das MUP ist quasi eine Vollerfassung aller deutschen Unternehmen. Lediglich Kleinstunternehmen, landwirtschaftliche Betriebe und Freiberufler sind aufgrund ihrer geringeren wirtschaftlichen Sichtbarkeit unterrepräsentiert. Die äußerst hohe Repräsentativität wird dadurch sichergestellt, dass das MUP mit anderen öffentlichen zugänglichen Referenzdatensätzen wie der Umsatzsteuerstatistik, der Beschäftigtenstatistik des Statistischen Bundesamtes und dem Unternehmensregister abgeglichen wird. Insbesondere die Verteilungen der Anzahl der Unternehmen und der Beschäftigten in Bezug auf Branchencluster und Rechtsform wurde betrachtet. Zusammenfassend wurde festgestellt, dass die Creditreform-Daten ein weitgehend repräsentatives Abbild der Unternehmenslandschaft in Deutschland liefern (Broer et al. 2008). Gemäß Harhoff und Stahl (1995) liegt die Abdeckung des Unternehmensbestandes durch die Creditreform-Daten bei rund 80%.

Diese Untersuchung basiert auf dem Stand der Creditreform-Datenbank vom 31.12.2010. Bestimmte Wirtschaftszweige werden aus der Analyse ausgeschlossen. Da der Fokus der Studie auf eigenständigen Unternehmen liegt und somit Ämter, Behörden und Ministerien nicht einfließen sollen, wird der Öffentliche Sektor nicht berücksichtigt. Dasselbe gilt für private Haushalte, exterritoriale Körperschaften und öffentliche Banken⁵. Darüber hinaus werden land- und forstwirtschaftliche Betriebe ausgeschlossen, da hier durch die vielen Kleinstbetriebe eine massive Untererfassung zu befürchten

⁴ Das MUP ist identisch mit dem ehemaligen „ZEW-Gründungspanel“. Für eine ausführlichere Beschreibung des Datensatzes siehe Almus et al. (2002).

⁵ Das sind Zentralbanken, Kreditinstitute des Sparkassensektors und Kreditinstitute mit Sonderaufgaben (z.B. KfW Bankengruppe).

ist und somit repräsentative Aussagen und Bewertungen nicht möglich sind.⁶ Außerdem werden Interessenvertretungen sowie kirchliche und sonstige religiöse Vereinigungen, Unternehmen in der Rechtsform eines eingetragenen Vereins (e.V.) oder einer eingetragenen Genossenschaft (eG) nicht berücksichtigt, weil es sich bei ihnen nicht um Unternehmen im klassischen Sinn handelt.

2.2.2 Aufbereitung der Creditreform-Daten

Um die von Creditreform erhobenen Daten wissenschaftlich auswerten zu können, müssen verschiedene Aufbereitungsprozeduren durchlaufen werden, im Zuge derer die Informationen auf ihre Konsistenz hin getestet werden. Besteht ein Unternehmen aus mehreren Teilen, Betrieben, Tochtergesellschaften usw. finden sich in den Daten oft mehrere Einträge hierzu. Insbesondere bei Konzernen zeigt sich die Problematik, dass diese oft mehrere Standorte aufweisen, die von Creditreform einzeln erfasst werden. Zumeist bezieht sich die Creditreform-Information des Hauptsitzes auf den Gesamtkonzern, so dass eine Berücksichtigung aller Konzernteile zu einer Mehrfachzählung von Umsatz und Beschäftigten führen würde. Deshalb stellt die hier vorgelegte Analyse auf das Unternehmen bzw. den Konzern als Ganzes ab. Es wird angestrebt, die rechtlichen Einheiten soweit wie möglich zu wirtschaftlichen Einheiten zusammenzuführen. Die im Folgenden beschriebenen Aufbereitungs- und Konsolidierungsverfahren dienen der Zusammenfassung der Informationen in eine Unternehmensangabe. Weiteres Ziel der Aufbereitung ist es, nicht mehr existierende Unternehmen zu identifizieren und aus dem Analysedatensatz zu entfernen sowie - soweit möglich - Angaben zu weltweiten Umsätzen und Beschäftigten durch inlandsbezogene Angaben zu ersetzen.

Zunächst werden verschiedene standardisierte Aufbereitungsprozeduren durchlaufen, die das ZEW im Rahmen des MUP entwickelt hat und die auf eine Bereinigung der Daten um mehrfach erfasste Unternehmen und geschlossene Unternehmen abzielen. Daneben sind eigens für diese Studie weitere Programmroutinen entwickelt worden, um Mehrfacherfassungen, die im Rahmen der standardisierten Aufbereitung nicht beseitigt werden konnten, zu entfernen. Unternehmen ab 10.000 Beschäftigte werden zudem einzeln überprüft und auf der Ebene wirtschaftlicher Einheiten konsolidiert.

Standardisierte Aufbereitungsprozeduren

Zuerst kommen Computerroutinen zum Einsatz, die Mehrfacherfassungen ein und desselben Unternehmens identifizieren. Dies geschieht auf Basis eines Algorithmus, der gemäß einer Häufigkeitsverteilung der einzelnen Unternehmensinformationen errechnet, ob eine Doppelerfassung, ein sogenannter Doppler, vorliegt. Dabei werden auch Adressangaben wie Straße und Postleitzahl benutzt. Für die Identifizierung von Dopplern wird ein hoher Grad an Übereinstimmung der einzelnen Informationen zwischen den Unternehmen gefordert, um nicht in Gefahr zu geraten, zu viele Unternehmen fälschlich aus dem Datensatz zu entfernen.

Im nächsten Schritt werden die von Creditreform zur Verfügung gestellten Informationen verwendet, um geschlossene Unternehmen zu identifizieren. Hierbei werden alle Eintragungen verfolgt, die Angaben zur möglichen Schließung oder zum Konkurs eines Unternehmens machen. Unternehmen, die nach diesen Informationen geschlossen sind oder mit hoher Wahrscheinlichkeit nicht mehr existieren,

⁶ Entsprechend der Klassifikation der Wirtschaftszweige 2008 des Statistischen Bundesamtes umfasst die Analyse somit die Wirtschaftszweige C bis N und P bis T (vgl. Box im Abschnitt 2.3.2).

tieren, werden aus dem Datensatz entfernt. An dieser Stelle wird auch die Information genutzt, wann die Unternehmen zuletzt von Creditreform recherchiert worden sind. Je länger der Zeitraum, über den Creditreform die Informationen zu einem Unternehmen nicht aktualisiert hat, desto höher ist die Wahrscheinlichkeit, dass das Unternehmen nicht mehr existiert. Wenn das Datum der letzten Recherche länger als drei Jahre zurückliegt, wird angenommen, dass das Unternehmen geschlossen worden ist, und es wird aus den Daten entfernt.⁷ In der Vorgängerstudie (Stiftung Familienunternehmen 2009) wurde an dieser Stelle ein Vierjahresabstand zur letzten Recherche als Indiz für die Schließung eines Unternehmens verwendet; im Rahmen von ZEW-Analysen zur Erstellung einer Unternehmensschließungsstatistik (vgl. z.B. Expertenkommission Forschung und Innovation 2010) wurde jedoch erkannt, dass die Anwendung der Vierjahresregel das Ausmaß an Unternehmensschließungen in Deutschland unterschätzen würde.

Konsolidierung auf Unternehmensebene

Nach den oben beschriebenen standardisierten Prozeduren sollte die Datenbasis ausschließlich aus wirtschaftsaktiven Unternehmenseinheiten bestehen. Die Prozeduren sind allerdings nicht in der Lage, sämtliche Mehrfachnennungen zu identifizieren und die Unternehmen auf Konzernebene zu konsolidieren. Es kommt daher auch nach Durchlaufen dieser Prozeduren vor, dass es zu einem Unternehmen mehrere Einträge in den Daten gibt. Daher wurden weitere Programmroutinen entwickelt, um die standardisierten Prozeduren zu verfeinern und möglichst sämtliche Informationen zu verschiedenen Unternehmensteilen zu einer Angabe für das Unternehmen zusammenzuführen.⁸

Es werden mehrere Aufbereitungsschritte vorgenommen: Erstens werden Mehrfachnennungen anhand von Namensgleichheit identifiziert. Dafür werden die Rechtsformbezeichnungen aus den Firmennamen entfernt, um so den originären Unternehmensnamen zu erhalten. Doppler im Sinne einer Übereinstimmung des auf diese Weise „verkürzten“ Firmennamens und der Postleitzahl werden zu

⁷ Untersuchungen haben gezeigt, dass bei den meisten Unternehmen, die mehr als drei Jahre nicht recherchiert wurden, tatsächlich von einer Schließung ausgegangen werden kann. In rund 75% dieser Fälle trägt Creditreform auch in den nachfolgenden Jahren entweder keine Informationen mehr in die Datenbank ein oder macht einen Vermerk, der eine Insolvenz oder Schließung anzeigt. Bei Anwendung der „Dreijahresregel“ werden zwar einige Unternehmen fälschlich als geschlossen markiert, was tendenziell zu einer Unterschätzung des Unternehmensbestands führt. Wenn man aber das Kriterium für überlebende Unternehmen lockerte, indem man Unternehmen erst dann als geschlossen markierte, wenn sie vier oder mehr Jahre nicht recherchiert wurden, würde die Gefahr zunehmen, dass Schließungen nicht als solche identifiziert werden und der Unternehmensbestand überschätzt wird. Bei Abwägung dieser beiden Fehlerquellen - Unter- und Überschätzung des Unternehmensbestandes infolge der Anwendung zu strenger bzw. zu laxer Kriterien bei der Abgrenzung wirtschaftsaktiver Unternehmen - stellt die Dreijahresregel nach derzeitigem Kenntnisstand den besten Kompromiss dar.

Die Schwierigkeit, Schließungen zuverlässig zu identifizieren, ist ein generelles Problem in der Unternehmensstatistik. Es stellt sich vor allem bei den kleinen Unternehmen (und damit auch in hohem Maß bei den Familienunternehmen), weil besonders diese Unternehmen unregelmäßig recherchiert werden und Informationen über ihr Ausscheiden erst mit Verzögerung eintreffen. Schätzungen des Anteils und des Gewichts der kleinen und der Familienunternehmen in der Wirtschaft sind daher immer mit Unsicherheiten behaftet.

⁸ Hiervon ausgenommen wurden Unternehmen, die innerhalb eines Franchiseverbundes agieren. Diese Unternehmen werden als selbständig behandelt, da sie nur rudimentär mit dem Mutterkonzern zusammenhängen.

einer Beobachtung zusammengeführt. Grundsätzlich wird immer der aktuellste Eintrag zu Umsatz und Beschäftigten für die Analyse benutzt.

Zweitens werden weitere Doppler anhand der Gleichheit von Unternehmensmerkmalen identifiziert. Sind beispielsweise zwei Unternehmen bei Creditreform eingetragen, die in einigen Unternehmensmerkmalen die exakt gleichen Angaben aufweisen, liegt der Verdacht nahe, dass es sich um das selbe Unternehmen handelt, auch wenn die Unternehmensnamen nicht genau übereinstimmen. Oft handelt es sich hierbei um Schreibfehler im Namen der Tochterunternehmen, die verhindern, dass diese Unternehmen in den Programmroutinen als Doppler identifiziert werden. All diese Fälle werden individuell überprüft und gegebenenfalls zu einer Unternehmensangabe zusammengefasst.

Drittens werden alle Unternehmen mit mehr als 10.000 Beschäftigten, d.h. einschließlich der DAX30-Unternehmen und der großen Einzelhandelsketten, per Hand nachrecherchiert. Mehrfachzählungen und vollständig miteinander verflochtene Unternehmen werden auf eine Beobachtung reduziert. Für diese Unternehmen können bis zu 200 Eintragungen zu Konzernteilen, Tochterunternehmen, Filialen, Ausgründungen oder auf verschiedene Standorte verteilte Betriebe in den Daten gefunden werden. Die Angaben zu Umsatz und Beschäftigten werden anhand der Informationen auf der Homepage und in den Geschäftsberichten der Unternehmen überprüft. Grundsätzlich werden Umsatz- und Beschäftigtenangaben, die aufgrund ihrer absoluten Höhe oder in Relation zueinander unplausibel sind, als fehlende Werte gekennzeichnet.⁹ Da viele Unternehmen international tätig sind, die Untersuchung jedoch auf die Bedeutung der Familienunternehmen in Deutschland abzielt, werden soweit verfügbar Angaben zu Inlandsbeschäftigten und Inlandsumsätzen verwendet. Sofern nur Angaben zu den Inlandsbeschäftigten vorliegen, wird der Inlandsumsatz geschätzt, indem der Inlandsanteil der Beschäftigten an allen Beschäftigten auf den Inlandsanteil des Umsatzes am Gesamtumsatz übertragen wird.¹⁰

Nach der Beseitigung von Unternehmen der o.g. Wirtschaftszweige und Rechtsformen, dem Durchlaufen der standardisierten Aufbereitungsprozeduren und der Konsolidierung stehen Angaben zu 2.835.536 Unternehmen für die Analysen zur Verfügung.¹¹ In der Vorgängerstudie (Stiftung Fami-

⁹ Fehlende Werte werden bei einigen Analysen - z.B. bei der Schätzung bzw. Hochrechnung der Gesamtbeschäftigung in Deutschland durch Familienunternehmen - durch Mittelwertimputationen ersetzt (vgl. Abschnitt 2.3.1).

¹⁰ Aufgrund der großen Menge von Unternehmen im Datensatz musste sich die Handrecherche mit dem Ziel der Konsolidierung verflochtener Unternehmen, der Entfernung von mehrfach erfassten Unternehmen und der Verwendung inlandsbezogener Unternehmenszahlen notwendigerweise auf Unternehmen ab einer gewissen Größenordnung beschränken. Bei großen Unternehmen werden Unternehmensverflechtungen sowie Geschäftsbeziehungen und Niederlassungen im Ausland am häufigsten auftreten. Doch natürlich sind diese Merkmale auch bei weniger großen Unternehmen zu beobachten. Es ist daher zu berücksichtigen, dass durch die Bereinigungsschritte keine vollständige Konsolidierung zu wirtschaftlichen Einheiten erreicht wird und es nach wie vor zu Mehrfachzählungen von Beschäftigten und Umsätzen auf Ebene der Konzerne und der zugehörigen Einzelunternehmen kommen kann. Die Unternehmenskennzahlen werden teilweise immer noch Umsatz- und Beschäftigtenzahlen von ausländischen Unternehmensteilen mit enthalten.

¹¹ Laut dem Unternehmensregister des Statistischen Bundesamtes liegt die entsprechende Zahl der Unternehmen bei knapp 3,6 Millionen. Die Diskrepanz ist hauptsächlich darauf zurückzuführen, dass im Unternehmensregister deutlich mehr Unternehmen mit bis zu 9 Beschäftigten erfasst werden als im MUP. Dies dürfte mit der Untererfassung der Kleinstunternehmen in den VVC-Daten zu erklären sein. Ein weiterer Grund könnte in einem unterschiedlichen Vorgehen bei der Identifizierung von geschlossenen und mehrfach erfassten Unternehmen bestehen. Oft liegen ge-

lienunternehmen 2009) waren es 2.845.347. Der Rückgang der Unternehmenszahlen um knapp 10.000 Unternehmen hat zwei Gründe: Zum einen führt die veränderte Datenaufbereitungsroutine zu einem Anstieg der geschätzten jährlichen Schließungszahlen und damit auch zu einem geringeren geschätzten Unternehmensbestand, zum anderen kann tatsächlich ein realer leichter Rückgang des Unternehmensbestandes im Jahr 2009 - vermutlich im Zuge der Finanzmarkt- und Wirtschaftskrise - konstatiert werden (vgl. Expertenkommission Forschung und Innovation 2011 und Ergebnisse aus dem Unternehmensregister, IfM Bonn 2011).

2.2.3 Identifizierung von öffentlichen Unternehmen

Neben dem Anteil der Familienunternehmen an *allen* Unternehmen wird auch der Anteil der Familienunternehmen an den *privaten* Unternehmen ermittelt. Dafür wurden zunächst die öffentlichen Unternehmen im MUP identifiziert, d.h. Unternehmen, die sich zu mehr als 50% im Eigentum der öffentlichen Hand (Bund, Länder, Gemeinden, Gemeindeverbände, Zweckverbände, Sozialversicherung) befinden. Als private Unternehmen wurden alle Unternehmen gezählt, die nach dieser Definition keine öffentlichen Unternehmen sind.

Die Identifizierung öffentlicher Unternehmen im MUP erfolgt über die Beteiligteninformationen von Creditreform: Im ersten Schritt werden Unternehmensbeteiligte, die der öffentlichen Hand zuzurechnen sind und damit grundsätzlich dem Wirtschaftszweig 84 (Öffentliche Verwaltung, Verteidigung; Sozialversicherung) zugeordnet werden, markiert. Zusätzlich werden öffentliche Banken als öffentliche Einrichtung (per Definition) gekennzeichnet, dazu gehören die Zentralbanken (Wirtschaftszweig 64.11), Kreditinstitute des Sparkassensektors (64.19.2) und Kreditinstitute mit Sonderaufgaben (64.19.5, dazu gehört beispielsweise die KfW Bankengruppe). Auch Unternehmen, an denen diese Banken beteiligt sind, werden ebenfalls markiert. Auf diese Weise werden diejenigen Unternehmen herausgefiltert, an denen der öffentliche Sektor finanziell beteiligt ist. Im zweiten Schritt werden mit Hilfe einer Textanalysesoftware, die am ZEW entwickelt wurde, zusätzlich Gebietskörperschaften in den Beteiligtenangaben der Unternehmen identifiziert. Auf diese Weise werden alle potenziellen öffentlichen Unternehmen herausgefiltert.

Im dritten Schritt werden in den Beteiligtendaten der herausgefilterten Unternehmen die Eigentumsanteile der öffentlichen Hand berechnet. Dabei werden auch indirekte Beteiligungen berücksichtigt, so dass auch Unternehmen identifiziert werden, an denen die öffentliche Hand nicht direkt aber über ein oder mehrere andere in ihrem Besitz befindliche Unternehmen Eigentumsanteile hält. Ein Unternehmen gilt dann als öffentliches Unternehmen, wenn der öffentliche Sektor direkt oder indirekt einen Anteil von mindestens 50% besitzt.

Einer Veröffentlichung des Statistischen Bundesamtes von 2011 zufolge existieren etwa 14.704 öffentliche Unternehmen in Deutschland. Laut MUP sind 17.756 Unternehmen zu mindestens 50% in öffentlicher Hand, wobei die öffentlichen Banken (64.11, 64.19.2, 64.19.5) und der öffentliche Sektor (84) nicht mitgerechnet sind (im MUP sind 208 öffentliche Banken und 2.874 Einrichtungen des Staatssektors eingetragen). Gut ein Viertel der öffentlichen Unternehmen im MUP gehören zum Wirtschaftszweig „Grundstück- und Wohnungswesen“ (68), 15% sind in der Branche „Verwaltung und

rade bei kleinen Unternehmen keine eindeutigen Informationen zum Überlebensstatus vor (vgl. Fußn. 7).

Führung von Unternehmen und Betrieben; Unternehmensberatung“ (70) tätig (Tab. 2-1). Weitere 7% der öffentlichen Unternehmen sind im Sektor „Energieversorgung“ (35) zu finden.

Tab. 2-1: Verteilung der öffentlichen Unternehmen in Deutschland nach Wirtschaftszweigen

WZ 2008	Wirtschaftszweig	Anteil an allen öffentlichen Unternehmen
68	Grundstück- und Wohnungswesen	21%
70	Verwaltung und Führung von Unternehmen und Betrieben; Unternehmensberatung	15%
35	Energieversorgung	7%
82	Erbringung von wirtschaftlichen Dienstleistungen für Unternehmen und Privatpersonen a.n.g.	5%
96	Erbringung von sonstigen überwiegend persönlichen Dienstleistungen	4%
86	Gesundheitswesen	4%
74	Sonstige freiberufliche, wissenschaftliche und technische Tätigkeiten	4%
85	Erziehung und Unterricht	3%
64	Erbringung von Finanzdienstleistungen	2%
49	Landverkehr und Transport in Rohrfernleitungen	2%
41	Hochbau	2%
71	Architektur- und Ingenieurbüros; technische, physikalische und chemische Untersuchung	2%
87	Heime (ohne Erholungs- und Ferienheime)	2%
52	Lagerei sowie Erbringung von sonstigen Dienstleistungen für den Verkehr	2%
88	Sozialwesen (ohne Heime)	2%
38	Sammlung, Behandlung und Beseitigung von Abfällen; Rückgewinnung	2%
93	Erbringung von Dienstleistungen des Sports, der Unterhaltung und der Erholung	2%
	Sonstige Branchen	19%

Quelle: Mannheimer Unternehmenspanel, Berechnungen des ZEW

2.3 Empirische Ergebnisse zur Bedeutung der Familienunternehmen

In den beiden folgenden Abschnitten wird das Gewicht der Familienunternehmen in Deutschland dargestellt. Im Überblick werden die wichtigsten Kennzahlen der Familienunternehmen präsentiert und deren unterschiedliche Anteile in den einzelnen Bundesländern. Im Weiteren werden typische Merkmale von Familienunternehmen hinsichtlich ihrer Größe, Rechtsform und Wirtschaftszweig be-

schrieben. Dabei kann in dieser Studie erstmals ein Vergleich von Familien- und Nicht-Familienunternehmen unter Herausrechnung der öffentlichen Unternehmen erfolgen.

2.3.1 Das Gewicht der Familienunternehmen in Deutschland

In Deutschland existierten am Ende des Jahres 2010 etwa 2,8 Mio. wirtschaftsaktive Unternehmen (wobei Kleinstgewerbe untererfasst sind, vgl. Abschnitt 2.2.1). Ferner konnten unter den wirtschaftsaktiven Unternehmen rund 18 Tsd. öffentliche Unternehmen identifiziert werden, d.h. Unternehmen, an denen der öffentliche Sektor mit mindestens 50% mittelbar oder unmittelbar finanziell beteiligt ist (Tab. 2-2 und Abb. 2-1).

Tab. 2-2: Gewicht der Familienunternehmen in der deutschen Wirtschaft

	Aktive Unternehmen	Nominelle Familienunternehmen	Familienkontrollierte Unternehmen	Eigentümergeführte Familienunternehmen
Anzahl (in Tsd.)	2.836 ¹²	2.196	2.596	2.535
davon: Anzahl öffentlicher Unternehmen	17.756	3.423	-	-
Beschäftigte (in Mio)	26,2	13,8	14,6	13,7
Umsatz (in Tsd., Median)*	400	330	350	350
Anteil an allen aktiven Unternehmen	100%	77%	92%	89%
Anteil an allen aktiven Unternehmen ohne öffentliche Unternehmen	100%	78%	92%	90%
Anteil an der Gesamtbeschäftigung	100%	53%	56%	52%
Anteil an der Gesamtbeschäftigung ohne öffentliche Unternehmen	100%	56%	60%	56%
Anteil am Gesamtumsatz*	100%	48%	48%	44%
Anteil am Gesamtumsatz ohne öffentliche Unternehmen*	100%	50%	51%	47%

Anmerkung: * Berechnung ohne Banken und Versicherungen

Quelle: Mannheimer Unternehmenspanel, Berechnungen des ZEW

¹² Anzahl aller aktiven Unternehmen in Deutschland laut Stand der Creditreform-Daten Ende 2010 ohne die Wirtschaftszweige Land- und Forstwirtschaft, Fischerei und Fischzucht, öffentliche Verwaltung, Verteidigung, Sozialversicherung, Interessenvertretung sowie kirchliche und sonstige religiöse Vereinigungen (ohne Sozialwesen und Sport), öffentliche Banken und ohne Unternehmen in der Rechtsform eingetragener Verein und eingetragene Genossenschaft und nach Entfernung von doppelt erfassten Unternehmen sowie mit hoher Wahrscheinlichkeit geschlossener Unternehmen (vgl. Abschnitt 2.2.2).

Die Anzahl der aktiven Unternehmen laut Tab. 2-2 umfasst nicht Genossenschaften, weil es sich bei ihnen nicht um privatwirtschaftliche Unternehmen im klassischen Sinn handelt. In Deutschland gibt es etwa 7.700 eingetragene Genossenschaften. Abb. 2-1 stellt im Gesamtüberblick die Verteilung der Unternehmen in Deutschland *inklusive* der Genossenschaften dar. Öffentliche Unternehmen haben einen Anteil von etwa 1% und die eingetragenen Genossenschaften von rund 0,3% an allen Unternehmen in Deutschland.¹³

Abb. 2-1: Verteilung der aktiven Unternehmen *und* Genossenschaften nach Anzahl, Beschäftigung und Umsatz in Deutschland

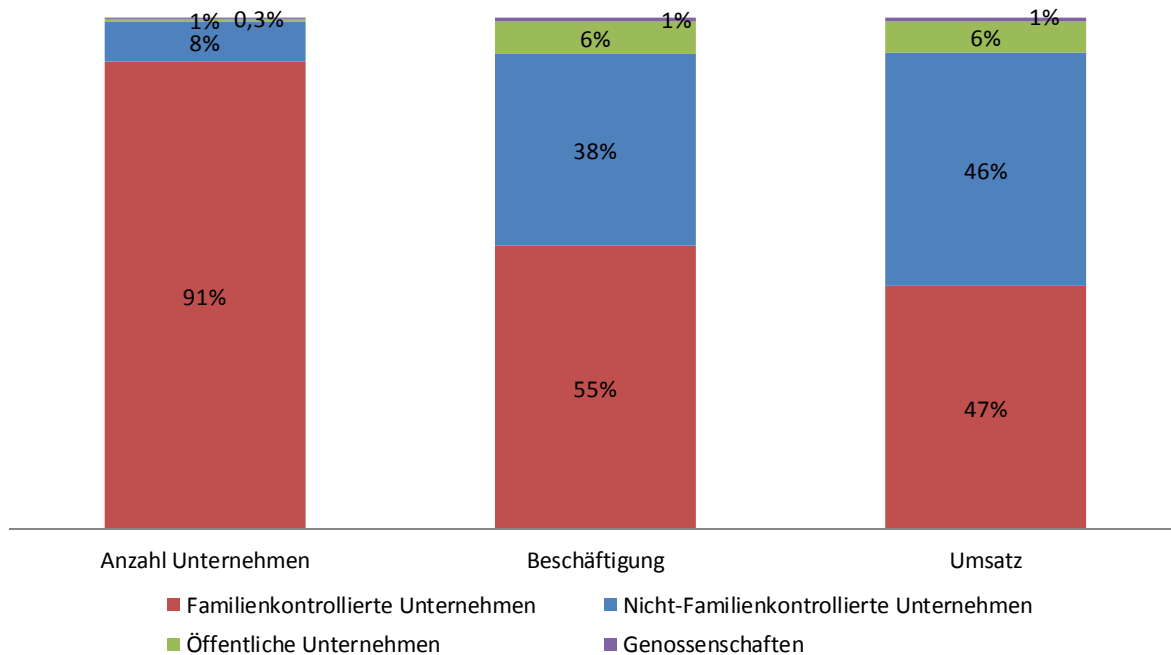

Anmerkung: Die Anzahl der nicht-familienkontrollierten Unternehmen ist die Differenz zwischen allen aktiven Unternehmen (ohne öffentliche Unternehmen) laut Tab. 2-2 und den familienkontrollierten Unternehmen.

Quelle: Mannheimer Unternehmenspanel, Berechnungen des ZEW

Etwa 3 Tsd. der öffentlichen Unternehmen sind als nominelle Familienunternehmen einzuordnen, da in ihrem Firmennamen ein Familienname auftaucht (Tab 2-2). Gleichwohl werden diese öffentlichen Unternehmen nicht von einer Familie kontrolliert. Der Anteil der nominellen Familienunternehmen insgesamt an allen aktiven deutschen Unternehmen beträgt 77%, werden die öffentlichen Unternehmen nicht mitgezählt, liegt dieser Wert etwas höher, bei 78% (vgl. auch Abb. 2-2).

¹³ Genossenschaften werden in allen weiteren Analysen in Kapitel 2 dieses Berichts nicht einbezogen (vgl. Abschnitt 2.2.1).

Abb. 2-2: Bedeutung der Familienunternehmen: Zusammenfassung

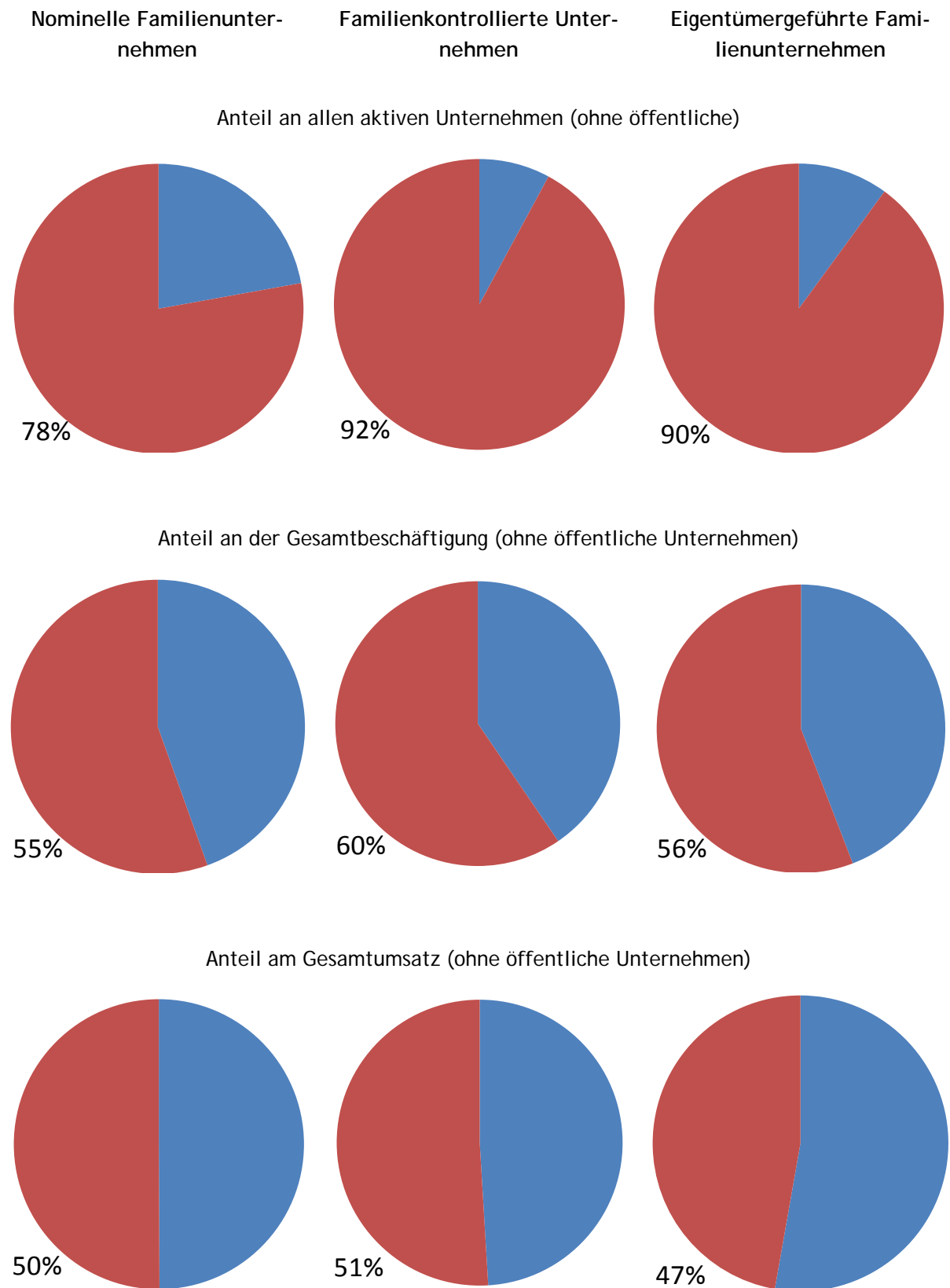

Quelle: Mannheimer Unternehmenspanel, Berechnungen des ZEW

Familienkontrollierte Unternehmen, die nicht zwangsläufig auch nominell als Familienunternehmen zu erkennen sein müssen, sind zahlenmäßig in der deutschen Wirtschaft stärker vertreten als nominelle Familienunternehmen und haben einen Anteil von 92% (2,6 Mio.). Bei 2,5 Mio. (89%) von diesen Unternehmen handelt es sich um eigentümergeführte Familienunternehmen, bei denen also neben der Eigentumsmehrheit auch die Geschäftsführung in der Hand der Eigentümer ist. Werden öffentliche Unternehmen bei der Anteilsberechnung nicht berücksichtigt, liegen die Anteile leicht höher. Wie schon in der Vorgängerstudie (Stiftung Familienunternehmen 2009) diskutiert, liegen diese Werte etwas unter den Angaben früherer Veröffentlichungen (vgl. Broer et al. 2008: 93% eigentümergeführte Familienunternehmen; Stiftung Familienunternehmen 2007: 95% Familienunternehmen in engerem Sinne).¹⁴

Insgesamt sind in den deutschen aktiven Unternehmen 26,2 Mio. Mitarbeiter beschäftigt. Sozialversicherungspflichtig beschäftigt waren in deutschen privatwirtschaftlichen Unternehmen am Ende des Jahres 2009 etwa 25,2 Mio. Personen (Ergebnisse aus dem Unternehmensregister 2011, IfM Bonn). Da die Beschäftigtenangabe in den VVC-Daten neben den sozialversicherungspflichtig Beschäftigten auch geringfügig Beschäftigte und mithelfende Familienangehörige einschließt und die Beschäftigten nach Köpfen und nicht in Vollzeitäquivalenten gezählt werden, ist diese Differenz plausibel. Da kleine Unternehmen häufiger Familienunternehmen sind (vgl. Abschnitt 2.3.2) als mittlere und große Unternehmen, verwundert es nicht, dass nur etwa die Hälfte aller Beschäftigten in Familienunternehmen arbeiten: etwa 13,8 Mio. sind in nominellen Familienunternehmen beschäftigt, familienkontrollierte Unternehmen haben insgesamt 14,6 Mio. und eigentümergeführte Familienunternehmen 13,7 Mio. Mitarbeiter.

Insgesamt betrachtet arbeiten 55% der Beschäftigten in familienkontrollierten Unternehmen, 38% in nicht-familienkontrollierten Unternehmen, 6% in öffentlichen Unternehmen und knapp 1% in den Genossenschaften (Abb. 2-1).

Die Hälfte aller aktiven Unternehmen erwirtschaftete in den Jahren 2009/2010 jeweils einen jahresdurchschnittlichen Umsatz von bis zu 400 Tsd. Euro.¹⁵ Das Medianunternehmen innerhalb der no-

¹⁴ Die Untererfassung der Kleinstunternehmen und Freiberufler in den VVC-Daten kann dazu führen, dass Anteil und Anzahl der Familienunternehmen unterschätzt werden, da die kleinen Unternehmen fast immer Familienunternehmen sind. Fehler bei der Identifizierung von Unternehmensschließungen haben möglicherweise weitere Verzerrungen – nach oben oder unten – zur Folge (vgl. Fußnote 7). Die Studie von Broer et al. (2008) basiert ebenfalls auf den VVC-Daten und ist in gleicher Weise von der Untererfassung der Kleinstunternehmen und Freiberufler betroffen. Im Gegensatz zur vorliegenden Studie verzichtet sie jedoch darauf, bei der Identifizierung von Unternehmensschließungen das Datum der letzten Recherche heranzuziehen, und betrachtet nur solche Unternehmen als geschlossen, für die in den VVC-Daten direkt entsprechende Vermerke zu finden sind. Dadurch werden insbesondere die Schließungen kleiner Unternehmen häufig nicht als solche identifiziert, und es verbleiben deutlich mehr Unternehmen der untersten Größenklasse in den Daten. Dieser methodische Unterschied hat jedoch offenbar relativ geringe Auswirkungen auf den errechneten Anteil der Familienunternehmen, der bei Broer et al. (2008) nur wenig höher liegt.

¹⁵ Bei der Berechnung des Medianumsatzes und des gesamtwirtschaftlichen Umsatzes werden Banken und Versicherungen außen vorgelassen. Als für den Umsatz vergleichbare Größen werden für Banken bzw. Versicherungen oftmals Bruttozins- und -provisionserträge bzw. Bruttobeiträgeinnahmen angesehen. In den Daten des MUP wird in der Regel aber die Bilanzsumme von Banken und Versicherungen in das Umsatzfeld eingetragen, die ist jedoch nicht mit den Umsätzen anderer Unternehmen vergleichbar.

minellen Familienunternehmen weist einen Umsatz von 330 Tsd. Euro auf. Die Mitte der Verteilung des Umsatzes von familienkontrollierten und eigentümergeführter Familienunternehmen liegt mit jeweils 350 Tsd. Euro etwas höher. Bei der Medianberechnung ist es unerheblich, ob öffentliche Unternehmen mitgezählt werden, der Wert des Medianunternehmens verändert sich dadurch nicht. Die Anteile am Gesamtumsatz der deutschen Privatwirtschaft sind etwas höher, wenn öffentliche Unternehmen nicht in die Berechnung einbezogen werden. Insgesamt wird in Familienunternehmen etwa die Hälfte des gesamtwirtschaftlichen Umsatzes erzielt: Gut 47% des gesamten Umsatzes der deutschen Unternehmen und Genossenschaften wird von familienkontrollierten Unternehmern erwirtschaftet, etwa 46% des Umsatzes entfällt auf nicht-familienkontrollierte Unternehmen, 6% des Umsatzes wird von öffentlichen Unternehmen und knapp 1% von den Genossenschaften beigetragen (Abb. 2-1).

Anteil der Familienunternehmen nach Bundesländern

Wie die Verteilung der Anteile der Familienunternehmen nach Bundesländern zeigt (Abb. 2-3), gibt es Unterschiede zwischen eher ländlich und städtisch geprägten Regionen Deutschlands.

Abb. 2-3: Anteil der Familienunternehmen nach Bundesländern

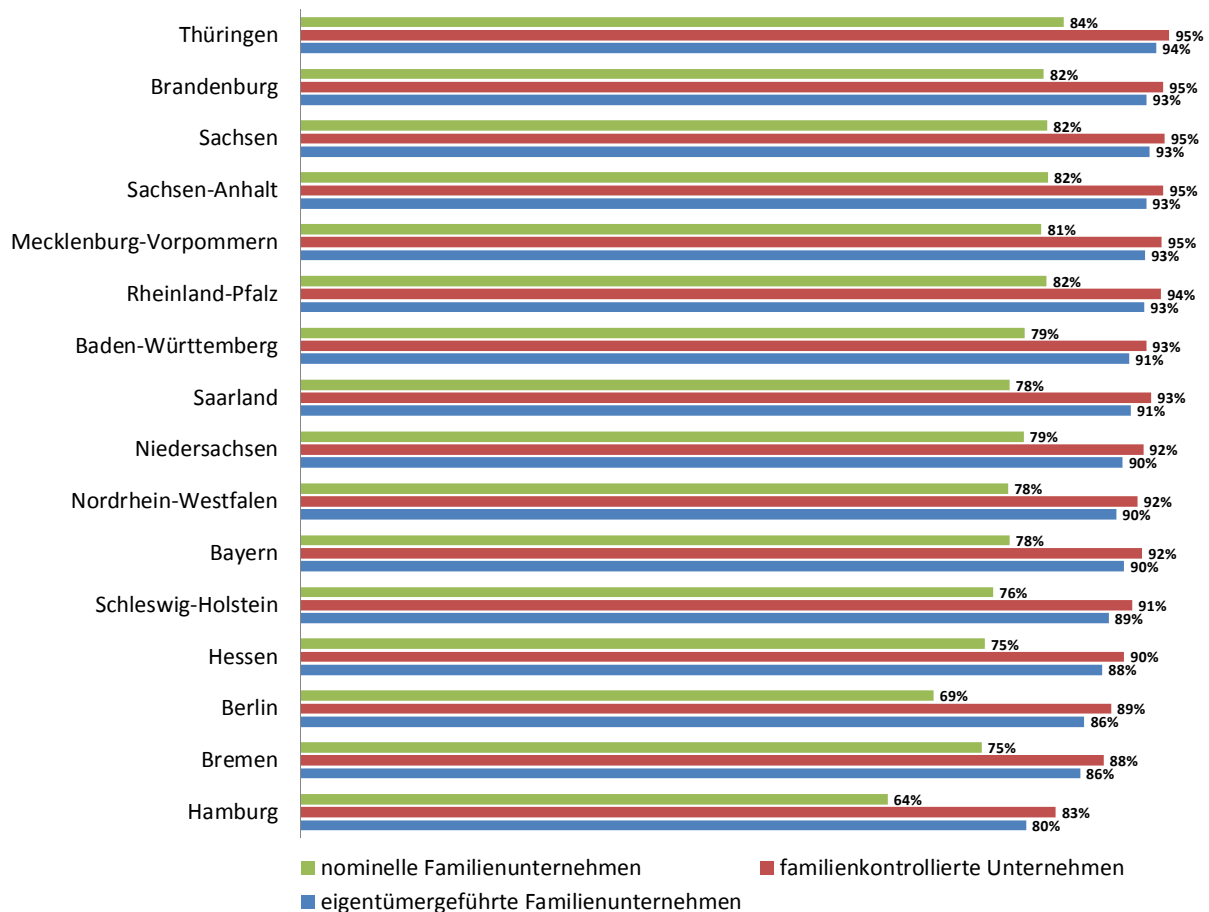

Quelle: Mannheimer Unternehmenspanel, Berechnungen des ZEW

In Hamburg, Bremen und Berlin sind relativ weniger Familienunternehmen ansässig als beispielsweise in Bayern, Rheinland-Pfalz oder Niedersachsen. Dieser Unterschied ist auf die unterschiedliche Größenstruktur der Unternehmen in den einzelnen Bundesländern zurückzuführen. Der Anteil von

Großunternehmen, die typischerweise keine Familienunternehmen sind (vgl. 2.3.2), ist in den Stadtstaaten höher als in den Flächenstaaten.

Die unterschiedlichen Größenstrukturen in den Bundesländern sind auch verantwortlich für den nach wie vor etwas höheren Anteil von Familienunternehmen in Ostdeutschland (mit Ausnahme von Berlin).

2.3.2 Merkmale von Familienunternehmen

Im folgenden Abschnitt werden unterschiedliche Merkmale von Familienunternehmen analysiert. Es wird deutlich, dass Familienunternehmen im Durchschnitt kleiner sind als Nicht-Familienunternehmen, weniger häufig in der Rechtsform der Kapitalgesellschaft firmieren und nicht in allen Branchen gleichmäßig vertreten sind. Für die Darstellung der Untersuchungsergebnisse dieses Abschnitts wurden die knapp 18 Tsd. öffentlichen Unternehmen in der Regel nicht einbezogen. Ebenfalls nicht einbezogen sind die 7.700 eingetragenen Genossenschaften.

Unternehmensgröße

Die Anteile von Familienunternehmen sind deutlich größer in der Gruppe kleiner und mittlerer Unternehmen (Abb. 2-4). Unternehmen mit bis zu 9 Mitarbeitern sind in der Mehrzahl in Familienhand, wenngleich dies nur bei 80% auch durch die Namensgebung ersichtlich ist (familienkontrollierte Unternehmen: 94%, eigentümergeführte Familienunternehmen 92%). Die Anteile von Familienunternehmen nehmen mit zunehmender Größenklasse deutlich ab. Lediglich der Anteil nomineller Familienunternehmen ist auch in der Gruppe der Großunternehmen mit 46% erstaunlich hoch. Auch Großunternehmen, deren Eigentum sich längst nicht mehr in Familienhand befindet, verzichten offenbar ungern auf den traditionsreichen ursprünglichen Familiennamen in der Firmenbezeichnung.

Abb. 2-4: Anteil der Familienunternehmen nach Beschäftigtenklassen

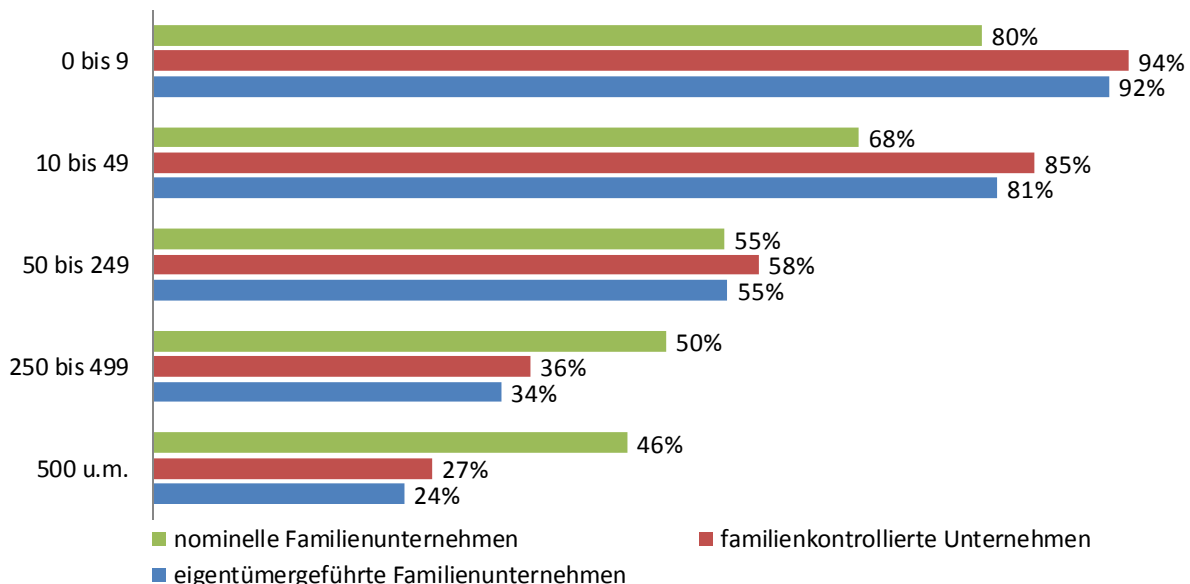

Anmerkung: Berechnungen ohne öffentliche Unternehmen

Quelle: Mannheimer Unternehmenspanel, Berechnungen des ZEW

Im Vergleich zur Vorgängerstudie (Stiftung Familienunternehmen 2009) sind die Anteile der Familienunternehmen bei den größeren Unternehmen mit 250 bis 499 und mit mindestens 500 Mitarbeitern um einige Prozentpunkte höher. Das ist darauf zurückzuführen, dass öffentliche Unternehmen aus der Gruppe der Nicht-Familienunternehmen nicht in die Anteilsberechnungen einbezogen wurden. Öffentliche Unternehmen sind in der Regel deutlich größer als andere Unternehmen: Nur 61% der öffentlichen Unternehmen haben weniger als 10 Mitarbeiter, rund 3% beschäftigen 500 oder mehr (Tab. 2-3). In der Gruppe der großen Unternehmen mit mindestens 500 Mitarbeitern liegt ihr Anteil bei 13%.

Tab. 2-3 verdeutlicht die Konsequenz der Ungleichverteilung der Familienunternehmen auf unterschiedliche Beschäftigtenklassen von Unternehmen. Während rund 91% der Familienunternehmen (egal welcher Abgrenzung) weniger als 10 Beschäftigte haben, sind dies bei den nicht-familienkontrollierten Unternehmen¹⁶ nur 71%. In der Größenklasse 500 und mehr Beschäftigte ist der Anteil der nicht-familienkontrollierten Unternehmen mehr als 10 mal so groß wie bei den Familienunternehmen. Aufgrund des zahlenmäßigen Übergewichts der Familienunternehmen machen sich diese Unterschiede in der Gesamtverteilung aber kaum bemerkbar.

Tab. 2-3: Verteilung der Unternehmen auf die Beschäftigtenklassen

	Beschäftigte					gesamt
	0 bis 9	10 bis 49	50 bis 249	250 bis 499,	500 u.m.	
Nominelle Familienunternehmen ohne öffentliche Unternehmen	91,3%	7,4%	1,1%	0,1%	0,1%	100%
Familienkontrollierte Unternehmen	91,0%	7,9%	1,0%	0,1%	0,04%	100%
Eigentümergeführte Familienunternehmen	91,2%	7,8%	1,0%	0,1%	0,03%	100%
Alle aktiven Unternehmen ohne öffentliche Unternehmen	89,4%	8,6%	1,7%	0,2%	0,1%	100%
Nicht-familienkontrollierte Unternehmen*	70,9%	17,3%	9,0%	1,5%	1,2%	100%
öffentliche Unternehmen	61,0%	19,3%	13,8%	2,9%	3,0%	100%

Anmerkung: * ohne öffentliche Unternehmen

Quelle: Mannheimer Unternehmenspanel, Berechnungen des ZEW

Unter Ausschluss der öffentlichen Unternehmen beschäftigen deutsche Unternehmen im Mittel 9,6 Mitarbeiter (Tab. 2-4), werden öffentliche Unternehmen dazugerechnet sind es 10,3. Insgesamt arbeiten 24,5 Mio. Beschäftigte in privaten Unternehmen, 1,7 Mio. Beschäftigte sind in öffentlichen Unternehmen tätig. Etwa ein Drittel der Beschäftigten (rund 8,2 Mio.) sind Unternehmen mit mindestens 500 Mitarbeitern zuzuordnen, das entspricht einem Durchschnitt von 2094,9 Mitarbeitern

¹⁶ Das ist die Differenz zwischen allen aktiven Unternehmen (ohne öffentliche Unternehmen) und den familienkontrollierten Unternehmen.

pro Unternehmen. Die zweitgrößte Arbeitgebergruppe sind die kleinen Unternehmen mit bis zu 9 Beschäftigten. Sie stellen Arbeitsplätze für 5,7 Mio. Menschen zur Verfügung, das ist fast ein Viertel der Gesamtbeschäftigung.

Die Erwerbstätigen in deutschen Unternehmen verteilen sich zu 56% auf familienkontrollierte Unternehmen, 38% auf nicht-familienkontrollierte Unternehmen und 6% auf öffentliche Unternehmen. Ohne Unternehmen, die sich im Eigentum der öffentlichen Hand befinden, beträgt der Beschäftigungsanteil familienkontrollierter Unternehmen 60% (vgl. Tab. 2-4). Im Durchschnitt beschäftigen Familienunternehmen 5,7 (eigentümergeführte) bis 6,9 (nominelle) Mitarbeiter. Nicht-familienkontrollierte Unternehmen sind im Durchschnitt deutlich größer, im Durchschnitt werden über 50 Mitarbeiter beschäftigt, fast drei Fünftel der Beschäftigten sind in großen Unternehmen mit mindestens 500 Mitarbeitern tätig. Kleine Unternehmen mit 0 bis 9 Mitarbeitern haben einen Anteil von 4% an der Gesamtbeschäftigung in diesem Unternehmenstyp. Bei den Familienunternehmen sind die kleinen Unternehmen der Hauptarbeitgeber (nominelle Familienunternehmen: 33%, familienkontrollierte Unternehmen 37%, eigentümergeführte Familienunternehmen: 38% der Beschäftigten).

Tab. 2-4: Beschäftigte in Familienunternehmen

	Beschäftigte					gesamt
	0 - 9	10 - 49	50 - 249	250 - 499	500 u.m.	
Alle aktiven Unternehmen ohne öffentliche Unternehmen						
Mittelwert	2,3	18,9	96,5	341,1	2094,9	9,6
Summe (in Mio.) (1)	5,7	4,5	4,4	1,7	8,2	24,5
Anteil an gesamt	23,4%	18,5%	17,9%	6,8%	33,4%	100%
Nicht-familienkontrollierte Unternehmen ohne öffentliche Unternehmen						
Mittelwert	2,4	22,5	105,8	344,8	2159,5	52,2
Summe (in Mio.) (2)	0,4	0,9	2,0	1,1	5,6	10,0
Anteil an gesamt	4,0%	9,0%	20,1%	10,6%	56,3%	100%
Anteil (2) an (1)	7,0%	19,8%	45,7%	63,3%	68,4%	40,4%
Nominelle Familienunternehmen ohne öffentliche Unternehmen						
Mittelwert	2,3	18,4	94,8	340,3	1754,2	6,9
Summe (in Mio.) (3)	4,4	2,9	2,3	0,8	3,1	13,6
Anteil an gesamt	32,7%	21,5%	17,0%	6,0%	22,8%	100%
Anteil (3) an (1)	77,4%	64,3%	52,8%	49,2%	37,9%	55,5%
Familienkontrollierte Unternehmen						
Mittelwert	2,3	18,3	89,8	334,6	1680,6	5,8
Summe (in Mio.) (4)	5,3	3,7	2,4	0,6	2,6	14,6
Anteil an gesamt	36,5%	25,3%	16,4%	4,2%	17,6%	100%
Anteil (4) an (1)	92,8%	81,4%	54,5%	37,0%	31,4%	59,6%
Eigentümergeführte Familienunternehmen						
Mittelwert	2,3	18,3	89,6	333,0	1580,1	5,7
Summe (in Mio.) (5)	5,2	3,5	2,3	0,6	2,2	13,7
Anteil an gesamt	37,9%	25,7%	16,5%	4,1%	15,8%	100%
Anteil (5) an (1)	90,4%	77,6%	51,4%	33,9%	26,4%	55,8%

Anmerkung: Bei der Berechnung der Beschäftigtensummen (1)-(5) wurden fehlende Werte durch Mittelwertimputationen ersetzt.

Quelle: Mannheimer Unternehmenspanel, Berechnungen des ZEW

Die Anteile kleiner Familienunternehmen an der Gesamtbeschäftigung sind dementsprechend hoch: In familienkontrollierten Familienunternehmen und eigentümergeführten Familienunternehmen mit weniger als 10 Mitarbeitern sind 93% und 90% der Beschäftigten dieser Beschäftigtenklasse tätig. Bei den nominellen Familienunternehmen sind es nur 77%, da diese Gruppe durch einen höheren Anteil größerer Unternehmen gekennzeichnet ist.

Die Anteile von Familienunternehmen sind ebenfalls hoch in den niedrigen Umsatzklassen (Abb. 2-5): 96% der familienkontrollierten Unternehmen und 95% der eigentümergeführten Familienunternehmen erwirtschaften einen Jahresumsatz von weniger als 1 Mio. Euro. Bei den nominellen Familienunternehmen ist dieser Anteil mit 84% geringer. Mit steigender Umsatzklasse verringern sich die Anteile der Familienunternehmen nach allen drei Definitionen. Die Anteile in beiden höchsten Umsatzklassen sind jeweils um etwa zwei Prozentpunkte höher, wenn die öffentlichen Unternehmen herausgerechnet werden. Der Anteil großer Unternehmen mit mehr als 50 Mio. Euro ist nämlich bei den öffentlichen Unternehmen am höchsten im Vergleich zu allen anderen hier thematisierten Unternehmensgruppen (9,3%, Tab. 2-5). Dies konnte schon bei der Analyse der Beschäftigtenklassen festgestellt werden.

Abb. 2-5: Anteil der Familienunternehmen nach Umsatzklassen

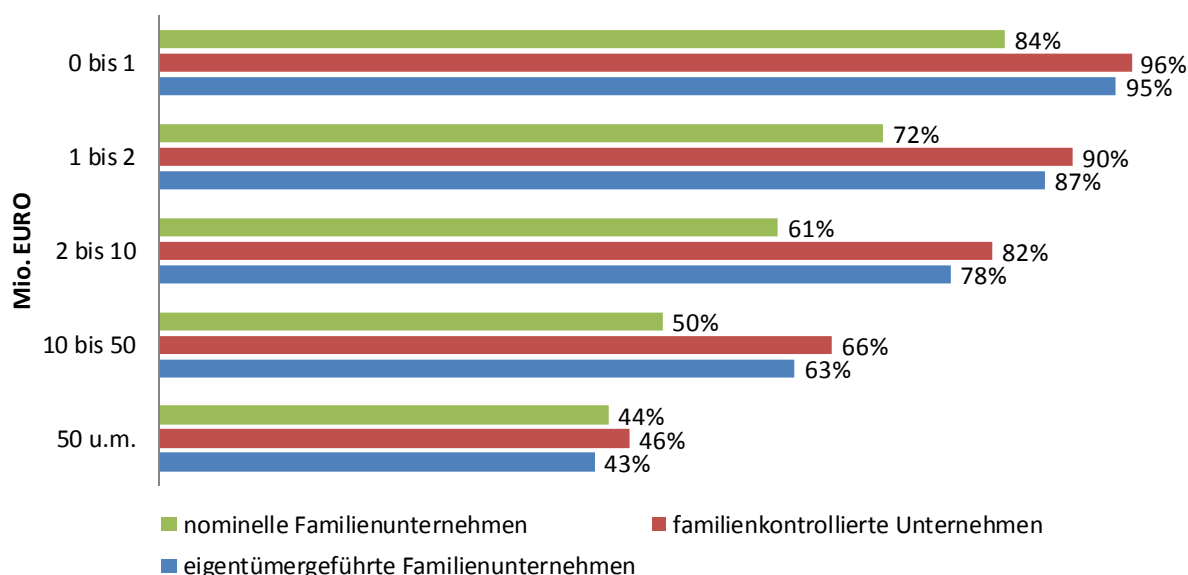

Anmerkung: Berechnungen ohne öffentliche Unternehmen

Quelle: Mannheimer Unternehmenspanel, Berechnungen des ZEW

Die hohen Anteile von Familienunternehmen in den unteren Umsatzklassen spiegelt sich in der Verteilung der Unternehmen nach den Umsatzklassen wieder (Tab. 2-5): Mehr als drei Viertel der Familienunternehmen haben einen Umsatz von weniger als 1 Mio. Euro, während dies bei nicht-familienkontrollierten Unternehmen für nicht einmal die Hälfte der Firmen zutrifft. Der Anteil von Unternehmen mit 0 bis unter 1 Mio. Euro an allen nominellen Familienunternehmen ist am höchsten. Der Median der Umsatzverteilung ist bei nominellen Familienunternehmen infolgedessen auch am geringsten (330 Tsd. Euro, vgl. Tab. 2-1).

Die schiefe Verteilung der Größenklassen bei den Familienunternehmen ist eine logische Konsequenz des mit der Unternehmensgröße steigenden Kapitalbedarfs. Je höher das Eigenkapital des Unternehmens ist, desto wahrscheinlicher ist es, dass mehrere Eigentümer am Unternehmen beteiligt

sind. Infolgedessen sinkt auch die Wahrscheinlichkeit, dass die Geschäftsführung in der Hand von nur wenigen Personen liegt. Diesen Zusammenhand spiegeln die Auswertungen diesen Abschnitts deutlich wider.

Tab. 2-5: Verteilung der Unternehmen auf die Umsatzklassen

	Umsatz in Mio. Euro					gesamt
	0 bis unter 1	1 bis unter 2	2 bis unter 10	10 bis unter 50	50 u.m.	
Nominelle Familienunternehmen ohne öffentliche Unternehmen	79,8%	10,1%	7,5%	2,2%	0,5%	100%
Familienkontrollierte Unternehmen	77,5%	10,9%	8,7%	2,5%	0,4%	100%
Eigentümergeführte Familienunternehmen	78,0%	10,8%	8,4%	2,4%	0,4%	100%
Alle aktiven Unternehmen ohne öffentliche Unternehmen	75,0%	11,1%	9,7%	3,4%	0,9%	100%
Nicht-familienkontrollierte Unternehmen*	45,7%	13,1%	21,0%	14,3%	5,9%	100%
öffentliche Unternehmen	33,6%	13,7%	25,9%	17,6%	9,3%	100%

Anmerkung: * ohne öffentliche Unternehmen

Quelle: Mannheimer Unternehmenspanel, Berechnungen des ZEW

Rechtsform

Auch die Anteile der Familienunternehmen nach den unterschiedlichen Rechtsformen betrachtet sind verschieden. In Abb. 2-6 sind wiederum öffentliche Unternehmen herausgerechnet. Infolgedessen befinden sich (so gut wie) alle Unternehmen, die als Einzelunternehmen – hierunter werden neben den Einzelkaufleuten auch die freien Berufe und die Gewerbebetrieb gefasst – firmieren, in Familienhand und werden auch vom(n) Eigentümer(n) geleitet.¹⁷

Etwa 5% der Einzelunternehmen führen keinen Familiennamen im Firmennamen, so dass hier ein etwas geringerer Anteil nomineller Familienunternehmen zu verzeichnen ist. Bei den Personengesellschaften ist in diesem Jahr gegenüber der Vorgängerstudie (Stiftung Familienunternehmen 2009) eine Änderung hinsichtlich der Beteiligtenstruktur bei den GmbH & Co. KGs auszumachen. Waren 2009 noch über 60% der GmbH & Co. KGs als familienkontrolliert einzustufen, sind es nun nicht einmal mehr die Hälfte. Daher werden in Abb. 2-6 die Familienunternehmensanteile getrennt von den anderen Personengesellschaften (BGB-Gesellschaften, OHG, KG) dargestellt. Die Personengesellschaften (ohne GmbH & Co. KG) sind zu 98% unter Familienkontrolle, 91% werden auch von Eigen-

¹⁷ Sofern mehrere Personen beteiligt sind, wird ein Einzelunternehmen definitionsgemäß nur dann nicht als familienkontrolliert eingestuft, wenn es mehr als sechs Beteiligte gibt. Dies ist bei Einzelunternehmen so gut wie nie der Fall – durch Rundung wird die 100%-Quote erreicht; bei öffentlichen Unternehmen, die in dieser Rechtsform firmieren, kommt dies vereinzelt vor.

tümern geführt. Bei der Differenz zwischen diesen Anteilen – also bei 7% der familienkontrollierten Unternehmen – führen andere Personen als die Eigentümer das Unternehmen. Bei etwa 2% der Personengesellschaften (bei Herausrechnung der öffentlichen Unternehmen und der GmbH & Co. KGs) sind mehr als sechs Personen beteiligt, so dass sie nach der Definition dieser Studie nicht als familienkontrolliert gelten. Rund vier Fünftel der Personengesellschaften führen ferner den Familiennamen im Titel. Werden die GmbH & Co. KGs bei der Berechnung der Anteile berücksichtigt, sind diese aufgrund der niedrigen Familienunternehmensanteile der GmbH & Co. KGs niedriger.

Abb. 2-6: Anteil der Familienunternehmen nach Rechtsformen

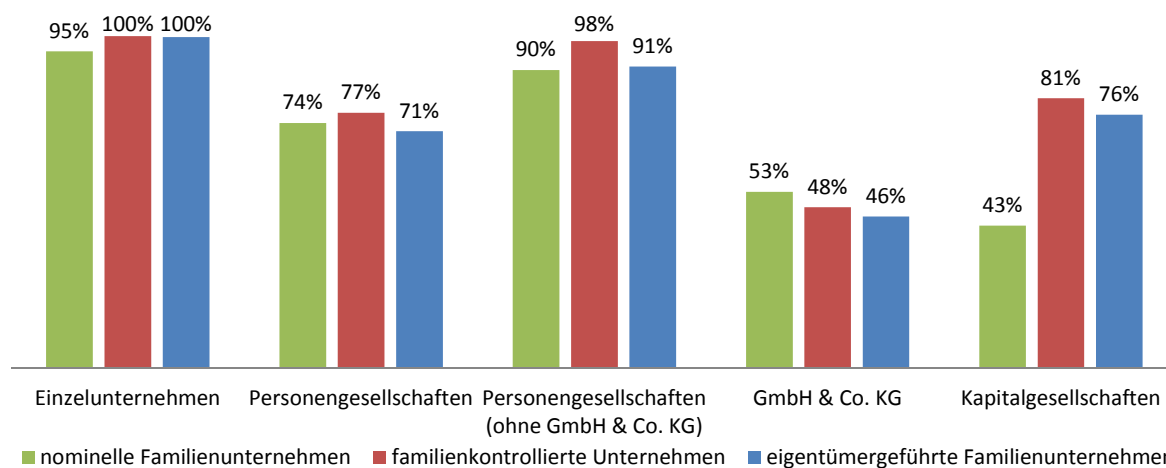

Anmerkung: Berechnungen ohne öffentliche Unternehmen

Quelle: Mannheimer Unternehmenspanel, Berechnungen des ZEW

Die Entwicklung der Eigentumsstruktur bei den GmbH & Co. KGs ist umso erstaunlicher, als dass sich die Anteile der Familienunternehmen bei den Kapitalgesellschaften nicht geändert haben. Insbesondere die Beteiligungsanteile von Personen bei den GmbHs insgesamt haben sich kaum verändert. Über 80% der GmbHs werden von nicht mehr als 3 Personen kontrolliert, und 77% werden auch von mindestens einer dieser Personen geführt. Aktiengesellschaften sind naturgemäß zu einem geringen Anteil mehrheitlich im Besitz von nur drei Personen; aber gut 42% sind dennoch familienkontrolliert und 36% sind als eigentümergeführt einzustufen. Insgesamt sind vier Fünftel der Kapitalgesellschaften familienkontrolliert und 76% sind eigentümergeführte Familienunternehmen. Aber nicht einmal die Hälfte (43%) der Kapitalgesellschaften trägt einen Familiennamen im Unternehmensnamen. Werden öffentliche Unternehmen in die Anteilsberechnung bei den Kapitalgesellschaften einbezogen, sind die Familienunternehmensanteile um jeweils etwa einen Prozentpunkt kleiner.

Den Zusammenhang zwischen Rechtsformwahl und Firmengröße veranschaulicht Abb. 2-7. Grundsätzlich gilt, dass mit Zunahme der Beschäftigung der Anteil der Kapitalgesellschaften steigt. Ab einer Größe von 250 Mitarbeitern, sinkt dieser Anteil bei familienkontrollierten Unternehmen und eigentümergeführten Familienunternehmen und der Anteil von Personengesellschaften steigt. Letzteres liegt hauptsächlich an der insgesamt mit der Größe steigenden Bedeutung der Rechtsform GmbH & Co. KG; in der Beschäftigtenklasse 500 und mehr Mitarbeiter firmieren ein Fünftel der aktiven Unternehmen in dieser Rechtsform, in der kleinsten Beschäftigtenklasse 3%.

Bei den nominellen Familienunternehmen ist die quantitative Bedeutung von Kapitalgesellschaften zwar insgesamt geringer, bei den mittleren und größeren Unternehmen ab 250 Mitarbeitern ist der Anteil allerdings um einige Prozentpunkte größer als bei familienkontrollierten Unternehmen.

Abb. 2-7: Rechtsform der Familienunternehmen nach Beschäftigtenklassen

Nominelle Familienunternehmen ohne öffentliche Unternehmen

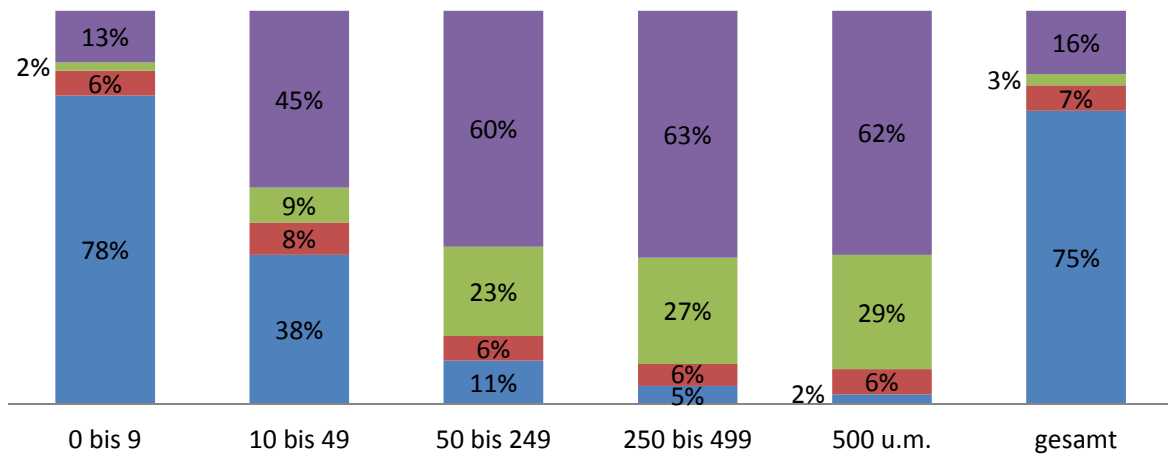

Familienkontrollierte Unternehmen

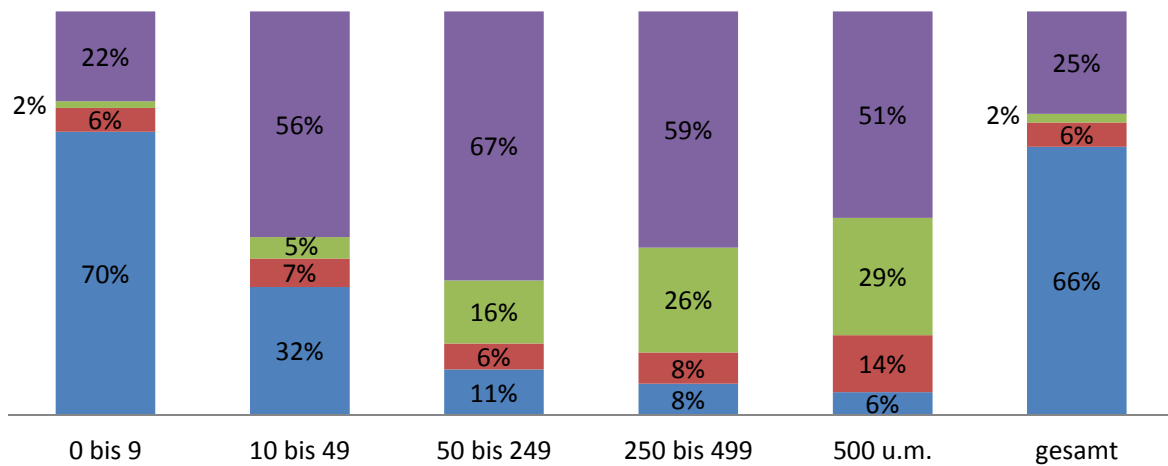

Eigentümergeführte Familienunternehmen

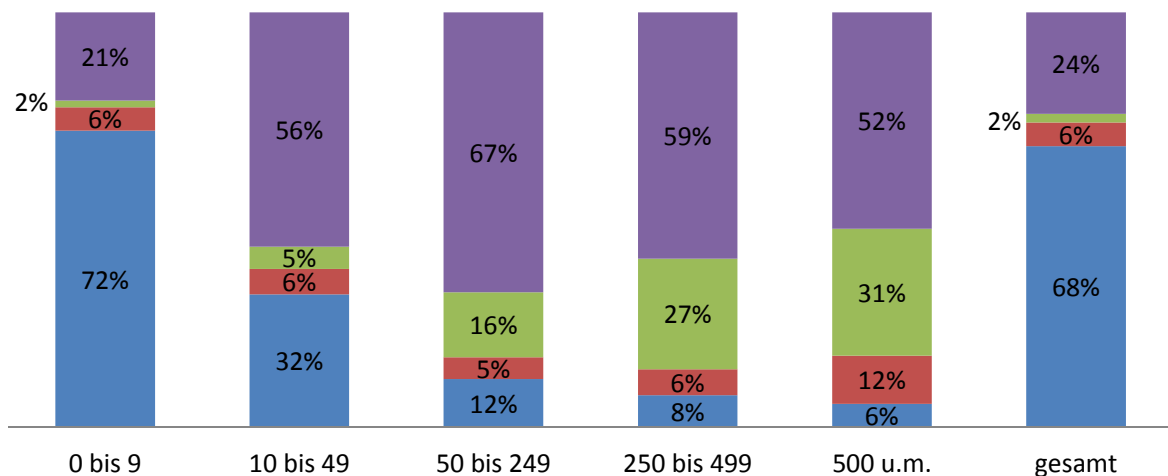

■ Kapitalgesellschaften ■ GmbH & Co. KG
■ Personengesellschaften (ohne GmbH & Co. KG) ■ Einzelunternehmen

Quelle: Mannheimer Unternehmenspanel, Berechnungen des ZEW

Branchen

Im Branchenvergleich sind Unterschiede in der quantitativen Bedeutung von Familienunternehmen zu sehen (Abb. 2-8, vgl. auch Box). Der höchste Anteil der Familienunternehmen ist nach allen drei Definitionen im Gastgewerbe auszumachen, es folgen in der Rangfolge das Baugewerbe und der Handel, hier besonders der Einzelhandel.

Abb. 2-8: Anteil der Familienunternehmen nach Wirtschaftszweigen

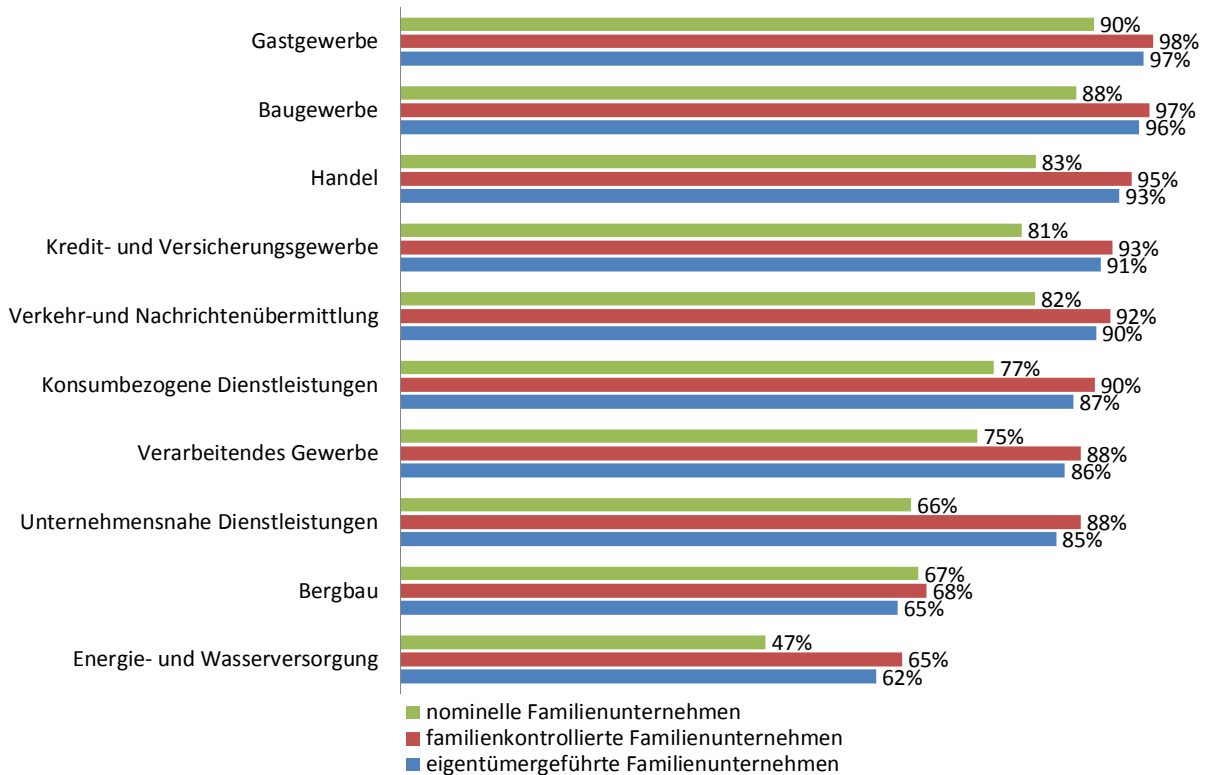

Quelle: Mannheimer Unternehmenspanel, Berechnungen des ZEW

Im Verarbeitenden Gewerbe und im Bergbau sind die Anteile deutlich geringer. Die geringere Bedeutung von Familienunternehmen in diesen Wirtschaftszweigen geht einher mit einer durchschnittlich höheren Firmengröße. Insgesamt haben über 90% der Familienunternehmen weniger als 10 Mitarbeiter, im Verarbeitenden Gewerbe sind es nur rund drei Viertel und im Bergbau etwa 70% der Familienunternehmen (Tab. 2-6). Ferner besteht für Industrie- und Bergbauunternehmen ein höherer Kapitalbedarf, um produzieren zu können, als für Unternehmen in anderen Wirtschaftssektoren. Dies impliziert die Notwendigkeit mehr Eigenkapital aufzubauen und gegebenenfalls neue Eigentümer aufzunehmen. Vor diesem Hintergrund kann die Mehrheitsbeteiligung der ursprünglichen Eigentümerfamilie schnell aufgelöst werden.

In den Wirtschaftszweigen Energie- und Wasserversorgung sind relativ am wenigsten Familienunternehmen tätig (nominelle Familienunternehmen: 47%, familienkontrollierte Unternehmen: 65%, eigentümergeführte Familienunternehmen: 62%). Werden öffentliche Unternehmen in die Analyse einbezogen, sind die Anteile bei den familienkontrollierten Unternehmen und den eigentümergeführten Familienunternehmen um etwa 5 Prozentpunkte und bei den nominellen Familienunternehmen um 2 Prozentpunkte geringer.

Box: Wirtschaftszweige

Die verwendeten Bezeichnungen entsprechen folgenden Wirtschaftszweigen nach der Klassifikation des Statistischen Bundesamtes 2008: **Bergbau:** B - Bergbau und Gewinnung von Steinen und Erden; **Verarbeitendes Gewerbe:** C - Verarbeitendes Gewerbe, 37 - Abwasserentsorgung, 38 - Sammlung, Behandlung und Beseitigung von Abfällen, Rückgewinnung, 39 - Beseitigung von Umweltverschmutzung und sonstige Entsorgung; **Energie- und Wasserversorgung:** D - Energieversorgung, 36 - Wasserversorgung; **Baugewerbe:** F - Baugewerbe; **Handel:** G - Handel; Instandhaltung und Reparatur von Kraftfahrzeugen; **Gastgewerbe:** I - Gastgewerbe; **Verkehr und Nachrichtenübermittlung:** H - Verkehr und Lagerei, 61 - Telekommunikation; **Kredit- und Versicherungsgewerbe:** K - Erbringung von Finanz- und Versicherungsdienstleistungen; **Unternehmensnahe Dienstleistungen:** 62 - Erbringung von Dienstleistungen der Informationstechnologie, 63 - Informationsdienstleistungen, 69-74- Erbringung von freiberuflichen, wissenschaftlichen und technischen Dienstleistungen, 77 - Vermietung von beweglichen Sachen (ohne 77.2 - Vermietung von Gebrauchsgütern), 78 - Vermittlung und Überlassung von Arbeitskräften, 80 - Wach- und Sicherheitsdienste sowie Detekteien, 81 - Gebäudebetreuung, Garten- und Landschaftsbau, 82 - Erbringung von wirtschaftlichen Dienstleistungen für Unternehmen und Privatpersonen a.n.g; **Konsumbezogene Dienstleistungen:** 58 - Verlagswesen, 59 - Herstellung, Verleih und Vertrieb von Filmen und Fernsehprogrammen; Kinos, Tonstudios und Verlegen von Musik, 60 - Rundfunkveranstalter, L - Grundstücks- und Wohnungswesen, 75 - Veterinärwesen, 77.2 - Vermietung von Gebrauchsgütern, 79 - Reisebüros, Reiseveranstalter und Erbringung sonstiger Reservierungsdienstleistungen, P - Erziehung und Unterricht, Q - Gesundheits-, und Sozialwesen, R - Kunst, Unterhaltung und Erholung, 95 - Reparatur von Datenverarbeitungsgeräten und Gebrauchsgütern, 96 - Erbringung von sonstigen überwiegend persönlichen Dienstleistungen, T - Private Haushalte mit Hauspersonal, Herstellung von Waren und Erbringung von Dienstleistungen durch private Haushalte für den Eigenbedarf ohne ausgeprägten Schwerpunkt.

Im Vergleich zur Vorgängerstudie (Stiftung Familienunternehmen 2009) hat sich die Branchenverteilung (vgl. Tab. 2-6) etwas verschoben, was zum einen mit der veränderten Wirtschaftszweigklassifikation durch das Statistische Bundesamt (DESTATIS) zusammenhängt. Der diesjährige Bericht basiert auf der neuen Wirtschaftszweigklassifikation 2008 (WZ 2008), die teilweise andere Branchenabgrenzungen vornimmt als die Vorgängerversion WZ 2003, die in der letzten Studie verwendet worden ist. Eine Darstellung auf Basis der Klassifikation WZ 2003 ist nicht mehr möglich, da Creditreform seit Mitte 2009 nur noch die Klassifikation WZ 2008 als Wirtschaftszweig-Identifikator benutzt. Das hat dazu geführt, dass beispielsweise der Anteil des Handels an allen Unternehmen um etwa 3 Prozentpunkte zurückgegangen ist. Zum anderen wurde eine abgewandelte Einteilung unternehmensnaher und konsumbezogener Dienstleistungen vorgenommen. Konsumbezogene Dienstleistungen sind im MUP zur Hälfte Unternehmen des Grundstücks- und Wohnungswesens (68), weitere jeweils 10% sind im Gesundheitswesen (86) tätig oder erbringen sonstige überwiegend persönliche Dienstleistungen (z.B. Wäscherei, Frisöre) (96).

Unternehmensnahe Dienstleistungen haben mit 66% einen relativ geringen Anteil nomineller Familienunternehmen. Insbesondere in den technologieintensiven Bereichen - Software, Forschung und technische Beratungen (z.B. Ingenieurbüros) - ist man weniger geneigt den Familiennamen in der Außendarstellung zu verwenden, hier werden oft „moderner“ klingende Namen gewählt. Bei Bergbauunternehmen ist das Gegenteil zu beobachten, der Tradition folgend wird der Familienname häufiger im Firmennamen getragen als es der Führungsstruktur entspricht (67% sind nominelle Familienunternehmen, 65% sind eigentümergeführte Familienunternehmen).

Tab. 2-6 stellt die Verteilung der Familienunternehmen nach den drei Definitionen dar (vgl. auch Box).

Tab. 2-6: Anzahl Familienunternehmen nach Beschäftigtenklassen und Wirtschaftszweigen (in Tsd.)

Wirtschaftszweig	Beschäftigte						Anteil
	0 - 9	10 - 49	50 - 249	250 - 499	500 u.m.	gesamt	
Nominelle Familienunternehmen ohne öffentliche Unternehmen							
Bergbau	1	0	0	0	0	2	0,1%
Verarbeitendes Gewerbe	125	31	9	1	1	166	7,6%
Energie- u. Wasserversorgung	7	0	0	0	0	7	0,3%
Baugewerbe	309	30	2	0	0	342	15,6%
Handel	513	39	5	0	0	558	25,5%
Gastgewerbe	129	9	1	0	0	139	6,3%
Verkehr u. Nachrichtenübermittl.	85	10	2	0	0	97	4,4%
Kredit- u. Versicherungsgewerbe	86	1	0	0	0	87	4,0%
Unternehmensnahe Dienstleist.	396	24	3	0	0	424	19,3%
Konsumbezogene Dienstleist.	349	18	2	0	0	270	16,9%
gesamt	2.000	164	25	2	2	2.193	100,0%
Familienkontrollierte Unternehmen							
Bergbau	1	1	0	0	0	2	0,1%
Verarbeitendes Gewerbe	150	38	8	1	0	197	7,6%
Energie- und Wasserversorgung	9	0	0	0	0	10	0,4%
Baugewerbe	343	36	3	0	0	381	14,7%
Handel	592	48	5	0	0	645	24,9%
Gastgewerbe	139	12	1	0	0	152	5,9%
Verkehr u. Nachrichtenübermittl.	95	12	2	0	0	109	4,2%
Kredit- u. Versicherungsgewerbe	99	1	0	0	0	100	3,9%
Unternehmensnahe Dienstleist.	525	35	5	1	0	566	21,8%
Konsumbezogene Dienstleist.	407	24	3	0	0	434	16,7%
gesamt	2.360	207	26	2	1	2.595	100,0%
Eigentümergeführte Unternehmen							
Bergbau	1	1	0	0	0	2	0,1%
Verarbeitendes Gewerbe	147	37	8	1	0	192	7,6%
Energie- u. Wasserversorgung	9	0	0	0	0	9	0,4%
Baugewerbe	339	35	3	0	0	376	14,8%
Handel	583	46	5	0	0	634	25,0%
Gastgewerbe	137	11	1	0	0	150	5,9%
Verkehr u. Nachrichtenübermittl.	94	12	2	0	0	107	4,2%
Kredit- u. Versicherungsgewerbe	97	1	0	0	0	98	3,9%
Unternehmensnahe Dienstleist.	508	33	5	1	0	546	21,5%
Konsumbezogene Dienstleist.	396	22	3	0	0	421	16,6%
gesamt	2.310	198	25	2	1	2.535	100,0%

Quelle: Mannheimer Unternehmenspanel, Berechnungen des ZEW

Die größte Gruppe der Familienunternehmen besteht aus kleinen Handelsunternehmen mit weniger als 10 Mitarbeitern (etwa 23% aller Familienunternehmen). Weitere rund 20% bestehen aus kleinen unternehmensnahen Dienstleistern; diese kleine Beschäftigtenklasse wird dominiert von Unternehmensberatern und Verwaltungsgesellschaften. In der Beschäftigtenklasse 10 bis 49 Mitarbeiter sind ebenfalls Handelsunternehmen am häufigsten vertreten. Industrieunternehmen und Baufirmen haben die größten Anteile in den höheren Beschäftigtenklassen ab 50 Mitarbeitern.

3 Die 500 größten Familienunternehmen in Deutschland

3.1 Gegenstand und Zielsetzung

Die vorliegende Liste der 500 größten Familienunternehmen in Deutschland ist die nunmehr 2. Aktualisierung, die das ifm Mannheim erstellt. Für die Jahre 2009 bis 2010 wurden die Daten für die beschäftigungs- und umsatzstärksten 500 Familienunternehmen mit Hauptsitz in Deutschland neu ermittelt. Sie ergänzen die ursprüngliche Ausarbeitung. Die aktuelle Ausfertigung stellt somit die TOP 500 Familienunternehmen 2010 nach Umsatz und Beschäftigtenzahlen dar und veranschaulicht ihren Beitrag zur Gesamtbeschäftigungs- und Wirtschaftssituation in Deutschland. Zudem wird anhand der Umsatz- und Mitarbeiterzahlen der Jahre 2006 bis 2010 die wirtschaftliche Entwicklung dieser Unternehmen sichtbar gemacht. Ein besonderes Augenmerk liegt dabei auf der Entwicklung in den zurückliegenden Jahren der Wirtschaftskrise, die nahezu in jeder Branche spürbar war und auch an den großen Familienunternehmen nicht spurlos vorüber ging.

Die Liste wurde auf Basis der konsolidierten Unternehmenszahlen erstellt, so dass die vielfältigen Unternehmensverflechtungen der Konzerne Berücksichtigung finden. Neben den aktualisierten 500er Rankings wurde die Absicht verfolgt, den gesamtwirtschaftlichen Beitrag der Familienunternehmen mit dem der nicht familienkontrollierten DAX-Unternehmen zu vergleichen.

3.2 Anmerkungen zur Methodik

3.2.1 Datenquellen

Die vorliegenden Listen der 500 größten Familienunternehmen wurden aus unterschiedlichen Quellen extrahiert. Die wichtigsten waren

- die Markus-Datenbank des Verbands der Vereine Creditreform e.V.,
- die Hoppenstedt Firmendatenbank für Hochschulen,
- der elektronische Bundesanzeiger und die
- Internetpräsenzen der Unternehmen.

Die Markus- und die Hoppenstedt- Datenbank liefern umfassende Informationen zu den jeweiligen Konzern- bzw. Eigentümerstrukturen, den Beschäftigten- und Umsatzzahlen verschiedener Jahre, sowie Adressdaten und Geschäftstätigkeit der Unternehmen. Da der Untersuchungsgegenstand die 500 größten Familienunternehmen war, kann davon ausgegangen werden, dass die betreffenden Unternehmen auch in beiden Datenbanken gelistet sind. Als Kriterium für die Aufnahme in diese Datenbanken gilt in beiden Fällen die Eintragung ins Handelsregister.

Die Hoppenstedt Firmendatenbank stellt detaillierte Informationen über die 250.000 bedeutendsten Unternehmen und Institutionen in Deutschland zur Verfügung. Abgebildet werden Unternehmen ab einer Mio. Euro Jahresumsatz und/oder mindestens zehn Beschäftigten.

Die Markus-Datenbank des Verbands der Vereine Creditreform e.V. bietet ausführliche Daten zu rund 860.000 Unternehmen in Deutschland. Die grundlegenden Aufnahmekriterien für alle enthaltenen Unternehmen sind neben der Handelsregistereintragung die wirtschaftliche Marktaktivität und eine nicht-negative Zahlungserfahrung (d. h. kein Konkurs angemeldet oder eingeleitet, kein mehrfacher Wechselprotest, kein Offenbarungseid).

Die aus diesen beiden Quellen ermittelten Unternehmensdaten wurden in großem Umfang durch die Angaben der Unternehmen auf ihren jeweiligen Internetseiten sowie den Angaben in den Konzern- und Jahresabschlüssen ergänzt, wie sie im elektronischen Bundesanzeiger veröffentlicht werden. Diese Vorgehensweise stellte sicher, dass die Konzernstrukturen soweit wie möglich berücksichtigt werden konnten.

3.2.2 Vorgehensweise

Die vorliegende Liste der 500 größten Familienunternehmen, der als Ausgangsbasis alle Unternehmen zugrunde liegen, deren Stammsitz in Deutschland beheimatet ist, greift zur Definition von Familienunternehmen auf das Kriterium der maßgeblichen Mehrheit am Kapital zurück. Damit wird die relativ weite Definition genutzt, nach der dann ein Familienunternehmen gegeben ist, wenn mindestens 50 Prozent des stimmberechtigten Unternehmenskapitals in den Händen von maximal drei natürlichen Personen liegt. Bei mehr als drei natürlichen Personen wird angenommen, dass es sich um eine Familie handelt, wenn mindestens zwei dieser Personen den gleichen Nachnamen führen. In Einzelfällen wurden die verwandtschaftlichen Verhältnisse auch anhand von Einzelfallrecherchen abgeklärt.

Die Ausgangsdaten der vorliegenden Liste der 500 größten Familienunternehmen stammen in erster Linie aus den oben beschriebenen Quellen. Für die gesamte Datenauswertung wurde stets das Jahr 2010 als Basisjahr verwendet, d.h. ob ein Unternehmen schließlich zu den TOP 500 Familienunternehmen in Deutschland gehört, hängt von den Umsatz- und den Beschäftigtenzahlen im Jahr 2010 ab. Eine weitere Eintrittshürde war ein Mindestumsatz von 50 Mio. Euro im Jahr 2010, der ein Großunternehmen von einem mittelständischen Unternehmen definitorisch trennt. Ein Familienunternehmen, das bspw. 1500 Mitarbeiter beschäftigt und 30 Mio. Euro Umsatz erwirtschaftet, würde also auf Grund der Eintrittshürde von 50 Mio. Euro nicht in die TOP 500 gelangen. Im nächsten Schritt wurde für jedes Unternehmen die Eigentümerstruktur ermittelt. Dafür wurde für jedes Unternehmen recherchiert, ob es sich mehrheitlich im Eigentum einer oder mehrerer juristischer oder einer bzw. mehrerer natürlicher Personen befand.

Bei den Unternehmen, die mehrheitlich in den Händen einer bzw. mehrerer natürlicher Person(en) lagen, war die Entscheidung, ob es sich um ein Familienunternehmen lt. der hier zugrunde gelegten Definition handelt, mit den oben genannten Einschränkungen, relativ eindeutig.

Für die Unternehmen, die mehrheitlich in den Händen von juristischen Personen lagen, musste abgeklärt werden, ob die juristischen Personen selbst evtl. mehrheitlich in der Hand von natürlichen Personen lagen und somit doch in die Kategorie Familienunternehmen fallen könnten, oder ob es sich um reine Kapitalgesellschaften handelte. Ersteres war oft bei Familienstiftungen der Fall. Auf die gleiche Weise wurde sichergestellt, dass die Angaben zu Umsatz und Beschäftigten auf der Ebene von formellen Unternehmensgruppen bzw. Holdings konsolidiert und so Unternehmensverflechtungen bei der Datenerhebung berücksichtigt wurden. Existierten keine übergeordneten Gruppen oder kein übergeordnetes Unternehmen, z. B. eine Holding, wurden die Unternehmen einzeln in der Liste dargestellt.

Mitarbeiter- und Umsatzzahlen, die nicht aus der Creditreform- oder Hoppenstedt-Datenbank ermittelt werden konnten, wurden direkt aus Unternehmensangaben übernommen, die von den Internetauftritten der Unternehmen stammten. Sofern die Unternehmen die Geschäftsberichte auf ihren Websites zur Verfügung stellten, wurden auch diese für die Datenerhebung ausgewertet. Zu den Unternehmensinformationen zählen auch die Angaben in den Konzernabschlüssen des elektronischen Bundesanzeigers. Dies war vor allem auch für die Ermittlung der jeweiligen Mitarbeiterzahlen im In- und Ausland notwendig. Diese Angaben wurden gegenüber den TOP 500 Familienunternehmen 2008 in weitaus größerem Umfang ermittelt, was sich vor allem in den aktuellen Zahlen der Inlandsbeschäftigten in den Familienunternehmen niederschlägt.

Unvermutete Sprünge bei Umsatz oder Mitarbeiterzahlen zwischen zwei Jahren wurden stets mit Hilfe verfügbarer Unternehmensinformationen verifiziert. Lagen Daten sowohl von der Unternehmensseite als auch aus den verwendeten Datenbanken vor, so wurden bei Abweichungen stets die Unternehmensangaben übernommen. Waren einzelne Jahresdaten weder in der Markus- und der Hoppenstedt-Datenbank, noch aus der direkten Unternehmensquelle ermittelbar, wurde versucht, sie mit Hilfe von Presseartikeln ausfindig zu machen. Sofern auch dies ohne Erfolg blieb, wurden schließlich die Daten mittels Schätzungen für den Recherchezeitraum von 2006 bis 2010 komplettiert. Dabei wurden der allgemeine Trend für die jeweilige Branche und die jeweilige Größenklasse ermittelt, soweit dies auf Grund der vorhandenen Daten möglich war. Mit den so erhaltenen Parametern wurde dann der Wert für das jeweilige Unternehmen für die fehlenden Jahre geschätzt. Entscheidend für das Schätzverfahren war das Vorhandensein mindestens eines Ausgangswertes.

Während dieses Vorgehen für die Mitarbeiter und den Umsatz auf der Konzernebene durch das Vorhandensein relativ gesicherter Ausgangsdaten bei den einzelnen Unternehmen sehr gut anwendbar war, ergaben sich durch das häufige Fehlen von validen Werten für die Inlandsbeschäftigten Schwierigkeiten. In den Fällen, in denen überhaupt keine Inlandsdaten gegeben waren, wurde zunächst recherchiert, ob sich das jeweilige Unternehmen überhaupt im Ausland betätigt oder ob die Konzerndaten gleich den Inlandswerten waren. Falls das Unternehmen auch über Auslandsstandorte verfügte, wurde im nächsten Schritt ermittelt, wie hoch in der entsprechenden Branche und in der gleichen Konzerngrößenklasse der Anteil der Inlandszahlen an den Konzernzahlen war. Mit den so ermittelten Durchschnittswerten wurde anschließend der Inlandsanteil und somit die Anzahl der Mitarbeiter im Inland geschätzt.

Bei der Dateninterpretation ist weiterhin zu berücksichtigen, dass die Mitarbeiterzahlen nicht immer die Vollzeitbeschäftigten wiedergeben, sondern zum Teil auch die Teilzeitkräfte. Dies kann vor allem bei Zeitarbeitsfirmen, Zeitungs- und Zeitschriftenverlagen sowie Reinigungsunternehmen zu Verzerrungen führen, da hier tendenziell sehr viele Teilzeitkräfte beschäftigt sind. Auf Grund der 50 Mio. Euro-Mindestumsatzgrenze gelangten aber die meisten dieser Unternehmen nicht in die Auswertung.

3.3 Die aktuelle Liste der 500 größten Familienunternehmen

3.3.1 Abgleich mit den TOP 500 der Jahre 2006 bis 2008

Die auf die beschriebene Weise identifizierten Familienunternehmen wurden abschließend mit der Liste der TOP 500 Familienunternehmen 2008 verglichen. Von den insgesamt 594 Unternehmen der

neuen Liste waren 506 bereits in der alten Liste aufgeführt. 88 Unternehmen sind neu hinzugekommen. 66 Unternehmen der alten Liste sind nicht mehr vertreten.

Dies hat unterschiedliche Gründe. Die Mehrzahl der Unternehmen, die in den aktuellen TOP 500 nicht zu finden sind, haben den Sprung in die größten 500 Familienunternehmen nicht mehr geschafft. Auf der anderen Seite sind viele Unternehmen entsprechend gewachsen und somit neu aufgenommen worden. Generell ist die Hürde, in die Liste aufgenommen zu werden, höher geworden. Während in der Vorgänger-Liste die Untergrenzen bei 108 Mio. Euro oder 1.100 Beschäftigten lagen, stiegen diese in der aktuellen Liste auf 250 Mio. Euro¹⁸ oder 1.366 Beschäftigte. Selbst unter Berücksichtigung der Wirtschaftskrise 2008/2009 ist damit die Aufnahmebedingung für die TOP 500 generell härter geworden. Viele Unternehmen aus der alten TOP 500-Liste tauchen in der neuen Liste also deshalb nicht mehr auf, weil sie von anderen Familienunternehmen mit höheren Umsatz- oder Beschäftigtenzahlen verdrängt worden sind.

Des Weiteren haben einige Unternehmen seitdem Insolvenz angemeldet oder wurden liquidiert, so z.B. Arcandor, Wilhelm Karmann, Kago-Kamine und die MAG Metz GmbH. Bei einigen größeren Unternehmen haben sich die Besitzverhältnisse derart geändert, dass sie nun nicht mehr unter die hier benutzte Definition von Familienunternehmen fallen. Dies ist z.B. bei der Merckle-Gruppe der Fall. Deren Sparte Ratiopharm wurde an den israelischen Pharma-Konzern Teva Pharmaceutical Industries Ltd. verkauft. Der noch existierende Teil der Merckle Gruppe firmiert in der aktuellen Liste unter dem Namen der 100%igen Muttergesellschaft VEM Vermögensverwaltung. Die Steigenberger Hotels AG gehört nun zur Travco Group, dem größten ägyptischen Reise- und Touristik-Konzern. Die PEMA GmbH wird gegenwärtig von der französischen Société Générale gehalten. Als Ergebnis des langwierigen Machtkampfes der gegenseitigen Übernahmen von Porsche und VW gehört die Porsche Automobil Holding SE nun als 10. Marke zum VW Konzern und zählt hier nicht mehr als Familienunternehmen. Britta-Modelle und D&S Fleisch wurden ebenfalls an ausländische Unternehmen verkauft. Eine inländische Übernahme stellt der Verkauf des Türkei-Reisen Anbieters Öger Tours GmbH aus Hamburg an den Reisekonzern Thomas Cook AG dar. Der Firmengründer und ehemalige Geschäftsführer Vural Öger ist nun Aufsichtsratsmitglied der Thomas Cook AG.

Im Bemühen, die konsolidierten Unternehmensgruppen zu erfassen, firmieren manche Unternehmen in der aktuellen Liste lediglich unter einem anderen Namen. So wurde aus der Lidl-Stiftung die Schwarz-Gruppe, aus Elektrobau Muldingen die ebm-Pabst-Gruppe, aus ecoform Multifol die Südpack-Gruppe und aus Verbundbau Mitterfelden die Max-Aicher-Gruppe. Isringhausen findet sich jetzt unter AUNDE-Gruppe und Vermögensträger Beitlich unter CHT/BEZEMA-Gruppe.

Intensivierte Recherchen förderten auch manche vorher nicht erkannte Konzernverflechtungen zutage. So wurde die ECE Projektmanagement der Otto-Gruppe Hamburg zugeordnet, SB Möbel Boss der Porta-Gruppe und Roller der Tessner Holding. Weiterhin wurden einige Unternehmen erst jetzt als Familienunternehmen erkannt und in die Liste aufgenommen, z.B. Duravit, die Bauer-Media-Group, die Kirchhoff-Gruppe oder die Heinrich-Schmid-Gruppe.

Hinzugekommen sind zudem die HK-Food-Gruppe von Heiner Kamps, die in dieser Form erst 2007 gegründet wurde und die ebenfalls 2007 neu strukturierte Dorint-Gruppe.

¹⁸ Die Umsatzuntergrenzen entsprechen genau dem Umsatz des 500. Unternehmens, das gerade noch den Sprung in die Liste schaffte. Sie ist nicht zu verwechseln mit der Bedingung des Mindestumsatzes von 50 Mio. Euro, die ein Unternehmen 2008 erzielen musste, um überhaupt ein möglicher Kandidat für die TOP 500 zu sein.

Auch wenn die neueste Liste der TOP 500 Familienunternehmen möglichst genau recherchiert wurde, so kann sie doch keinen Anspruch auf Vollständigkeit erheben und ist offen für weitere Ergänzungen.

3.3.2 Beschreibung der aktuellen Listen

Im Jahr 2010 heißen die drei größten Familienunternehmen nach Umsatz in Deutschland: Metro AG, Schwarz-Gruppe (vorher: Lidl Stiftung & Co. KG) und die Aldi-Gruppe. Nach Beschäftigtenzahl wird Aldi von der Robert Bosch GmbH in den Top Drei abgelöst. Weiterhin gehören noch die Bertelsmann AG und die Franz Haniel & Cie. GmbH sowohl bei Beschäftigung als auch bei Umsatz zu den zehn größten Familienunternehmen in Deutschland. Zu den zehn beschäftigungsstärksten Familienunternehmen zählen weiterhin Tengelmann, INA-Schaeffler, Würth und Dussmann. Den Sprung in die TOP 10 nach Umsatz schafften Heraeus, Henkel, Marquard & Bahls sowie Boehringer. Gegenüber den TOP 500 2008 gab es, wie man sieht, viel Bewegung. Allein aufgrund der Liquidation der Arcandor AG und der teilweisen Veräußerung der Merckle-Gruppe fielen wichtige Unternehmen aus der Spitzengruppe heraus.

Insgesamt erwirtschafteten die zehn umsatzstärksten Familienunternehmen 37,1% (2008: 37,1%) des gesamten Umsatzes aller TOP 500. 29,7% (2008: 32,8%) tragen die zehn mitarbeiterstärksten Unternehmen zu der Gesamtbeschäftigung aller 500 Familienunternehmen bei (vgl. Listen 6-2 und 6-3 der TOP 500). Damit blieb ihr Beitrag zum Gesamtumsatz der TOP 500 gleich, allerdings nahm ihre Bedeutung bei der Beschäftigung leicht ab.

Wie verteilen sich die TOP 500 auf die einzelnen Bundesländer? Nordrhein-Westfalen ist hier das Land mit den meisten Familienunternehmen (Abb. 3-1). Mit deutlichem Abstand folgen auf den Plätzen zwei bis fünf Baden-Württemberg, Bayern, Niedersachsen und Hessen. Damit kommen aus den fünf bevölkerungsreichsten Bundesländern auch die meisten Familienunternehmen der TOP 500, wobei Baden-Württemberg noch vor Bayern liegt, obwohl es weniger Einwohner aufweist. Bis auf Sachsen-Anhalt ist aus jedem Bundesland mindestens ein Familienunternehmen sowohl in der Liste der 500 beschäftigungsstärksten als auch in der Liste der 500 umsatzstärksten Familienunternehmen Deutschlands vertreten (vgl. Listen 6-4 und 6-8).

Abb. 3-1: TOP 500 Familienunternehmen 2010 nach Bundesländern

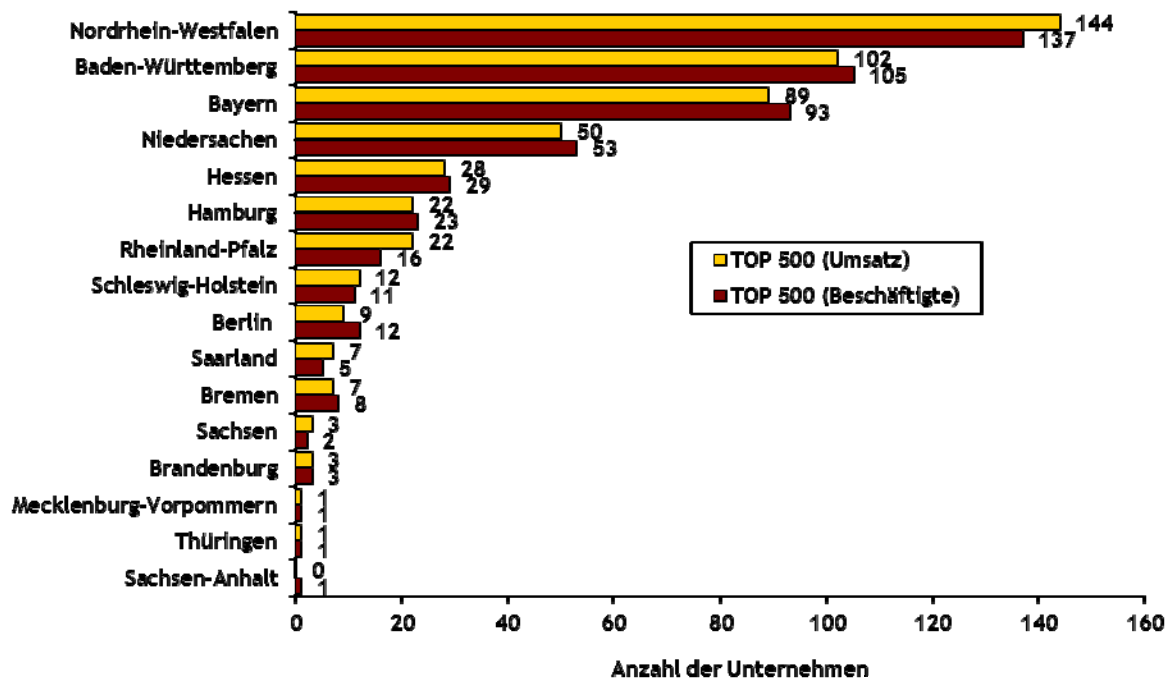

Quelle: Institut für Mittelstandsforschung Mannheim

Setzt man den Umsatz der TOP 500 umsatzstärksten Familienunternehmen in den einzelnen Bundesländern in Bezug zum jeweiligen Bruttoinlandsprodukt der Bundesländer, so schneidet Hamburg eindeutig am besten ab, gefolgt von Nordrhein-Westfalen und Baden-Württemberg (vgl. Abb. 3-2). In allen drei Ländern haben die Familienunternehmen gemessen am jeweiligen Bruttoinlandsprodukt des Bundeslandes einen überdurchschnittlich hohen Anteil. In allen anderen Bundesländern können die Familienunternehmen diesen Anteil bei weitem nicht erreichen. Dagegen belegt z.B. Bayern lediglich einen mittleren Platz. Gemessen an der Anzahl der Familienunternehmen (Umsatz) im Verhältnis zum Bruttoinlandsprodukt eines Bundeslandes liegen Baden-Württemberg und Nordrhein-Westfalen vor Hamburg und Bremen.

Die fünf ostdeutschen Bundesländer rangieren bei diesen Betrachtungsweisen am unteren Ende der Skala. Hier lassen sich 40 Jahre DDR und damit auch Enteignung von Unternehmen nicht so leicht ungeschehen machen. Viele große ostdeutsche Unternehmen haben ihre alte Größe noch nicht wieder erreicht und die neugegründeten bzw. wiederbelebten alten Unternehmen erreichen oft noch nicht die notwendige Größe, um Eingang in die TOP 500 zu finden.

Abb. 3-2: Umsatz der TOP 500 Familienunternehmen 2010 und BIP in den Bundesländern

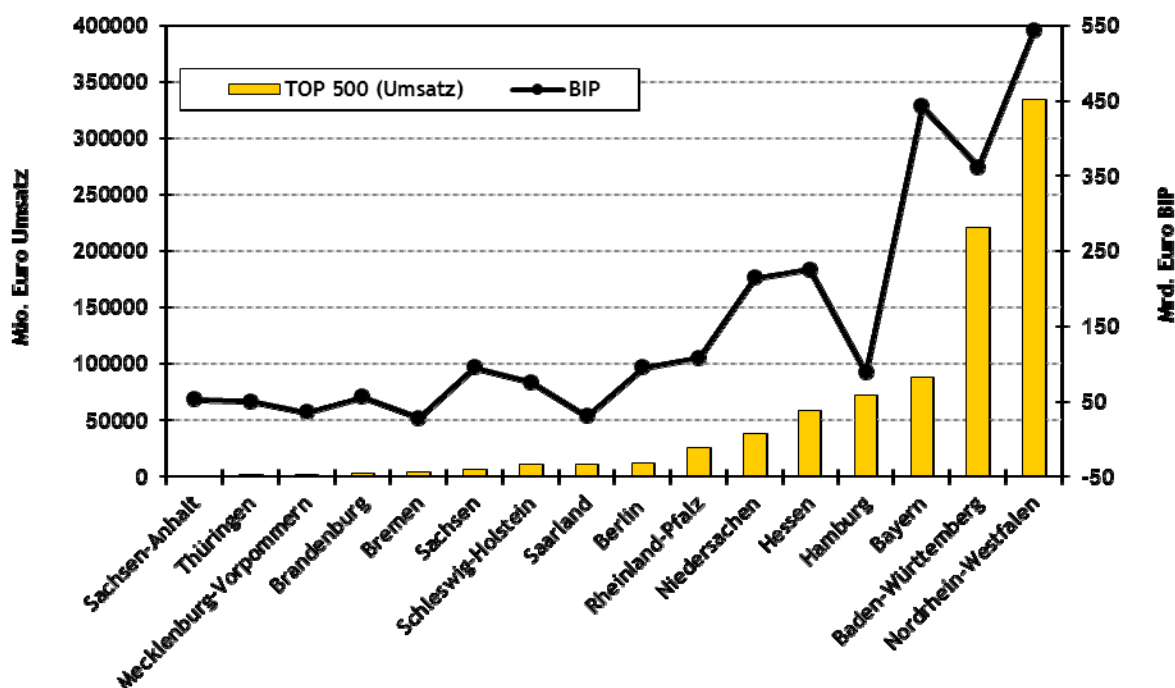

Quelle: Institut für Mittelstandsforschung Mannheim

Werden die TOP 500 Familienunternehmen im Hinblick auf ihre Hauptaktivität und die damit verbundene Branche klassifiziert, so ergibt sich ein eindeutiges Bild. Mit 316 Unternehmen nach Umsatz und 298 nach Beschäftigten gehören die meisten der 500 größten Familienunternehmen zum Verarbeitenden Gewerbe. Mit deutlichem Abstand dahinter, aber dennoch mit einem großen Vorsprung vor den wirtschaftlichen Dienstleistungen¹⁹, stellt der Handel mit 114 Unternehmen nach Umsatz und 103 Unternehmen nach Beschäftigten die zweitgrößte Branche bei den TOP 500 dar. Die übrigen Plätze werden von den Unternehmen der neun anderen Branchen besetzt. Ferner wird deutlich, dass es in den Dienstleistungsbranchen weitaus mehr Unternehmen gibt, die zu den 500 beschäftigungsstärksten, nicht aber zu den 500 umsatzstärksten Familienunternehmen gehören. Wie zu erwarten war, ist dies beim Verarbeitenden Gewerbe und beim Handel tendenziell umgekehrt (vgl. Abb. 3-3 sowie Listen 6-5 und 6-9).

¹⁹ Die wirtschaftlichen Dienstleistungen bezeichnen das „Grundstücks- und Wohnungswesen, die Vermietung beweglicher Sachen sowie die Erbringung von wirtschaftlichen Dienstleistungen, soweit anders nicht genannt“.

Abb. 3-3: TOP 500 Familienunternehmen 2010 nach Branchen

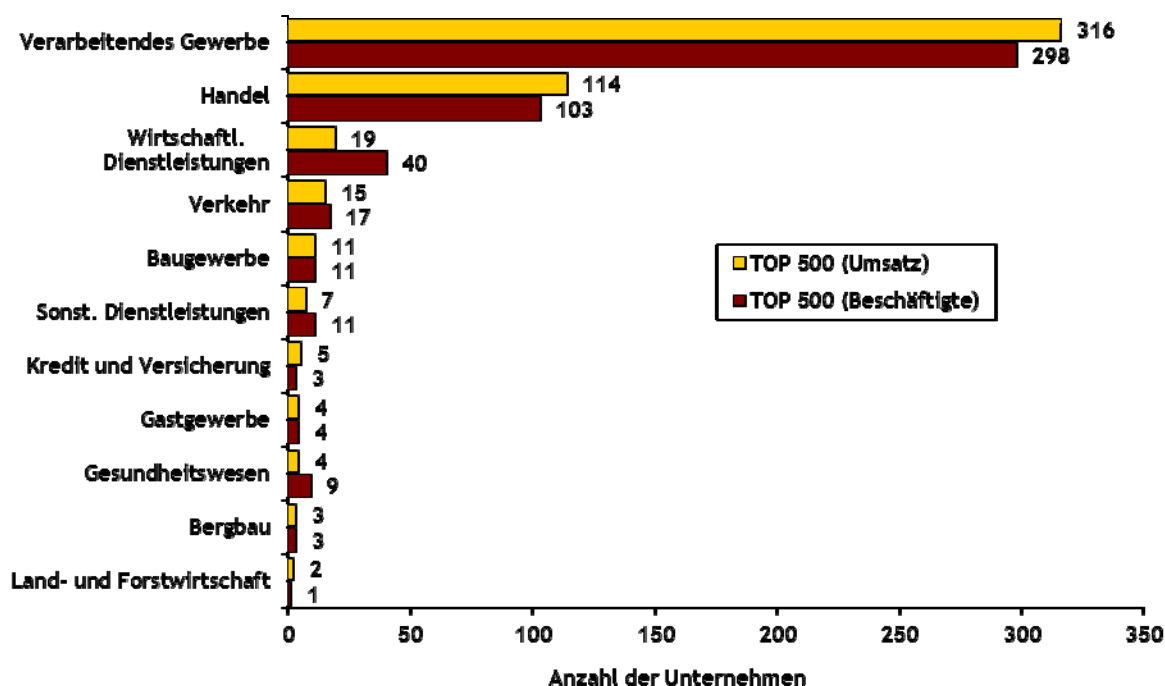

Quelle: Institut für Mittelstandsforschung Mannheim

Schließlich wurden die 500 größten Familienunternehmen hinsichtlich ihrer Wachstumsraten von Mitarbeitern und Umsätzen gereiht. Das größte absolute Beschäftigungswachstum im Zeitraum 2006 bis 2010 mit konzernweit 70.000 neuen Arbeitsplätzen wies die Schwarz-Gruppe auf, wobei die Daten allerdings auf Schätzungen und Presseberichten beruhen. Die Robert Bosch GmbH konnte über 25.000 Arbeitsplätze neu schaffen und die Metro AG fast 20.000. Beim relativen Beschäftigungswachstum lag die Centrotherm photovoltaics AG mit mehr als 2000% Wachstum von 2006 bis 2010 vorne, gefolgt von der Gries Deco Company mit 320% (vgl. Listen 6-6 und 6-7). Es liegt im allgemeinen Wirtschaftstrend, dass das größte Wachstum bei Unternehmen im Bereich der alternativen Energien liegt. Das größte absolute Umsatzwachstum erreichte, wie in der Vorgängerliste auch, die Schwarz-Gruppe, sie steigerte ihre Umsätze um 20 Mrd. Euro. Relativ gesehen wuchs die SMA Solar Technologies AG mit 890% Umsatzsteigerung am stärksten, gefolgt von der Centrotherm photovoltaics AG mit 472%, die bereits das größte relative Beschäftigungswachstum verzeichnete. Damit liegen hier gleich zwei Unternehmen im Bereich der alternativen Energien auf den Spitzenplätzen (vgl. Listen 6-10 und 6-11).

3.4 Beitrag zur Beschäftigung und zum Umsatz im In- und Ausland

Der Beitrag der Familienunternehmen zur Beschäftigung und zum Umsatz auf internationaler und nationaler Ebene ist beachtlich. Insgesamt arbeiteten im Jahr 2010 4,5 Mio. Menschen weltweit für diese 500 beschäftigungsstärksten Familienunternehmen. Seit 2006 haben die TOP 500 Familienun-

ternehmen (Beschäftigte) weltweit über 450.000 Arbeitsplätze neu geschaffen, womit der Beschäftigungseinbruch des Jahres 2009 mehr als wettgemacht wurde.²⁰ Die gleiche Entwicklung lässt sich noch deutlicher bei der Umsatzentwicklung beobachten. 2010 betrug der Umsatz der 500 umsatzstärksten Familienunternehmen 888 Mrd. Euro, nach 769 Mrd. Euro im Jahr 2006 (vgl. Abb. 3-4).

Abb. 3-4: Weltweite Beschäftigung und weltweiter Umsatz der TOP 500 Familienunternehmen 2006 bis 2010

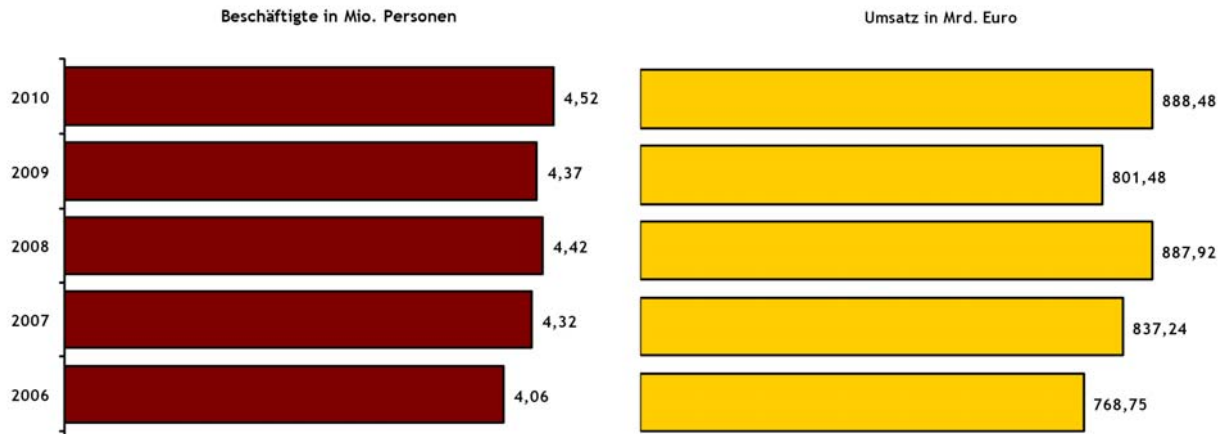

Quelle: Institut für Mittelstandsforschung Mannheim

Der Zeitraum von 2006 bis 2010 war auch bei den großen Familienunternehmen durch die Wirtschaftskrise der Jahre 2008/2009 geprägt. Die Wachstumsraten spiegeln den Einbruch und auch die Erholung im Jahr 2010 deutlich wider. Nachdem sich Beschäftigungs- und Umsatzwachstum bereits 2008 deutlich abschwächten, musste 2009 ein Rückgang verzeichnet werden.

Im Jahresdurchschnitt der Jahre 2006 und 2010 wuchs der Umsatz der TOP 500 (Umsatz) dennoch um 4% und die Beschäftigung der TOP 500 (Beschäftigte) um 2,7% (vgl. Abb. 3-5). Dies bedeutet gegenüber dem Zeitraum 2003 bis 2008, der noch durchschnittliche Steigerungen von 7,5% beim Umsatz und 4,6% bei der Beschäftigung aufwies, eine deutliche Abschwächung.

²⁰ Hierbei ist anzumerken, dass es sich bei den TOP 500 umsatz- bzw. beschäftigtenstärksten Familienunternehmen um eine positive Auslese an Unternehmen handelt, da vom Jahr 2010 als Bezugsjahr ausgegangen wird und zeitlich zurückgeschaut wird. Alle Unternehmen, die in den vergangenen Jahren keine entsprechend positive Entwicklung nahmen, sind aus den TOP 500 herausgefallen. Dieser Selection Bias ist natürlich bei den weiteren Vergleichen und Interpretationen immer mit zu berücksichtigen. Gleichwohl stellt die Gruppe der TOP 500 Familienunternehmen eine gute Referenzgröße für die übrigen Unternehmen dar.

Abb. 3-5: Konzernweite Beschäftigungs- und Umsatzentwicklung der TOP 500 Familienunternehmen 2007 bis 2010 gegenüber dem Vorjahr in Prozent

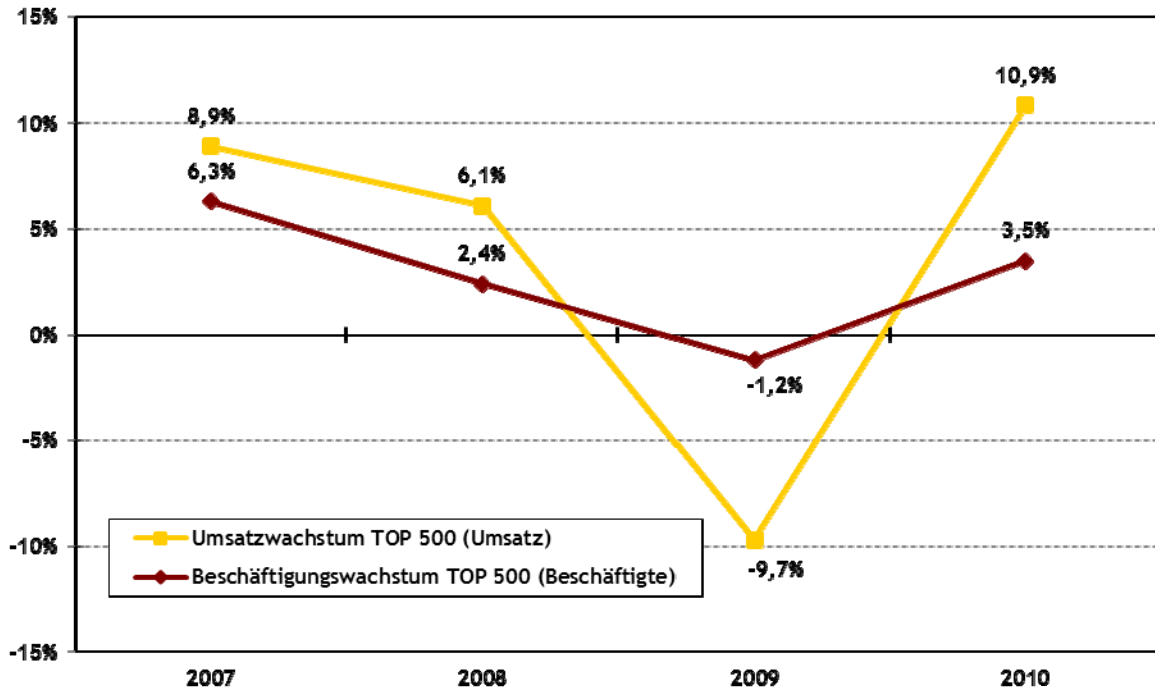

Quelle: Institut für Mittelstandsforschung Mannheim

Innerhalb Deutschlands schufen die TOP 500 Familienunternehmen in den Jahren 2006 bis 2010 trotz Krise zahlreiche neue Arbeitsplätze. Ihr inländischer Beschäftigungsstand erhöhte sich von 3,3 auf 3,6 Mio. Personen. Betrachtet man die Entwicklung der sozialversicherungspflichtigen Beschäftigung in der Bundesrepublik, so zeigt sich, dass die 500 beschäftigungsstärksten Familienunternehmen einen deutlichen Beitrag zum Arbeitsmarktaufschwung der letzten Jahre leisteten. Insgesamt lag der Mitarbeiteranteil der TOP 500 an der gesamten sozialversicherungspflichtigen Beschäftigung bei fast 13 Prozent (vgl. Abb. 3-6). Hier ist ein Vergleich mit dem Vorgängerbericht leider nicht möglich, da aufgrund zusätzlicher Datenquellen die Inlandsbeschäftigung im aktuellen Bericht genauer ermittelt werden konnte.

Abb. 3-6: Inländische Beschäftigung der TOP 500 Familienunternehmen und gesamte sozial-versicherungspflichtige Beschäftigung in Deutschland²¹ 2006 bis 2010 in Millionen

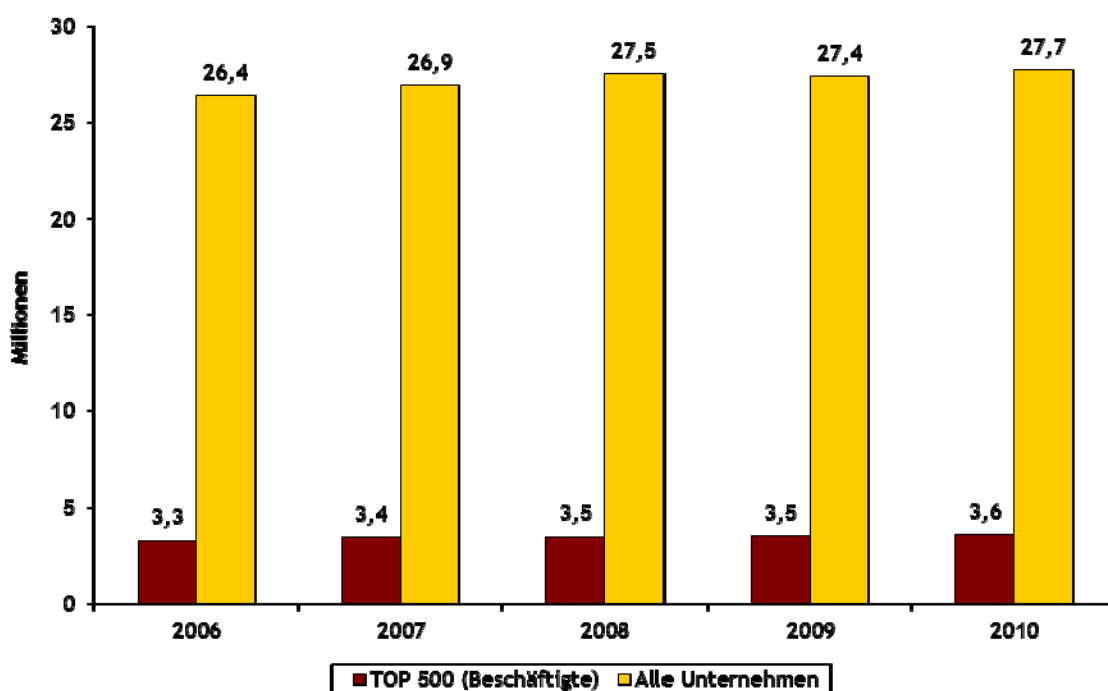

Quelle: Bundesagentur für Arbeit, Institut für Mittelstandsforschung Mannheim

Bezogen auf die Branchen zeigt sich die dominierende Bedeutung des Verarbeitenden Gewerbes und des Handels für die Beschäftigung. Zudem ist zu erkennen, dass sich die Schwankungen der letzten Jahre vor allem im Verarbeitenden Gewerbe abbilden. Hier sind der Einbruch des Jahres 2009 und die anschließende Erholung der Wirtschaft klar nachzuvollziehen. Der Handel zeigt die Entwicklung lediglich in einem verlangsamten Wachstum 2009. Bei den Unternehmensdienstleistungen zeigte sich bereits 2008 ein Rückgang, der bis 2010 auch nicht wieder aufgeholt werden konnte (Abb. 3-7).

²¹ Stand: 30. Juni 2010

Abb. 3-7: Entwicklung der inländischen Beschäftigten der TOP 500 Familienunternehmen nach Branche 2006 bis 2010 in Millionen

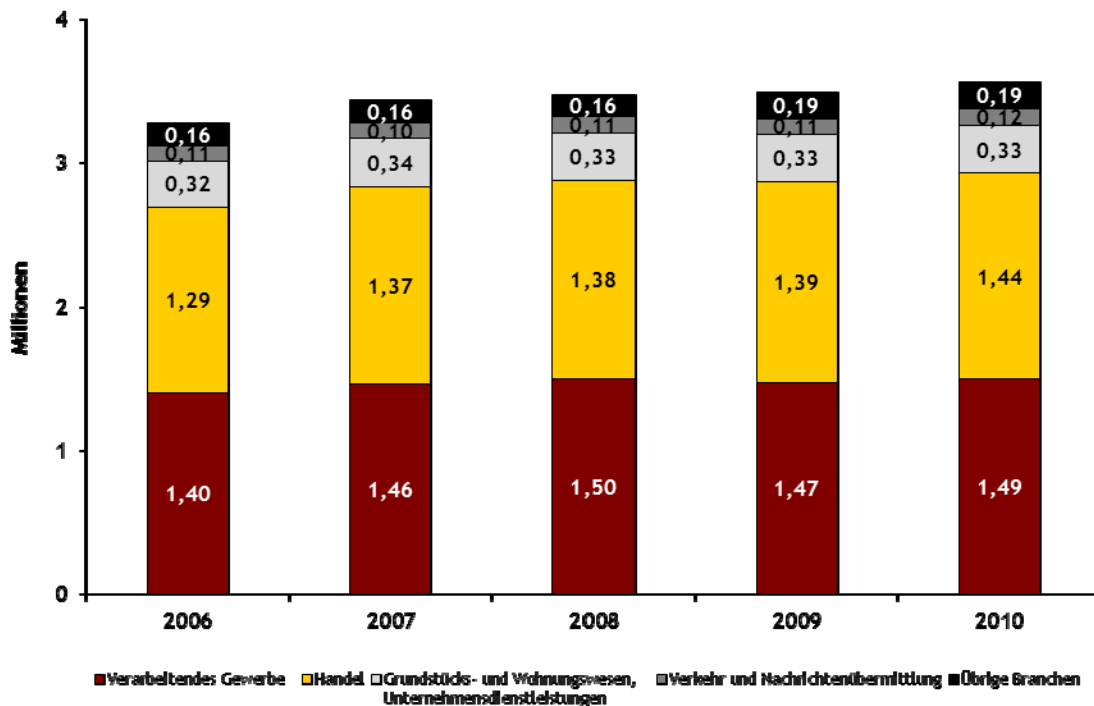

Quelle: Institut für Mittelstandsforschung Mannheim

Vergleich der TOP 500 Familienunternehmen mit den nicht familienkontrollierten DAX-Unternehmen

Um eventuelle Unterschiede in der Entwicklung von Familienunternehmen gegenüber Nicht-Familienunternehmen zu erkennen, wurden die TOP 500 Familienunternehmen mit den DAX-Unternehmen verglichen. Unter den 30 gelisteten DAX-Unternehmen des Jahres 2010 finden sich auch vier Familienunternehmen, und zwar Beiersdorf AG (bei den TOP 500 unter Maxingvest AG), Henkel AG & Co. KGaA, Metro AG und Merck KGaA. Diese vier Konzerne wurden in den folgenden Vergleichen zu den Familienunternehmen gezählt und deshalb bei den DAX-Unternehmen nicht berücksichtigt. In den weiteren Abbildungen und Ausführungen wird deshalb der Begriff DAX-26 verwendet. Die Umsatz- und Beschäftigtenzahlen beziehen sich bei Nennung des Begriffs DAX-26 also jeweils auf diejenigen Unternehmen im DAX, die gemäß der hier verwendeten Definition keine Familienunternehmen sind.²²

Die DAX-26-Unternehmen beschäftigten 2010 weltweit 3,3 Mio. Menschen, also ca. 1,2 Mio. weniger als die Top 500 Familienunternehmen, in denen im gleichen Jahr 4,5 Mio. Menschen konzernweit arbeiteten (vgl. Abb. 3-8). Mit ca. 2,1 Mio. Mitarbeitern konnten die 26 beschäftigungstärksten Fa-

²² Da Banken und Versicherungen keine Umsätze ausweisen, wurden für die DAX-Unternehmen Allianz SE, Commerzbank AG, Deutsche Bank AG, Hannover Rückversicherung AG und Münchener Rück AG - wie allgemein üblich - die Bilanzsummen anstelle der Umsätze angesetzt.

milienunternehmen allerdings die Beschäftigtenzahlen der hier betrachteten DAX-Unternehmen nicht erreichen.

Abb. 3-8: Weltweite Beschäftigung der TOP 500 Familienunternehmen und der DAX-26-Unternehmen 2006 bis 2010 in Millionen

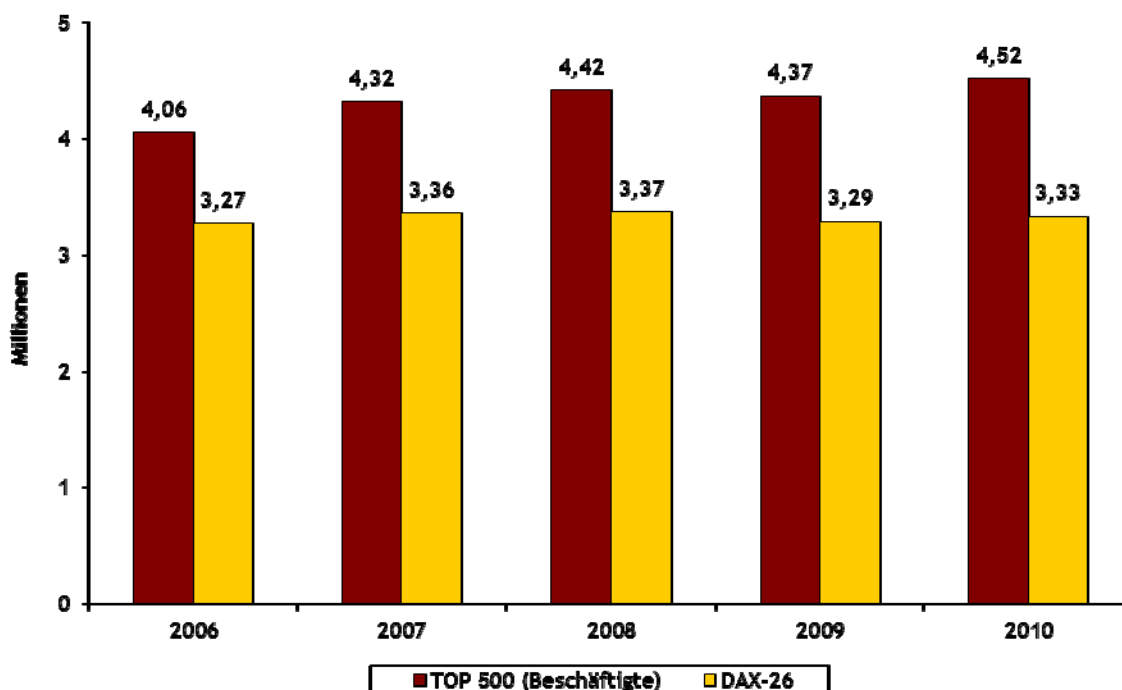

Quelle: Institut für Mittelstandsforschung Mannheim

Insgesamt schufen die TOP 500 (Beschäftigte) von 2006 bis 2010 fast 500.000 neue Arbeitsplätze weltweit, die DAX-26-Unternehmen ca. 60.000. Anders als die DAX-26-Unternehmen konnten die TOP 500 Familienunternehmen die Beschäftigungsverluste des Jahres 2009 bereits im Folgejahr 2010 wieder aufholen. Das Beschäftigungswachstum wies somit bei den Familienunternehmen eine deutlich größere Dynamik auf - wie auch die relativen Wachstumszahlen der Abb. 3-9 belegen.

Diese waren bei den Familienunternehmen in jedem Beobachtungsjahr höher als bei den DAX-26-Unternehmen. Im Krisenjahr 2009 reagierten beide Unternehmenskategorien mit einem Beschäftigungsabbau, der bei den Familienunternehmen aber bereits im Folgejahr mehr als wettgemacht wurde. Die Dax-26-Unternehmen konnten dagegen den Verlust noch nicht wieder aufholen. Insgesamt legen die Familienunternehmen bei der Beschäftigung im Jahresdurchschnitt 2,8% zu, bei den DAX-Unternehmen waren es 0,5%. Gegenüber dem Vorbericht hat sich die Entwicklung allerdings deutlich verlangsamt, und zwar bei den Familienunternehmen stärker als bei den DAX-Unternehmen. (Im Durchschnitt der Jahre 2006 bis 2008 steigerten die DAX-26 ihre Mitarbeiterzahl um 0,7% und die Familienunternehmen im Schnitt um 4,1%.)

Abb. 3-9: Entwicklung der weltweiten Beschäftigung der TOP 500 Familienunternehmen und der DAX-26-Unternehmen 2007 bis 2010 gegenüber dem Vorjahr in Prozent

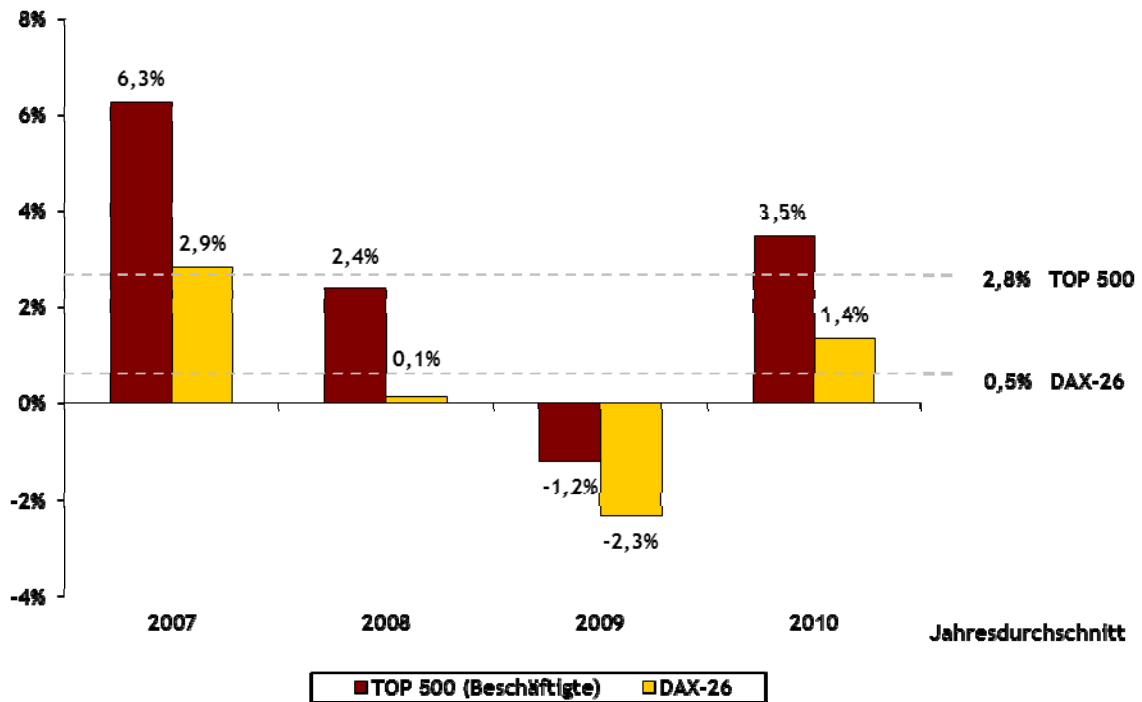

Quelle: Institut für Mittelstandsforschung Mannheim

Die inländische Beschäftigung wird in Deutschland in stärkerem Maße von den großen Familienunternehmen geprägt, als es die Anzahl der Konzernbeschäftigten vermuten lässt. Fast 80% der Konzernbeschäftigten in Familienunternehmen arbeiten in Deutschland. Bei den Dax-26-Unternehmen arbeiten lediglich 42% im Inland. Dabei konnten die Familienunternehmen nicht nur die absolute Zahl der Inlandsbeschäftigten seit 2006 steigern (Abb. 3-10), sondern auch den Anteil an der Gesamtbeschäftigung (Abb. 3-11). Die DAX-26-Unternehmen verringerten dagegen von 2006 bis 2008 sowohl die absolute Zahl der Inlandsbeschäftigten als auch den Anteil an der Gesamtbeschäftigung. In den Jahren 2009 und 2010 stagnieren sowohl die Inlandsbeschäftigtenzahl als auch der Anteil an der Gesamtbeschäftigung dieser Unternehmensgruppe.

Abb. 3-10: Inländische Beschäftigung der TOP 500 Familienunternehmen und der DAX-26-Unternehmen 2006 bis 2010 in Millionen

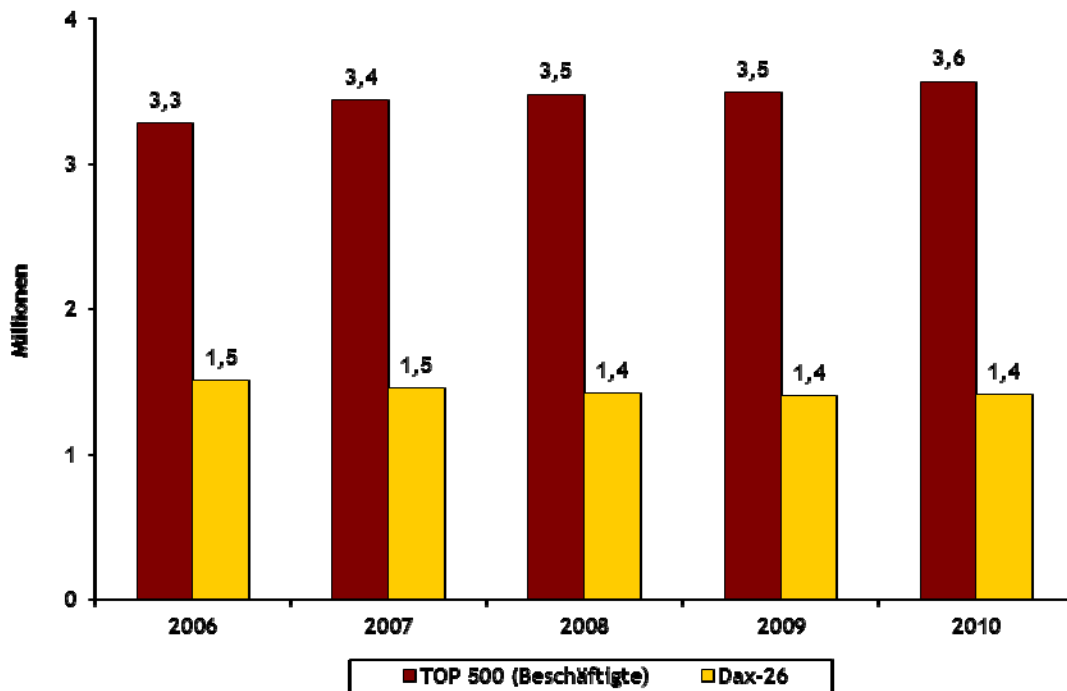

Quelle: Institut für Mittelstandsforschung Mannheim

Abb. 3-11: Anteil der inländischen Beschäftigten der TOP 500 Familienunternehmen und der DAX-26-Unternehmen an allen sozialversicherungspflichtig Beschäftigten in Deutschland 2006 bis 2010 in Prozent

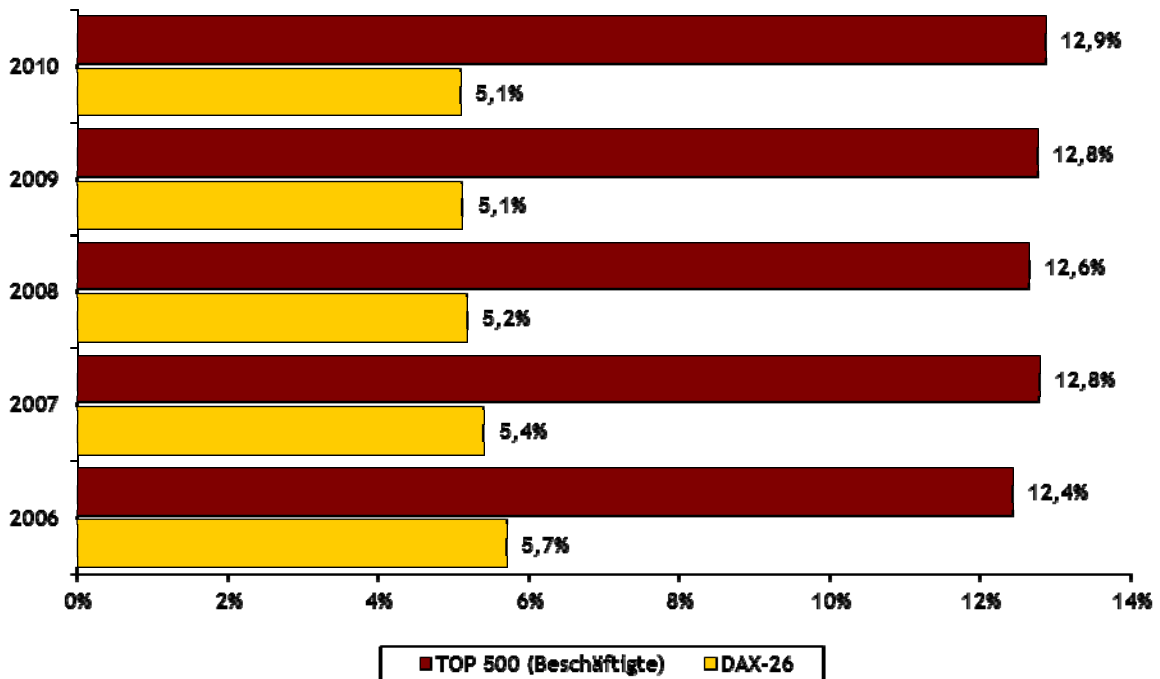

Quelle: Institut für Mittelstandsforschung Mannheim, Bundesagentur für Arbeit

Ein anderes Bild zeigt sich bei der relativen Umsatzentwicklung. Hier erreichten die 26 DAX-Unternehmen in allen Jahren ein höheres Wachstum. Vor allem im Krisenjahr 2009 ist der Unterschied bemerkenswert. Hier erreichten die DAX-Unternehmen immerhin noch ein Umsatzwachstum von 2,5%, während die Familienunternehmen einen herben Einbruch von -9,7% hinnehmen mussten. Im Jahresdurchschnitt der betrachteten Jahre erreichten die DAX-Unternehmen ein durchschnittliches Umsatzwachstum von 8,5%, die Familienunternehmen mit 4% knapp die Hälfte (vgl. Abb. 3-12). Die Prognose, dass sich die Wirtschaftskrise in diesem Punkt stärker auf die DAX als auf die Familienunternehmen auswirken würde, wie sich dies im Jahr 2008 ankündigte, bestätigte sich demnach nicht.

Abb. 3-12: Entwicklung der konzernweiten Umsätze der TOP 500 Familienunternehmen und der DAX-26-Unternehmen²³ 2007 bis 2010 gegenüber dem Vorjahr in Prozent

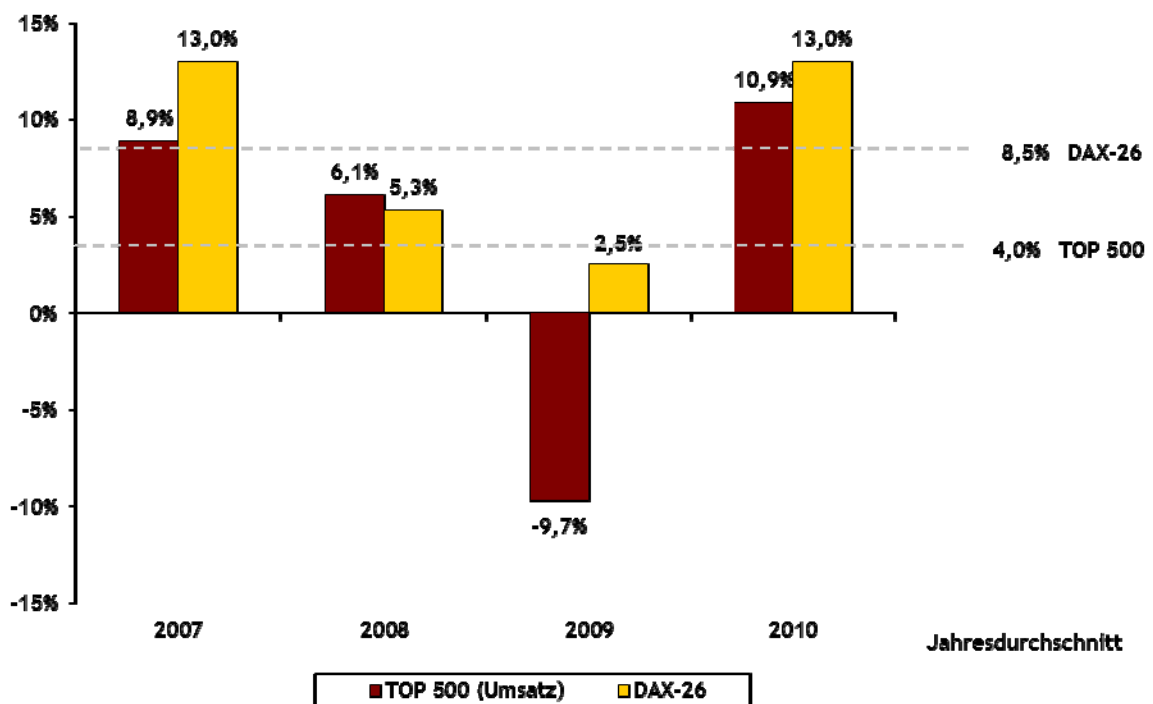

Quelle: Institut für Mittelstandsforschung Mannheim

²³ Da Banken und Versicherungen keine Umsätze ausweisen, wurden für die DAX-Unternehmen Allianz SE, Commerzbank AG, Deutsche Bank AG, Hannover Rückversicherung AG und Münchener Rück AG die Bilanzsummen anstelle der Umsätze angesetzt. Der Vergleich der absoluten Umsätze der TOP 500 Familienunternehmen und der DAX-26-Unternehmen ist somit nicht sinnvoll, wohl aber der Vergleich der relativen Umsatzentwicklung.

4 Zusammenfassung

Bei dieser Studie handelt es sich um die Aktualisierung einer Untersuchung aus dem Jahr 2009, in der das ZEW und das ifm Mannheim die volkswirtschaftliche Bedeutung von Familienunternehmen in Deutschland untersucht haben (Stiftung Familienunternehmen 2009). Sie basiert zum einen auf einer Auswertung des Mannheimer Unternehmenspanels (MUP), das auf die umfangreiche Unternehmensdatenbank des Verbands der Vereine Creditreform zurückzuführen ist. Das MUP bildet den deutschen Unternehmensbestand nahezu vollständig ab. Zum anderen wurde eine neue Liste der 500 größten deutschen Familienunternehmen erstellt und deren Bedeutung für die Gesamtwirtschaft untersucht.

Die Analysen mit dem MUP folgten im Wesentlichen dem Vorgehen der Vorgängerstudie aus dem Jahr 2009. In dem diesjährigen Projekt konnten darüber hinaus knapp 18.000 öffentliche Unternehmen im MUP identifiziert werden. Diese Gruppe von definitionsgemäß Nicht-Familienunternehmen konnte demnach von den *reinen* privatwirtschaftlichen Unternehmen abgegrenzt werden. Auf diese Weise konnten die Familienunternehmen, die mit Ausnahme der nominellen Familienunternehmen per Definition in privater Hand sind, einer angemessenen Vergleichsgruppe gegenübergestellt werden.

Die Separierung der öffentlichen Unternehmen führt aufgrund ihrer kleinen Zahl allerdings kaum zu einer Veränderung der quantitativen Bedeutung der Familienunternehmen: 78% der aktiven Unternehmen in Deutschland wurden als „nominelle Familienunternehmen“ eingeordnet, d.h. diese Firmen tragen einen Familiennamen im Unternehmensnamen. Diese Definition berücksichtigt nicht, ob das Unternehmen tatsächlich auch im Besitz dieser Familie ist und von ihr geleitet wird. Diese Bezeichnung ist lediglich als ein Hinweis zu verstehen, dass das Unternehmen nach außen die Fortführung der Familientradition signalisiert. Bei Hinzurechnung der öffentlichen Unternehmen liegt dieser Anteil bei 77%.

Wenn maximal drei natürliche Personen mindestens 50% der Unternehmensanteile besitzen, sprechen wir von „familienkontrollierten Unternehmen“, diese haben einen Anteil von 92% an allen aktiven Unternehmen in Deutschland, auch wenn die öffentlichen Unternehmen auf der Seite der Nicht-familienkontrollierten Unternehmen nicht dazugezählt werden. Nach einer strengeren Abgrenzung wird auch die Ausübung einer Leitungsfunktion der Eigentümer gefordert: Diese sogenannten „eigentümergeführten Familienunternehmen“ haben einen Anteil von 89% an allen Unternehmen, bei Herausrechnung der öffentlichen Unternehmen sind es 90%.

In den Familienunternehmen arbeitet über die Hälfte der in der Privatwirtschaft beschäftigten Personen. Der Anteil von Familienunternehmen am Gesamtumsatz liegt bei knapp 50%. Das quantitative Übergewicht von Familienunternehmen und die geringere Bedeutung bei Beschäftigung und Umsatz ist auf ihre im Durchschnitt geringere Unternehmensgröße zurückzuführen: Kleine Unternehmen mit weniger als 10 Mitarbeitern sind hauptsächlich Familienunternehmen, bei den Unternehmen mit mindestens 500 Beschäftigten sind nur etwa ein Viertel der Unternehmen als familienkontrolliert einzustufen. Für Unternehmen ab 250 Mitarbeitern zeigt sich allerdings, dass der Familienunternehmensanteil leicht höher liegt, wenn die öffentlichen Unternehmen aus der Grundgesamtheit entfernt werden. In den Wirtschaftszweigen Gastgewerbe, Baugewerbe und im Handel sind die Anteile der Familienunternehmen am höchsten, während Energie- und Wasserversorger am häufigsten nicht

in Familienhand sind. Unter den Einzelunternehmen sind ferner fast ausschließlich Familienunternehmen vertreten und gut 80% der Kapitalgesellschaften sind familienkontrolliert.

Neben der Analyse der Gesamtheit der Familienunternehmen untersucht die Studie die gesamtwirtschaftliche Bedeutung der 500 größten Familienunternehmen. Zentraler Bestandteil dieser Untersuchung sind die Listen der 500 beschäftigungs- und umsatzstärksten Familienunternehmen für die Jahre 2006 bis 2010, die nach Beschäftigten, Umsatz, absoluten und relativen Veränderungen bei Umsatz und Beschäftigung in unterschiedlichen Sortierungen dargestellt werden. Neben der Ermittlung der Unternehmen aus unterschiedlichen Datenbeständen erfolgte ein Vergleich mit den 26 nicht-familiengeführten DAX-Unternehmen sowie mit der Vorgängerstudie der 500 umsatzstärksten Familienunternehmen für die Jahre 2006 bis 2008. Gegenüber der Vorgängerliste wurden nicht nur die Umsatz- und Beschäftigtenzahlen weitergeführt, sondern es schafften auch 89 vorher nicht aufgeführte Unternehmen den Sprung in die TOP 500.

In den TOP 500 Familienunternehmen (nach Beschäftigten) arbeiteten weltweit im Jahr 2010 4,5 Millionen Personen, die 500 umsatzstärksten Familienunternehmen erwirtschafteten einen Umsatz von über 888 Milliarden Euro. Von 2006 bis 2010 wurden damit insgesamt ein Beschäftigungswachstum in diesen Unternehmensgruppen von knapp 11% (2003-2008: 23%) und ein Umsatzwachstum von knapp 16% (2003-2008: 43%) erzielt. Die Inlandsbeschäftigung der 500 beschäftigungsstärksten Betriebe stieg 2006 bis 2010 von 3,3 Millionen Beschäftigten auf 3,6 Millionen. Dies entspricht einem Anteil an der Inlandsbeschäftigung der TOP 500 Familienunternehmen (Beschäftigte) von gut 12% an der Gesamtbeschäftigtenzahl im Jahr 2006, der bis 2010 auf fast 13% gestiegen ist. Die Inlandsbeschäftigung wuchs in diesem Zeitraum um ca. 9%, während sich die Gesamtzahl der sozialversicherungspflichtig Beschäftigten im gleichen Zeitraum lediglich um knapp 5% erhöhte. Demgegenüber verzeichneten die DAX-Unternehmen (ohne die Familienunternehmen im DAX) von 2006 bis 2010 weltweit lediglich ein Beschäftigungswachstum von knapp 2%. Die Inlandsbeschäftigung haben die DAX-24-Unternehmen in dieser Zeit um 7% von 1,5 auf 1,4 Millionen reduziert.

Die Umsatzentwicklung der TOP 500 Familienunternehmen spiegelt den Wirtschaftseinbruch vor allem im Jahr 2009 und die anschließende Erholung eindrucksvoll wider. Dabei ist sowohl das Wachstum als auch der Rückgang in allen beobachteten Jahren stärker als bei der Beschäftigung. Im Jahresdurchschnitt konnte dennoch ein Wachstum von 4% erreicht werden. Dies ist allerdings nur halb so hoch wie bei den DAX-26-Unternehmen, die im gleichen Zeitraum ein Umsatzwachstum von 8,5% im Jahresdurchschnitt erzielten. Vor allem das Jahr 2009 zeigt dramatische Entwicklungen. Hier mussten die Familienunternehmen nahezu 10% Umsatzeinbußen hinnehmen, während die DAX-Unternehmen auch im Krisenjahr noch ein fast 3%iges Wachstum verzeichnen konnten. Damit konnte die positivere Entwicklung der Familienunternehmen in dieser Hinsicht, die sich im Jahr 2008 andeutete, nicht bestätigt werden.

Grundsätzlich ist damit zu beobachten, dass Familienunternehmen in Krisen in geringerem Maße mit Beschäftigungsabbau reagieren als die DAX-Unternehmen, auch wenn ihre wirtschaftliche Entwicklung, gemessen am Umsatz, dramatischer ausfällt.

Jeweils über 330 Unternehmen, sowohl der umsatz- als auch der beschäftigungsstärksten TOP 500, sind in nur drei Bundesländern ansässig. Nordrhein-Westfalen stellt mit 137 Unternehmen (nach Beschäftigten) bzw. 144 (nach Umsatz) die meisten Unternehmen, gefolgt von Baden-Württemberg (105 nach Beschäftigten und 102 nach Umsatz) und Bayern (93 bzw. 89). In den fünf ostdeutschen Bundesländern schafften es insgesamt 9 Unternehmen in die TOP 500 (Beschäftigte oder Umsatz).

Mit 298 Unternehmen nach Beschäftigten und 316 nach Umsatz sind die weitaus meisten der großen Familienunternehmen im Verarbeitenden Gewerbe tätig. Den zweitstärksten Wirtschaftszweig bildet der Handel mit über 103, bzw. 114 Unternehmen. Die Liste der TOP 500 nach Beschäftigten wird von der Schwarz-Gruppe angeführt, gefolgt von der Robert Bosch GmbH und dem Metro-Konzern. Die TOP 500 nach Umsatz verzeichnen die Metro AG, die Schwarz-Gruppe und die Aldi-Gruppe auf den ersten Plätzen.

5 Literatur

- Almus, Matthias, Dirk Engel und Susanne Prantl (2002): Mannheimer Gründungspanels des Zentrums für Europäische Wirtschaftsforschung GmbH (ZEW) in: Fritsch, Michael und Reinhold Grotz (Hrsg.), Das Gründungsgeschehen in Deutschland, Physica-Verlag, Heidelberg, S. 79-102.
- Berninghaus, Jochen und Helmut Habig (1997): Die Nachfolge im Familienunternehmen ganzheitlich regeln, Springer Verlag, Berlin.
- Broer, Eva, Christof Ernst, Steffen Huber, Rainer Kirchdörfer, Bettina Peters, Waldemar Rotfuß, Sandra Schmidt, Michael Schröder und Peter Westerheide (2008): Wirtschaftliche und gesellschaftliche Bedeutung von Familienunternehmen, Gutachten für das Bundesministerium für Wirtschaft und Technologie, Zentrum für Europäische Wirtschaftsforschung, Mannheim.
- Bundesagentur für Arbeit (2011): Beschäftigungsstatistik - Zahl der Betriebe und ihrer Beschäftigten nach Größenklassen, Zeitreihe Juni 1999 bis Juni 2010, Berlin.
- Die Welt (2011): Die 500 größten Unternehmen in Deutschland, Berlin; URL: <<http://top500.welt.de/>>, [abgerufen Juni 2011].
- Expertenkommission Forschung und Innovation (2011): Unternehmensdynamik in der Wissenswirtschaft in Deutschland 2009, Gründungen und Schließungen von Unternehmen . Unternehmensdynamik in den Bundesländern - Internationaler Vergleich, Studien zum deutschen Innovationssystem Nr. 10-2011, Berlin.
- Frankfurter Allgemeine Zeitung (2011): Die großen deutschen Familienunternehmen, 6. Juli 2011, Nr. 154, S. U9.
- Freund, Werner (2000): Familieninterne Unternehmensnachfolge, Gabler Verlag, Wiesbaden.
- Gottschalk, Sandra, Daniel Höwer, Georg Licht, Michaela Niefert, Annegret Hauer, Detlef Keese, Michael Woywode, in Zusammenarbeit mit dem Verband der Vereine Creditreform e.V. (2010): Generationenwechsel im Mittelstand, Herausforderungen und Erfolgsfaktoren aus der Perspektive der Nachfolger, Baden-Württembergische Bank, Stuttgart.
- Handelsblatt (2010): Handelsblatt-Ranking. Deutschlands größte Familienunternehmen, 19. Oktober 2010, URL: www.handelsblatt.com/unternehmen/mittelstand/deutschlands-groesste-familienunternehmen/3566990.html, [abgerufen Juni 2011].
- Harhoff, Dietmar und Konrad Stahl (1995): Unternehmens- und Beschäftigungsdynamik in Westdeutschland - Zum Einfluss von Haftungsregeln und Eigentümerstruktur, in: Oppenländer, K.H. (Hrsg.), Industrieökonomik und Finanzmärkte, ifo Studien, Jg. 41, S. 17-50.
- Hennerkes, Brun-Hagen (1998): Familienunternehmen sichern und optimieren, Campus Verlag, Frankfurt am Main.
- IfM Bonn (2011): Ergebnisse aus dem Unternehmensregister, Bonn; URL: <<http://www.ifm-bonn.org/index.php?id=580>>, [abgerufen am 6. September 2011].
- Langenscheidt, Florian und Peter May (2009): Lexikon der deutschen Familienunternehmen, Gabler Verlag, Wiesbaden.

Lünenendok®-Liste 2011: Führende Facility-Service-Unternehmen in Deutschland 2010, URL:
<http://luenendok-shop.de/Luenendok-Listen/Facility-Management-Instandhaltung/Luenendok-Liste-2011-Fuehrende-Facility-Service-Unternehmen-in-Deutschland.html>, [abgerufen Juni 2011]

Mittelsten Scheid, Jörg (2005): Gedanken zum Familienunternehmen, INTES Akademie für Familienunternehmen, Bonn.

Statistisches Bundesamt (2011): Ausgliederung aus den Kernhaushalten: öffentliche Fonds, Einrichtungen und Unternehmen (von Nora Schmidt), Öffentliche Finanzen, Auszug aus Wirtschaft und Statistik, Wiesbaden.

Stiftung Familienunternehmen (2009): Die volkswirtschaftliche Bedeutung der Familienunternehmen, Stuttgart.

Stiftung Familienunternehmen (2007): Die volkswirtschaftliche Bedeutung der Familienunternehmen, Stuttgart.

6 Tabellenanhang

Im Jahr 2007 veröffentlichte die Stiftung Familienunternehmen erstmals die Listen der 500 größten Familienunternehmen Deutschlands. Darin waren die deutschen TOP 500 Familienunternehmen nach Umsatz- und Beschäftigtenzahlen für das Jahr 2005 geordnet und ihre Umsatz- und Mitarbeiterentwicklung für den Zeitraum 2003 bis 2005 dargestellt. Diese TOP 500-Listen wurden jeweils für das Jahr 2008 und, in der vorliegenden Fassung, für das Jahr 2010 neu ermittelt. Dabei war es ein wesentliches Ziel, die Listen auf Basis der konsolidierten Unternehmenszahlen zu erstellen, so dass die vielfältigen Unternehmensverflechtungen der Konzerne Berücksichtigung finden.

Die folgenden drei Kriterien wurden bei der Erstellung der TOP 500-Listen zu Grunde gelegt. Alle Kriterien mussten für das Jahr 2010 erfüllt sein:

1. Ein Unternehmen wurde als ein Familienunternehmen angesehen, wenn mindestens 50 Prozent des stimmberechtigten Unternehmenskapitals in den Händen von maximal drei natürlichen Personen liegt. Bei mehr als drei natürlichen Personen wird angenommen, dass es sich um eine Familie handelt, wenn mindestens zwei dieser Personen den gleichen Nachnamen führen.
2. Der Hauptsitz des Familienunternehmens liegt in Deutschland.
3. Der konzernweite Jahresumsatz liegt bei mindestens 50 Mio. Euro.

Die Websites und die Geschäftsberichte der einzelnen Unternehmen fungierten als wichtigste Datenquellen für die weltweiten Umsatz- und Beschäftigtenzahlen der Jahre 2006 bis 2010. Mit Hilfe der Datenbanken des Verbands der Vereine Creditreform e.V. und der Hoppenstedt Firmeninformationen GmbH sowie diverser Presseartikel konnten viele Unternehmensdaten ergänzt werden. Zahlen, die diese Quellen nicht liefern konnten, wurden durch verschiedene Schätzmethode komplettiert. Bei der Erhebung von Konzerndaten wurde Wert darauf gelegt, dass es sich bei den Umsatz- und Mitarbeiterzahlen stets um die konsolidierten Zahlen von formellen Unternehmensgruppen bzw. Holdings handelt. Existierten keine übergeordneten Gruppen oder kein übergeordnetes Unternehmen, z. B. eine Holding, wurden die Unternehmen einzeln in der Liste dargestellt. Die Quellen sämtlicher Jahreswerte sind in allen Listen angegeben.

Entscheidend für die TOP 500 Familienunternehmen waren die konzernweiten Zahlen des Jahres 2010. Ein Familienunternehmen konnte entweder über seine Beschäftigten- oder über seine Umsatzzahl in die TOP 500 gelangen. Insgesamt wurden so 594 Unternehmen identifiziert, wovon 406 Unternehmen sowohl beim Umsatz als auch bei der Mitarbeiterzahl zu den TOP 500 gehören. Die übrigen 189 schafften den Sprung in die Liste auf Grund des Umsatzes oder der Mitarbeiterzahl. Zur besseren Unterscheidung ist in allen Listen das Erhebungskriterium der TOP 500 in Klammern beige-fügt. Die „TOP 500 (Beschäftigte)“ umfasst also die 500 Familienunternehmen mit den meisten Beschäftigten im In- und Ausland und die „TOP 500 (Umsatz)“ beinhaltet die 500 umsatzstärksten Familienunternehmen.

Die nachfolgenden Listen enthalten die Top 500 Familienunternehmen in verschiedenen Sortierungen: in alphabetischer Reihenfolge, nach Anzahl der Beschäftigten, nach Höhe der Umsätze, nach Bundesländern und Anzahl der Beschäftigten, nach (Haupt-)Wirtschaftszweig und Anzahl der Beschäftigten, nach relativem Beschäftigungswachstum und nach relativem Umsatzwachstum. Diese

Sortierungen stellen eine Auswahl aus elf Listen dar, die in einem gesonderten Tabellenband zu diesem Bericht dargestellt sind.

Abkürzungsverzeichnis

Bundesländer

B	Berlin
Bay	Bayern
BaWü	Baden-Württemberg
BBG	Brandenburg
HB	Freie Hansestadt Bremen
He	Hessen
HH	Hansestadt Hamburg
MV	Mecklenburg-Vorpommern
NdS	Niedersachsen
NRW	Nordrhein-Westfalen
RP	Rheinland-Pfalz
Sa	Sachsen
SaAn	Sachsen-Anhalt
Saar	Saarland
SH	Schleswig-Holstein
Th	Thüringen

Wirtschaftszweige (WZ 2003)

A	Land- und Forstwirtschaft
C	Bergbau und Gewinnung von Steinen und Erden
D	Verarbeitendes Gewerbe
F	Baugewerbe
G	Handel
H	Gastgewerbe
I	Verkehr und Nachrichtenübermittlung
J	Kredit- und Versicherungsgewerbe
K	Grundstücks- und Wohnungswesen, Unternehmensdienstleistungen
N	Gesundheitswesen
O	Sonstige Dienstleistungen

Datenquellen

C	Datenbank des Verbands der Vereine Creditreform
H	Hoppenstedt Firmendatenbank
P	Presseartikel
S	Schätzung des ifm Mannheim
U	Unternehmensangaben aus Konzernberichten oder der Homepage
D	Dafne Datenbank

Tab. 6-1: Top 500 Familienunternehmen (Beschäftigte und Umsatz) in alphabetischer Reihenfolge 2010²⁴

Nr.	Inhaltsverzeichnis	WZ	B.-Land	PLZ	Ort	Beschäftigte Konzern					Quelle-Konzern-B					Konzernumsatz in Mio. Euro					Quelle-Konzern-U					
						2006	2007	2008	2009	2010	2006	2007	2008	2009	2010	2006	2007	2008	2009	2010	2006	2007	2008	2009	2010	
1	Aachener Printen- und Schokoladenfabrik Henry Lambertz GmbH & Co. KG	D	NRW	52072	Aachen	3.500	3.450	3.450	3.450	3.450	H	U	U	U	U	436	472	507	530	536	U	U	U	U	U	
2	ACO Severin Ahlmann GmbH & Co. KG	D	SH	24782	Büdelsdorf	3.477	3.800	3.800	3.739	3.800	H	H	H	U	H	506	569	570	480	545	H	H	U	U	H	
3	Adolf Prag GmbH & Co KG	G	Bay	87435	Kempton	35	75	100	121	140	H	U	U	U	U	487	470	364	239	262	U	U	U	U	S	
4	Adolf Würth GmbH & Co. KG	G	D	BAWü	74653	Künzelsau	54.906	63.699	62.811	57.882	62.433	U	U	U	U	U	7.748	8.489	8.816	7.522	8.633	U	U	U	U	U
5	Aerzener Maschinenfabrik GmbH	D	NdS	31855	Aerzen	1.299	1.416	1.650	1.650	1.800	H	U	U	U	U	213	260	270	280	290	H	U	U	U	U	
6	Agrarfrost GmbH & Co. KG	D	NdS	27793	Wildeshausen	600	600	625	500	500	H	H	H	H	U	180	216	227	250	250	H	H	H	H	H	
7	AHG Allgemeine Hospitalgesellschaft AS	N	NRW	40215	Dusseldorf	2.336	2.262	2.760	3.027	3.000	U	U	U	U	U	148	157	187	196	196	H	H	H	H	H	
8	Ahlers AG	D	NRW	32052	Herford	2.886	2.872	2.864	2.172	2.154	U	U	U	U	U	246	260	268	249	251	U	U	U	U	U	
9	AKG Gruppe	D	NRW	34363	Hofgeismar	2.400	2.498	2.600	2.800	2.300	S	S	U	P	P	250	300	317	287	324	P	P	S	S	S	
10	AKT Altmarker Kunststoff-Technik GmbH	D	SaAn	39638	Gardelegen	1.950	1.950	1.932	1.920	1.930	H	U	U	H	H	155	161	160	135	161	H	H	H	H	S	
11	Alba AG	O	B	10625	Berlin	3.849	5.282	5.300	9.000	7.300	H	U	H	U	U	778	986	972	794	921	H	H	U	U	U	
12	Albert Handtmann Holding GmbH & Co. KG	D	BaWü	88400	Biberach	2.300	2.450	2.550	2.500	2.600	U	U	U	U	U	430	474	485	380	490	U	U	U	U	U	
13	Albert Reiff GmbH + Co. KG	G	BaWü	72762	Reutlingen	1.482	1.534	1.500	1.700	1.500	H	H	U	U	U	332	332	337	306	380	H	H	U	U	U	
14	Aldi-Gruppe	G	NRW	45307	Essen	195.000	200.000	204.000	200.000	200.000	H	H	H	P	P	48.000	50.000	53.000	47.000	50.000	S	S	S	S	P	
15	Alfred Kärcher GmbH & Co. KG	D	G	BaWü	71364	Winnenden	6.358	6.315	6.859	6.887	7.452	H	H	U	U	U	1.211	1.334	1.400	1.309	1.526	H	H	H	U	U
16	Alfred Ritter GmbH & Co. KG	D	BaWü	71111	Waldenbuch	837	782	793	895	851	H	H	U	U	H	281	289	296	274	300	H	H	H	U	H	
17	AL-KO Kober Aktiengesellschaft	D	Bay	89359	Kötz	3.981	4.200	3.921	3.703	3.600	H	U	U	U	U	662	706	681	517	605	H	H	H	H	U	
18	ALLGAIER WERKE GmbH	D	BaWü	73066	Uhingen	1.725	1.699	1.704	1.880	1.780	U	H	U	U	U	242	262	258	196	254	U	U	U	U	U	
19	Alltours Flugreisen GmbH	I	NRW	47059	Duisburg	846	906	1.018	830	1.000	H	H	H	H	H	1.137	1.188	1.300	1.220	1.170	U	U	U	U	U	
20	Alnatura Produktions- und Handels GmbH	G	D	He	64404	Bickenbach	758	996	989	1.265	1.500	H	H	H	U	H	182	246	304	361	399	H	P	P	U	U
21	Alois Dallmayr KG	G	Bay	80331	München	1.500	1.517	1.588	1.666	2.037	H	H	H	H	H	464	490	525	569	631	H	H	H	H	H	

²⁴ Orange (Druck: dunkelgrau): Unternehmen, die nach Umsatz in den TOP 500 sind, aber nicht nach Mitarbeiterzahl.
Grün (Druck: hellgrau): Unternehmen, die nach Mitarbeiterzahl in den TOP 500 sind, aber nicht nach Umsatz.

DIE VOLKSWIRTSCHAFTLICHE BEDEUTUNG DER FAMILIENUNTERNEHMEN

Nr.	Inhaltsverzeichnis	WZ	B.-Land	PLZ	Ort	Beschäftigte Konzern					Quelle-Konzern-B					Konzernumsatz in Mio. Euro					Quelle-Konzern-U				
						2006	2007	2008	2009	2010	2006	2007	2008	2009	2010	2006	2007	2008	2009	2010	2006	2007	2008	2009	2010
22	Aluminiumschmelzwerk Oettinger GmbH	D	Bay	89264	Weißenhorn	500	615	650	500	473	P	U	U	U	U	633	670	523	256	500	H	H	H	H	U
23	Amazonen-Werke H. Dreyer GmbH & Co. KG	D	NdS	49202	Hasbergen	1.452	1.051	1.111	1.734	1.500	H	H	H	H	H	241	290	380	300	405	U	U	U	H	H
24	ANSON'S Herrenhaus KG	G	NRW	40212	Düsseldorf	1.200	1.180	1.200	1.700	1.700	C	H	C	H	H	180	178	190	221	221	C	C	H	H	H
25	Anton Schlecker e.K.	G	BaWü	89584	Ehingen	51.115	52.000	55.700	52.100	52.000	H	H	H	H	H	5.586	7.000	7.420	7.200	6.550	H	H	H	H	H
26	apetito-Gruppe	H D	Bay	91722	Rheine	6.735	7.396	8.058	8.400	8.400	U	U	U	U	U	522	604	667	655	670	U	U	U	U	U
27	API Computer Handels Gesellschaft mbH	G	NRW	52070	Aachen	233	200	233	254	350	H	H	U	U	U	271	300	310	330	312	U	U	U	U	S
28	ARAG Aktiengesellschaft	J	NRW	40472	Düsseldorf	3.642	3.427	3.384	3.484	3.500	U	U	U	U	P	1.348	1.388	1.402	1.413	1.490	U	U	U	U	U
29	ARBURG GmbH + Co KG	D	BaWü	72990	Loßburg	2.000	2.000	2.000	1.680	1.680	U	H	U	U	H	327	364	350	270	260	C	U	U	H	H
30	ARWA Personaldienstleistungen GmbH	K	RP	55268	Nieder-Olm	3.000	3.000	3.140	3.000	3.000	C	P	H	H	H	61	75	79	79	103	C	C	H	H	S
31	Asklepios Kliniken GmbH	N	HH	22307	Hamburg	22.546	25.127	25.700	26.123	26.123	U	U	U	U	U	1.649	1.860	2.022	2.163	2.305	U	U	U	U	U
32	ATON GmbH	K	He	36037	Fulda	7.222	13.506	15.397	12.475	13.000	U	U	U	U	H	756	1.503	1.876	1.430	1.701	P	U	U	U	U
33	ATR Landhandel GmbH & Co. KG	G	SH	23909	Ratzeburg	623	637	650	636	650	H	H	H	H	H	462	655	655	611	650	H	H	H	H	H
34	Aug. Winkhaus GmbH & Co. KG	K	NRW	48291	Telgte	2.373	2.378	2.209	1.997	2.000	U	U	U	U	U	286	283	281	220	232	U	U	U	U	S
35	August Storck KG	D	B	13403	Berlin	4.500	4.800	4.500	4.500	4.500	C	H	U	H	U	1.200	1.300	1.400	1.500	1.500	P	P	U	H	P
36	AUMA Riester Verwaltungsgesellschaft mbH	D	BaWü	79379	Mülheim	1.500	1.300	1.300	1.300	1.500	U	H	H	H	H	235	208	210	211	360	S	H	H	H	H
37	AUNDE Gruppe	D	NRW		Mönchengladbach	12.000	13.000	14.000	12.500	12.000	P	S	P	P	P	1.600	1.750	1.750	1.500	1.600	P	P	P	P	P
38	AVAG Holding Aktiengesellschaft	G	Bay	86167	Augsburg	2.691	2.807	2.986	2.930	3.000	H	U	U	U	U	1.067	1.138	1.217	1.230	1.170	H	H	H	U	U
39	AVECO Holding Aktiengesellschaft	K	He	60596	Frankfurt	22.369	24.196	25.657	25.935	26.000	U	U	U	U	H	549	659	727	918	1.170	U	U	U	U	H
40	AWG Allgemeine Warenvertriebs-GmbH	G	BaWü	73257	Köngen	2.050	2.700	2.800	2.753	2.746	U	H	U	U	U	240	255	224	229	244	U	U	H	U	U
41	Axel Springer AG	K	B	10969	Berlin	9.733	10.348	10.666	10.740	11.563	H	U	U	U	U	2.894	2.612	2.729	2.612	2.894	P	P	P	U	U
42	B. & C. Tonnies Fleischwerk GmbH & Co. KG	G	NRW	33378	Rheda-Wiedenbrück	4.000	5.000	5.000	7.430	7.600	H	H	H	U	U	1.250	3.000	3.900	4.000	4.300	H	H	H	U	U
43	B. Braun Melsungen AG	D	He	34212	Melsungen	31.127	35.810	37.601	39.504	41.666	U	U	U	U	U	3.321	3.573	3.786	4.028	4.423	U	U	U	U	U
44	B.Metzler seel. Sohn & Co. KGaA	J	He	60605	Frankfurt a.M.	683	732	770	750	750	U	U	U	U	U	3.356	2.500	3.380	2.458	3.742	H	U	U	U	U
45	Bahlsen GmbH & Co. KG	D	NdS	30163	Hannover	3.507	2.987	2.838	2.691	2.585	H	H	U	U	U	522	479	545	506	501	H	U	U	U	U
46	Balluf Verwaltungsgesellschaft mbH	D	BaWü	73761	Neuhaus auf den Fildern	1.792	1.926	2.163	2.088	2.180	S	H	H	H	H	248	224	233	158	170	S	H	H	H	H
47	Bardusch GmbH & Co. KG	O K	BaWü	76275	Ettlingen	3.506	3.500	3.500	3.200	3.000	H	U	H	H	H	252	263	255	210	210	H	H	S	H	H

Nr.	Inhaltsverzeichnis	WZ	B.-Land	PLZ	Ort	Beschäftigte Konzern					Quelle-Konzern-B					Konzernumsatz in Mio. Euro					Quelle-Konzern-U					
						2006	2007	2008	2009	2010	2006	2007	2008	2009	2010	2006	2007	2008	2009	2010	2006	2007	2008	2009	2010	
48	Bartels-Langness Handelsgesellschaft mbH & Co. KG	G	SH	24116	Kiel	10.000	12.000	13.500	13.385	13.668	P	S	P	S	S	2.100	2.650	3.200	2.710	3.000	P	P	P	P	P	
49	Bauer Media Group	O	HH	20077	Hamburg	6.550	6.600	6.417	6.965	8.493	U	U	U	U	U	1.791	1.814	1.789	2.107	2.029	U	U	U	U	U	
50	Bauerfeind AG	D	Th	07937	Zeulenroda	1.843	1.676	1.706	2.018	2.000	U	U	U	U	U	159	165	165	193	250	H	P	U	U	H	
51	BauKing Aktiengesellschaft	G	NdS	30655	Hannover	2.285	2.793	2.700	3.187	3.000	H	H	H	U	H	556	694	700	733	692	H	H	H	H	S	
52	BDO AG Wirtschaftsprüfungsgesellschaft	O	HH	20095	Hamburg	1.755	1.881	1.990	1.991	1.896	U	U	U	U	U	164	172	195	186	180	U	U	U	U	U	
53	Behr GmbH & Co. KG	D	BaWü	70469	Stuttgart	18.492	19.099	18.812	17.071	17.000	H	U	U	U	H	3.188	3.383	3.330	2.468	3.349	H	H	H	H	H	
54	Beiselen GmbH	G	BaWü	89077	Ulm	325	335	320	325	330	H	H	H	H	H	685	905	1.188	939	1.000	H	H	H	H	H	
55	Benteler AG	D	NRW	33104	Paderborn	21.992	22.938	24.281	22.654	23.748	U	U	U	U	U	5.598	6.319	6.327	4.558	6.105	U	U	U	U	U	
56	Berger Holding GmbH	F	Bay	94036	Passau	2.106	2.149	2.000	2.400	2.400	H	S	H	H	H	335	334	416	398	360	H	H	U	U	H	
57	Berger Holding GmbH & Co. KG	D	Bay	87700	Memmingen	1.264	1.341	1.316	1.276	1.800	H	H	U	U	U	175	213	203	132	159	H	H	U	U	S	
58	Bernard Krone Holding GmbH & Co. KG	D	NdS	48480	Spelle	1.825	2.013	2.118	2.059	2.039	H	H	U	U	S	978	1.210	1.489	870	970	U	U	U	U	S	
59	Berner GmbH	D	BaWü	74653	Künzelsau	6.545	7.113	8.002	7.838	8.140	U	U	U	U	U	717	779	870	856	948	U	U	U	U	U	
60	Bertelsmann AG	D	NRW	33335	Gütersloh	97.132	102.397	106.083	102.983	104.419	U	U	U	U	U	19.297	18.758	16.249	15.364	15.800	U	U	U	U	U	
61	Bier-Hövelmann GmbH & Co. KG	G	NRW	47179	Duisburg	500	500	500	500	800	H	H	H	H	U	487	437	470	572	650	U	U	U	U	H	
62	Biesterfeld AG	G	HH	20095	Hamburg	570	569	591	618	600	U	U	U	U	H	690	837	854	655	645	H	H	U	H	S	
63	Big Dutchman International GmbH	G	NdS	49377	Vechta	1.175	1.380	1.484	1.500	1.570	U	U	U	H	H	370	450	475	460	600	U	U	U	H	H	
64	Bijou Brigitte modische Accessoires AG	G	D	HH	22399	Hamburg	2.840	3.187	3.345	3.452	3.410	U	U	U	U	U	348	367	375	390	378	U	U	U	U	U
65	Biotest Aktiengesellschaft	D	G	He	63303	Dreieich	1.149	1.727	1.952	1.983	1.721	U	U	U	U	U	282	326	423	440	413	U	U	U	U	U
66	Biotronik SE & Co. KG	N	B	12535 9	Berlin	1.204	1.356	1.551	1.828	2.000	U	H	U	U	H	265	340	385	453	455	U	U	U	U	H	
67	Bischof + Klein GmbH & Co. KG	D	NRW	49525	Lengerich	2.211	2.345	2.238	2.150	2.400	S	U	U	U	U	303	295	441	373	420	S	U	U	U	H	
68	Bitburger Holding GmbH	D	RP	54634	Bitburg	3.293	3.302	3.200	3.200	3.103	H	H	H	H	H	1.051	1.018	1.100	1.030	1.000	H	H	H	H	H	
69	Bizerba GmbH & Co. KG.	D	BaWü	72336	Balingen	2.807	2.943	2.900	3.012	3.100	H	H	H	H	U	410	430	430	390	400	H	H	H	H	H	
70	Blumen-Risse GmbH & Co. KG	G	NRW	58239	Schwerte	1.572	1.665	1.665	1.808	1.800	H	H	H	H	P	124	126	126	131	122	H	H	H	H	S	
71	BMV Mineralöl Versorgungsgesellschaft mbH	D	G	B	10719	Berlin	48	49	58	172	172	S	U	U	U	H	2.137	1.316	1.235	1.157	1.261	U	U	U	U	U
72	Bockholdt Gebäudedienste KG	K	SH	23566	Lübeck	5.300	6.791	7.000	7.500	7.000	H	P	U	H	U	85	93	93	80	82	H	H	U	H	U	

DIE VOLKSWIRTSCHAFTLICHE BEDEUTUNG DER FAMILIENUNTERNEHMEN

Nr.	Inhaltsverzeichnis	WZ	B.-Land	PLZ	Ort	Beschäftigte Konzern					Quelle-Konzern-B					Konzernumsatz in Mio. Euro					Quelle-Konzern-U					
						2006	2007	2008	2009	2010	2006	2007	2008	2009	2010	2006	2007	2008	2009	2010	2006	2007	2008	2009	2010	
73	bofrost Josef H. Boquoi Deutschland West GmbH & Co. KG	G	NRW	47638	Straelen	9.500	9.640	9.754	9.700	9.804	S	P	P	P	U	1.100	1.070	1.110	1.176	1.205	P	P	U	U	U	
74	Bohnhorst Agrarhandel GmbH	A	G	NdS	31634	Steimbke	147	147	132	136	132	U	U	U	U	H	203	306	302	439	439	H	H	S	H	H
75	Borgers AG	D	NRW	46397	Bocholt	4.652	4.765	4.623	4.361	5.052	U	U	U	U	U	479	476	476	384	627	U	U	U	U	U	
76	BÖTTCHER Holding GmbH & Co. KG	D	RP	50933	Grafschaft	2.000	1.150	1.314	1.700	1.800	P	P	H	H	U	217	129	144	202	214	P	H	S	S	U	
77	BPW Bergische Achsen KG	D	NRW	51674	Wiehl	4.497	4.951	5.000	4.500	5.000	S	S	U	U	U	743	943	911	335	810	H	H	U	U	U	
78	Bremer Tageszeitungen AG	D	HB	28195	Bremen	2.855	2.848	2.685	2.432	2.400	H	U	D	D	H	99	100	98	89	90	H	H	U	U	H	
79	Brose Fahrzeugteile GmbH & Co. KG	D	Bay	96450	Coburg	9.132	9.948	14.290	14.172	17.191	U	U	U	U	U	2.339	2.481	2.802	2.574	3.474	U	U	U	U	U	
80	Brüder Schlau GmbH & Co. KG	G	I	NRW	32457	Porta Westfalica	3.552	3.733	3.800	3.975	3.400	H	H	U	H	U	381	376	370	400	350	H	H	U	H	U
81	Bruno Bader GmbH + Co KG	G	BaWü	75172	Pforzheim	959	907	867	839	920	U	U	U	U	U	326	326	316	309	322	U	U	U	U	U	
82	Buddelei-Mode GmbH & Co. KG	G	NdS	26138	Oldenburg	1.332	1.433	1.433	1.563	1.606	H	H	P	H	S	66	63	64	74	81	H	H	S	H	S	
83	Bürkert Verwaltungs-Gesellschaft mbH	D	BaWü	74653	Ingelfingen	1.686	1.804	1.800	1.962	2.100	U	U	H	U	U	288	318	320	265	345	H	H	H	H	U	
84	C. & A. Veltins GmbH & Co. KG	D	NRW	59872	Meschede	387	401	570	558	558	S	S	H	H	H	270	252	262	256	268	S	H	H	H	H	
85	C. Melchers GmbH & Co. KG	G	HB	28195	Bremen	1.400	1.504	1.325	1.408	1.400	H	H	U	U	H	400	385	395	373	356	H	H	H	H	S	
86	C. H. Boehringer Sohn AG & Co. KG	D	G	RP	55218	Ingelheim	38.428	39.800	41.300	41.534	42.224	U	U	U	U	U	10.574	10.952	11.595	12.721	12.586	U	U	U	U	U
87	Carl Spaeter GmbH	G	NRW	47051	Duisburg	1.809	1.855	1.959	1.699	1.685	U	U	U	U	H	1.453	1.722	1.858	958	848	H	H	U	U	S	
88	Centrotec Sustainable AG	D	NRW	59929	Brilon	1.691	2.508	2.670	2.614	2.663	H	H	U	U	U	396	406	476	467	480	U	U	U	U	U	
89	Centrotherm photovoltaics AG	D	BaWü	89143	Blaubeuren	64	178	1.050	1.131	1.448	U	U	U	U	U	109	166	375	509	624	U	U	U	U	U	
90	CHG Meridian Deutsche Computer Leasing Aktiengesellschaft	K	G	BaWü	88250	Weingarten	453	490	519	566	590	H	U	U	U	U	700	741	731	736	809	U	U	H	U	S
91	CHT/BEZEMA-Gruppe	D	K	BaWü	72072	Tübingen	1.528	1.631	1.657	1.649	1.650	H	H	U	U	H	282	298	286	267	265	U	U	U	U	H
92	CinemaxX AG	O	HH	22047	Hamburg	2.149	2.206	1.923	2.257	2.202	H	H	H	U	U	162	160	168	195	205	H	H	H	U	U	
93	Claas KG aA	D	NRW	33428	Harsewinkel	8.191	8.425	9.100	9.467	8.968	U	U	U	U	U	2.350	2.659	3.236	2.901	2.476	U	U	U	U	U	
94	COMBERA GmbH-Agentur für Werbung und Verkaufsförderung am POS	K	Bay	80336	München	5.186	5.958	4.354	4.800	4.800	D	D	D	U	U	50	54	80	90	121	U	U	U	U	P	
95	Conditorei Coppenrath & Wiese GmbH & Co. KG	D	NdS	49076	Osnabrück	1.626	1.818	1.800	2.100	2.000	C	H	U	U	U	290	342	377	325	340	C	H	H	U	H	
96	Conrad Electronic SE	G	Bay	92242	Hirschau	1.981	2.065	2.157	2.186	2.400	U	U	U	U	H	652	714	784	745	750	U	U	U	U	H	

Nr.	Inhaltsverzeichnis	WZ		B.-Land	PLZ	Ort	Beschäftigte Konzern					Quelle-Konzern-B					Konzernumsatz in Mio. Euro					Quelle-Konzern-U				
							2006	2007	2008	2009	2010	2006	2007	2008	2009	2010	2006	2007	2008	2009	2010	2006	2007	2008	2009	2010
97	CRONIMET Holding GmbH	K		BaWü	76189	Karlsruhe	4.063	4.180	4.340	4.710	4.710	U	H	S	U	U	3.081	3.164	2.162	1.266	1.400	U	U	U	U	H
98	CTS EVENTIM AG	O	K	HB	28195	Bremen	720	1.007	1.111	1.143	1.479	U	U	U	U	U	343	384	404	467	520	U	U	U	U	U
99	Dachser GmbH & Co. KG	I		Bay	87439	Kempton	15.000	17.155	18.175	17.537	19.250	H	U	U	U	U	3.100	3.200	3.600	3.200	3.800	H	U	U	U	U
100	DALLI-WERKE GmbH & Co. KG	D	G	NRW	52224	Stolberg	1.689	1.739	1.837	1.946	2.000	H	H	U	U	U	564	615	695	724	725	H	H	H	H	H
101	Damp Holding Aktiengesellschaft	N		SH	24351	Damp	6.563	6.554	6.094	6.110	7.700	H	H	U	U	U	420	438	459	485	504	U	U	U	U	U
102	DAUN & Cie. Aktiengesellschaft	D	G	NdS	26180	Rastede	16.949	14.677	12.460	10.834	14.000	H	U	U	U	H	1.867	2.008	1.457	934	930	H	H	U	U	H
103	Dehner GmbH & Co. KG	G		Bay	86641	Rain	4.808	5.070	5.137	5.113	5.305	H	H	H	U	U	535	553	570	672	601	H	H	H	U	U
104	Delton AG	K		He	61285	Bad Homburg	32.795	30.496	11.915	8.879	7.000	U	U	U	U	U	2.597	2.746	2.463	1.285	1.550	U	U	U	H	U
105	Detlef Hegemann Aktiengesellschaft	D	K	HB	28203	Bremen	4.352	4.145	4.000	4.000	4.000	S	H	U	U	U	300	550	756	681	1.000	P	S	S	P	U
106	Detlef Louis Motorrad-Vertriebsgesellschaft mbH	G		HH	21035	Hamburg	978	1.063	1.215	1.317	1.500	U	U	U	U	U	154	180	206	219	200	U	U	U	U	S
107	Detlef Malzer's Backstube GmBh & Co. KG	G		NRW	45891	Gelsenkirchen	1.315	1.351	1.428	1.453	1.428	S	U	U	U	H	70	75	84	88	84	U	U	U	U	H
108	Deutsche Amphibolin-Werke von Robert Murjahn Stiftung & Co KG	D		He	64372	Ober-Ramstadt	3.321	3.493	3.854	3.862	4.500	H	U	U	U	U	738	810	900	885	1.000	H	U	U	H	U
109	Deutsche R+ S Dienstleistungen GmbH & Co. KG	K		NdS	30539	Hannover	3.227	3.700	3.800	3.900	4.000	S	H	H	H	U	65	68	70	71	71	H	H	H	H	U
110	Deutsche See GmbH	G	D	HB	27572	Bremerhaven	1.600	1.600	1.700	1.733	1.800	H	C	H	H	P	372	379	376	391	420	H	H	H	H	P
111	Deutsche Vermögensberatung Holding GmbH	J		He	35037	Marburg	33.522	33.851	37.199	37.382	37.113	U	U	U	U	U	893	1.092	1.224	1.097	1.066	H	H	U	U	U
112	Develey Holding GmbH & Co. Beteiligungs KG	G		Bay	82008	Unterhaching	1.505	1.300	1.200	1.000	1.000	U	P	P	S	U	200	200	200	230	250	U	S	P	S	P
113	DIEFFENBACHER GMBH Maschinen- und Anlagenbau	D		BaWü	75031	Eppingen	881	834	983	1.645	1.680	U	U	U	U	U	263	241	291	323	330	U	U	U	U	U
114	Diehl Stiftung & Co. KG	D		Bay	90478	Nürnberg	10.444	11.242	11.520	12.212	13.569	U	U	U	U	U	2.127	2.217	2.200	2.205	2.725	U	U	U	U	U
115	Diringer & Scheidel Bauunternehmung GmbH & Co. KG	F		BaWü	68199	Mannheim	1.242	1.150	1.300	1.400	1.500	S	H	H	H	H	173	160	170	180	180	S	H	H	H	H
116	Dirk Rossmann GmbH	G		NdS	30938	Burgwedel	15.000	24.000	26.000	29.000	30.000	U	H	U	U	U	2.769	3.160	3.850	4.609	4.084	U	U	U	U	U
117	DKV EURO SERVICE GmbH + Co. KG	G		NRW	40882	Ratingen	478	502	529	552	550	U	U	U	U	H	3.730	4.080	4.670	3.900	4.321	U	U	U	U	H
118	dm-drogerie markt GmbH + Co. KG	G		BaWü	76185	Karlsruhe	24.722	27.054	30.719	33.918	36.224	U	U	U	U	U	3.672	4.150	4.705	5.190	5.650	U	U	U	U	U
119	Dodenhof Kaltenkirchen KG	G		SH	24568	Kaltenkirchen	2.500	2.500	2.500	2.500	2.500	P	H	H	H	U	250	250	250	270	250	P	S	S	P	P

DIE VOLKSWIRTSCHAFTLICHE BEDEUTUNG DER FAMILIENUNTERNEHMEN

Nr.	Inhaltsverzeichnis	WZ	B.-Land	PLZ	Ort	Beschäftigte Konzern					Quelle-Konzern-B					Konzernumsatz in Mio. Euro					Quelle-Konzern-U				
						2006	2007	2008	2009	2010	2006	2007	2008	2009	2010	2006	2007	2008	2009	2010	2006	2007	2008	2009	2010
120	Dohle Handelsgruppe Holding GmbH & Co. KG	G	NRW	53721	Siegburg	6.840	6.840	6.500	6.000	6.000	U	H	P	P	P	1.250	1.360	1.360	1.438	1.400	P	P	P	P	P
121	DÖHLER GmbH	D	He	64295	Darmstadt	1.800	1.800	2.200	2.300	2.600	H	H	U	P	U	271	295	300	293	305	C	H	H	H	H
122	Dorfner Gruppe	K H	Bay	90449	Nürnberg	6.770	7.000	8.000	8.800	9.000	H	S	P	U	U	117	130	154	161	179	H	H	P	U	U
123	DORMA Holding GmbH + Co. KGaA	D	NRW	58256	Ennepetal	6.056	6.312	6.911	6.621	6.491	H	H	U	U	U	767	838	894	883	856	U	U	U	U	U
124	Dr. Alexander Wacker Familien-gesellschaft mbH	D	Bay	81737	München	14.669	15.044	15.922	15.618	16.314	U	U	U	U	U	3.337	3.781	4.298	3.719	4.748	U	U	U	U	U
125	Dr. August Oetker KG	D	NRW	33617	Bielefeld	22.340	22.680	24.107	24.539	24.591	H	U	U	U	U	7.149	7.749	9.245	7.956	9.457	H	H	U	U	U
126	Dr. Johannes Heidenhain GmbH	D	Bay	83301	Traunreut	7.295	7.954	8.475	7.729	8.900	H	H	U	U	H	873	973	1.028	630	1.000	H	H	H	H	H
127	Dr. Schneider Kunststoffwerke GmbH	D	Bay	96317	Kronach	2.400	2.450	2.527	2.262	2.400	U	U	U	U	U	244	289	264	231	280	U	U	U	U	U
128	Dr. Theodor Stiebel Werke GmbH & Co. KG	G	NdS	37603	Holzminden	2.583	2.763	2.600	2.796	3.000	H	H	H	U	U	381	365	400	411	450	H	H	U	H	U
129	Drägerwerk AG & Co. KGaA	D	SH	23558	Lübeck	9.861	10.345	10.909	11.071	11.291	U	U	U	U	U	1.801	1.819	1.925	1.911	2.177	U	U	U	U	U
130	Duravit Gruppe	D	BaWü	78132	Hornberg	3.564	4.364	5.436	5.202	5.415	U	U	U	U	U	262	311	335	293	328	U	U	U	U	U
131	Dürr Aktiengesellschaft	D K	BaWü	70435	Stuttgart	5.650	5.936	6.143	5.712	5.915	U	U	U	U	U	1.361	1.477	1.603	1.078	1.261	U	U	U	U	U
132	Dussmann AG & Co. KGaA	K O	B	10117	Berlin	49.227	51.136	52.706	53.205	56.377	U	U	U	U	U	1.284	1.331	1.406	1.440	1.567	U	U	U	U	U
133	E.G.O. Blanc und Fischer & Co. GmbH	D	BaWü	75038	Oberderdingen	8.970	8.889	8.399	7.720	8.900	H	U	U	U	H	915	952	904	794	865	H	H	U	U	S
134	Eberspächer Holding GmbH & Co. KG	D	BaWü	73703	Esslingen	5.320	5.477	5.575	5.260	5.637	H	U	U	U	U	2.023	2.250	2.240	1.342	1.934	H	U	U	U	U
135	ebm-Papst Gruppe	D	BaWü	74673	Mulfingen	6.407	9.807	9.677	10.226	11.118	H	U	P	P	U	791	1.050	1.056	986	1.311	H	U	P	P	U
136	EBRA - Dienstleistungen GmbH & Co. KG	K	BaWü	88212	Ravensburg	1.434	1.525	1.545	1.550	1.500	S	H	H	H	U	150	153	155	155	178	H	H	H	H	S
137	Eckes Granini Gruppe	D	RP	55268	Nieder-Olm	1.457	1.527	1.478	1.461	1.547	U	U	U	U	U	818	921	917	827	852	U	U	U	U	U
138	Edelmann GmbH & Co. KG	D	BaWü	89518	Heidenheim	1.028	1.136	1.290	1.332	1.500	U	U	U	U	U	147	162	182	182	188	U	U	U	U	U
139	Ehrmann AG	D	Bay	87770	Oberschöneck	1.149	1.171	1.283	1.273	1.500	H	H	U	U	U	547	598	650	620	685	H	H	U	H	U
140	Einhell Germany AG	D G	Bay	94405	Landau a. d. Isar	1.059	964	1.052	1.000	1.080	U	H	U	H	U	412	386	359	315	365	U	U	U	U	U
141	Einrichtungshaus Ostermann GmbH & Co. KG	G	NRW	58453	Witten	1.275	1.250	1.300	1.300	1.300	S	H	H	H	H	180	305	270	300	301	H	P	H	H	H
142	Eisenwerk Brühl GmbH	D	NRW	50302	Brühl	1.333	1.382	1.407	1.322	1.500	S	H	H	H	H	293	331	297	179	208	H	H	H	H	S
143	ElringKlinger AG	D	BaWü	72581	Dettingen	3.269	3.602	4.175	4.676	4.171	U	U	U	U	U	528	608	658	579	796	U	U	U	U	U
144	Emons Spedition GmbH	I	NRW		Köln	1.035	1.069	1.128	1.077	1.600	U	U	U	U	U	174	199	219	188	220	U	U	U	U	H
145	Enercon GmbH	D	NdS	26605	Aurich	8.000	11.000	12.000	13.000	12.000	H	H	U	U	U	1.900	2.400	3.150	3.400	3.570	H	P	P	P	P
146	Ernst Klett AG	D	BaWü	70178	Stuttgart	2.702	2.708	2.879	2.796	2.742	U	U	U	U	U	407	426	439	466	465	U	U	U	U	U
147	Ernsting's family GmbH & Co. KG	G	NRW	48653	Coesfeld	6.734	7.550	7.992	8.332	9.162	U	U	U	U	U	513	550	578	624	699	U	U	U	U	U
148	EUROKAI Kommanditgesellschaft auf Aktien	I	HH	21111	Hamburg	3.576	3.930	4.243	4.311	3.880	H	H	H	H	H	582	657	711	591	600	H	H	H	H	H

Nr.	Inhaltsverzeichnis	WZ	B.-Land	PLZ	Ort	Beschäftigte Konzern					Quelle-Konzern-B					Konzernumsatz in Mio. Euro					Quelle-Konzern-U					
						2006	2007	2008	2009	2010	2006	2007	2008	2009	2010	2006	2007	2008	2009	2010	2006	2007	2008	2009	2010	
149	EUROPA-PARK Freizeit- und Familienpark Mack KG	O	BaWü	77977	Rust	2.800	3.000	3.000	3.000	3.100	C	H	H	S	U	145	150	225	300	309	S	H	H	P	S	
150	EUROPART Holding GmbH	G	NRW	58135	Hagen	1.289	1.480	1.500	1.745	1.500	H	H	H	H	U	334	389	400	347	330	H	H	U	H	S	
151	F. S. Fehrer GmbH & Co. KG	D	Bay	97306	Kitzingen	3.072	3.047	3.000	3.000	3.000	U	U	U	U	U	400	380	361	340	340	H	S	U	U	U	
152	Faber-Castell AG	D	Bay	90547	Stein	6.498	7.078	7.196	7.112	6.984	H	U	H	U	U	336	371	418	428	451	H	H	U	U	U	
153	Fahrzeug-Werke Lueg AG	G	NRW	44789	Bochum	1.793	1.761	1.650	1.365	1.360	H	C	P	U	U	653	617	593	594	601	H	H	P	U	U	
154	FALKE KGaA	D	NRW	57392	Schmallenberg	2.275	2.500	2.564	2.479	3.086	C	U	S	U	U	186	196	198	205	230	H	H	S	P	U	
155	Felix Schoeller Holding GmbH & Co. KG	D	NdS	49086	Osnabrück	2.377	2.488	2.433	2.457	2.490	H	C	P	U	U	699	686	637	576	624	H	P	H	U	S	
156	Feneberg Lebensmittel GmbH	G	Bay	87437	Kempton	2.936	2.853	2.855	3.177	2.900	D	D	H	H	H	311	308	328	318	320	D	H	H	H	H	
157	FERCHAU Engineering GmbH	K	NRW	51643	Gummersbach	3.100	3.800	4.034	3.558	4.100	H	C	U	U	U	210	270	310	260	300	H	H	U	U	U	
158	Ferdinand Bilstein GmbH + Co. KG	D	NRW	58247	Ennepetal	548	566	601	605	600	U	H	H	H	H	202	228	233	228	280	U	H	H	H	H	
159	Festo AG & Co. KG	D	K	BaWü	73734	Esslingen	12.000	12.000	13.500	13.500	14.600	H	H	U	U	U	1.500	1.650	1.700	1.300	1.800	H	H	U	U	U
160	FEV GmbH	D	NRW	52078	Aachen	1.152	1.301	1.610	1.677	1.621	U	U	U	U	S	142	161	207	195	216	U	U	U	U	H	
161	Fiege Stiftung & Co. KG	I	NRW	48268	Greven	21.000	21.100	21.000	21.000	20.000	U	H	P	P	U	1.750	1.800	1.800	1.500	1.487	U	U	P	U	S	
162	Fielmann AG	D	G	HH	22083	Hamburg	11.160	11.858	12.608	13.235	13.733	U	U	U	U	U	793	839	903	1.113	1.159	U	U	U	U	
163	finke Das Erlebnis-Einrichten GmbH & Co. KG	G	NRW	33104	Paderborn	1.500	1.188	1.500	1.500	1.500	P	H	U	U	U	280	221	280	300	282	P	S	U	U	S	
164	fischerwerke GmbH & Co. KG	D	BaWü	72178	Waldachtal	3.378	3.588	3.471	3.603	3.800	H	H	U	U	U	465	515	560	521	582	H	H	U	U	U	
165	Fränkische Rohrwerke Gebr. Kirchner GmbH & Co. KG	D	Bay	97486	Königsberg	1.500	1.500	1.500	1.510	1.464	H	H	H	U	U	245	250	255	251	252	C	H	H	H	H	
166	Franz Beteiligungsgesellschaft mbH	D	NRW	50823	Köln	776	681	806	799	803	U	U	U	U	S	417	401	398	451	491	S	U	U	U	S	
167	Franz Haniel & Cie. GmbH	G	K	NRW	47119	Duisburg	55.889	56.261	49.143	53.243	58.141	H	H	U	U	U	27.740	29.170	26.372	24.572	27.432	H	H	H	U	U
168	Franz Xaver Meiller Fahrzeug- und Maschinenfabrik GmbH & Co KG	D	Bay	80997	München	1.563	1.500	1.852	1.519	1.500	U	H	H	U	U	282	336	386	160	162	U	H	U	U	H	
169	Fressnapf Tiernahrungs GmbH	G	NRW	47809	Krefeld	4.800	5.900	7.000	8.000	8.000	S	H	U	U	U	801	921	1.058	1.187	1.278	U	U	U	U	U	
170	Freudenberg & Co. KG	D	K	BaWü	69469	Weinheim	33.542	35.060	33.569	31.616	34.200	U	U	U	U	U	5.053	5.341	5.050	4.201	5.481	U	U	U	U	U
171	Friedhelm Loh Stiftung & Co. KG	D	He	35708	Haiger	9.984	10.653	11.079	10.270	10.000	U	U	U	U	H	1.789	2.008	2.195	1.560	1.800	U	U	U	U	H	
172	Friedrich Boysen GmbH & Co. KG	D	BaWü	72213	Altensteig	1.310	1.530	1.580	1.680	1.800	U	U	U	U	H	480	585	640	634	740	U	U	U	U	H	

DIE VOLKSWIRTSCHAFTLICHE BEDEUTUNG DER FAMILIENUNTERNEHMEN

Nr.	Inhaltsverzeichnis	WZ	B.-Land	PLZ	Ort	Beschäftigte Konzern					Quelle-Konzern-B					Konzernumsatz in Mio. Euro					Quelle-Konzern-U				
						2006	2007	2008	2009	2010	2006	2007	2008	2009	2010	2006	2007	2008	2009	2010	2006	2007	2008	2009	2010
173	Friedrich Zufall GmbH & Co. KG	I	NdS	37070	Göttingen	983	1.076	1.116	1.208	1.618	U	U	U	U	U	192	233	242	219	254	U	U	U	U	U
174	Frischli Milchwerke GmbH	D	NdS	31547	Rehburg-Loccum	518	534	550	580	610	H	H	P	H	U	285	296	375	343	321	H	H	P	H	U
175	Frisor Klier GmbH	O	NdS	38444	Wolfsburg	6.300	6.000	6.865	6.307	6.307	U	U	U	U	U	131	126	125	128	128	H	H	H	H	H
176	Fritz Dräxlmaier GmbH & Co. KG	D	Bay	84137	Viilsbiburg	35.000	36.000	35.500	33.000	34.000	U	U	U	U	U	1.550	1.724	1.740	1.400	1.750	U	U	U	U	U
177	Fritz Schäfer GmbH	D	NRW	57290	Neunkirchen	1.800	1.800	1.800	1.800	1.800	H	C	H	H	H	350	428	460	310	318	H	C	C	H	H
178	Fritz Winter Eisengießerei GmbH & Co. KG	D	He	35260	Stadtallendorf	3.296	3.362	3.537	3.138	3.200	H	H	U	U	U	545	589	662	405	400	H	H	H	H	P
179	FROSTA AG	D	HB	27572	Bremerhaven	1.248	1.372	1.539	1.614	1.520	U	U	U	U	U	307	349	392	411	393	H	H	H	U	U
180	Fruchtimport van Wylick GmbH	G	NRW	40476	Düsseldorf	321	342	350	310	400	H	U	H	H	U	223	229	230	213	250	H	H	H	H	U
181	FTI Touristik GmbH	I	Bay	81671	München	530	1.103	1.200	1.419	1.419	H	H	U	U	U	698	865	879	1.093	1.066	H	H	U	P	U
182	Fuchs Gewürze GmbH	D	G	NdS	49201	Dissen	3.500	3.586	3.600	3.500	U	U	U	U	U	450	305	307	310	330	U	H	H	H	P
183	FUCHS PETROLUB AG	D	BaWü	68169	Mannheim	3.765	3.787	3.864	3.488	3.584	U	U	U	U	U	1.323	1.365	1.394	1.178	1.459	U	U	U	U	U
184	G. Siempelkamp GmbH & Co. KG	D	NRW	47803	Krefeld	2.114	2.363	2.400	2.746	3.047	H	H	H	U	U	412	493	500	554	494	H	H	H	U	U
185	Gabor Shoes Aktiengesellschaft	D	Bay	83024	Rosenheim	3.463	3.396	3.208	3.126	2.685	H	H	U	H	U	243	264	305	282	319	H	H	U	U	U
186	Gauselmann-Gruppe	O	NRW	32339	Espelkamp	5.493	4.996	5.325	6.002	6.300	H	H	U	U	U	1.007	872	887	1.269	1.540	U	U	U	U	U
187	Gausepohl Fleisch GmbH	D	NdS	49201	Dissen	800	836	840	840	850	H	H	H	H	P	352	470	497	400	500	P	H	S	P	P
188	Gebr. Brass GmbH	G	Bay	63739	Aschaffenburg	644	1.021	1.100	1.100	900	H	H	H	H	P	284	273	275	350	400	H	H	H	H	P
189	Gebr. Heinemann	G	HH	20457	Hamburg	5.052	4.883	5.000	4.200	5.000	S	H	H	H	U	1.448	1.700	1.900	1.729	2.000	S	H	U	H	H
190	Gebr. Nölke GmbH & Co. KG	D	NRW	33775	Versmold	1.300	1.350	1.313	1.201	1.300	P	H	U	U	H	300	246	254	238	273	P	U	U	U	S
191	Gebr. Röchling KG	D	BaWü	68165	Mannheim	6.341	6.068	6.194	5.450	5.971	H	U	U	U	U	1.051	1.091	1.068	831	1.003	U	U	U	U	U
192	Gebrüder Lotter KG	G	BaWü	71636	Ludwigsburg	739	928	1.000	1.200	1.200	S	H	U	U	U	241	287	250	300	300	H	H	U	U	U
193	Gegenbauer Holding SA & Co. KG	G	BBG	16547	Birkenwerder	12.088	11.453	13.122	14.448	14.562	H	H	U	U	U	308	292	329	369	388	H	H	U	H	U
194	GELITA AG	G	BaWü	69412	Eberbach	2.803	2.746	2.740	2.600	2.600	H	H	H	H	U	435	404	395	395	438	H	H	H	H	U
195	Geobra Brandstätter GmbH & Co. KG	D	Bay	90513	Zirndorf	2.721	2.861	2.973	3.060	3.250	U	U	U	U	U	379	459	496	518	559	H	U	U	U	U
196	Georg Fritzmeier - GmbH & Co.	D	Bay	85655	Großhelfendorf	1.830	2.055	2.505	2.233	1.900	C	H	P	U	U	400	400	552	342	380	C	C	U	U	S
197	Georg Jos. Kaes GmbH	G	Bay	87665	Mauerstetten	2.500	1.703	1.735	1.812	1.818	H	H	H	H	U	450	453	476	507	484	H	H	U	U	U
198	Georgsmarienhütte Holding GmbH	D	NdS	49124	Georgsmarienhütte	8.904	9.568	10.833	9.224	9.667	U	U	U	U	U	2.254	2.739	3.292	2.059	2.404	U	U	U	U	U
199	gepe Gebäudedienste Peterhoff GmbH	K	NRW	52353	Düren	6.427	6.702	6.427	6.122	6.198	U	H	U	U	U	85	88	84	80	84	H	U	U	U	U
200	Germanischer Lloyd AG	K	HH	20459	Hamburg	3.212	4.048	5.294	6.760	6.900	U	U	U	U	U	364	422	544	686	741	U	U	U	U	U
201	Gerry Weber International Aktiengesellschaft	D	NRW	33790	Halle (Westf.)	1.868	2.018	2.268	2.420	2.700	H	U	H	U	U	443	507	570	594	622	U	U	U	U	U

Nr.	Inhaltsverzeichnis	WZ	B.-Land	PLZ	Ort	Beschäftigte Konzern					Quelle-Konzern-B					Konzernumsatz in Mio. Euro					Quelle-Konzern-U					
						2006	2007	2008	2009	2010	2006	2007	2008	2009	2010	2006	2007	2008	2009	2010	2006	2007	2008	2009	2010	
202	GETRAG Getriebe- und Zahnradfabrik Hermann Hagenmeyer GmbH & Cie KG	G	BaWü	74199	Untergruppenbach	10.271	13.626	13.449	12.700	13.500	H	H	U	U	U	2.322	2.604	2.540	1.993	2.500	H	H	U	H	H	
203	Getreide AG	G	SH	24376	Kappeln	613	634	600	679	680	H	U	H	H	H	608	966	982	1.152	1.152	H	H	S	H	H	
204	GEZE GmbH	D	BaWü	71229	Leonberg	1.450	1.900	2.050	2.100	2.150	H	H	U	U	U	360	360	410	410	400	H	U	U	U	U	
205	Giesecke & Devrient Holding GmbH	D	Bay	81677	München	7.861	8.919	9.849	10.122	10.413	H	H	U	U	U	1.297	1.551	1.689	1.684	1.688	H	U	U	U	U	
206	GLOBUS Holding GmbH & Co. KG	G	Saar	66606	St. Wendel	27.994	29.247	30.000	30.000	31.000	S	U	U	U	U	3.401	3.605	4.176	5.770	5.900	C	C	C	U	U	
207	GOLDBECK GmbH	F	NRW	33649	Bielefeld	1.619	1.824	1.998	2.383	2.389	U	U	U	U	U	550	757	1.040	1.279	1.050	C	C	C	H	U	
208	Görtz GmbH	G	HH	20095	Hamburg	3.500	3.450	3.400	3.800	3.800	H	H	U	U	U	248	256	310	330	415	D	D	P	P	P	
209	Gottfried Schultz GmbH & Co. KG	G	NRW	40880	Ratingen	1.880	1.880	1.900	1.900	1.900	H	S	U	U	U	732	698	985	1.009	993	H	H	P	P	S	
210	Götz-Management-Holding AG	K	Bay	93057	Regensburg	14.000	13.300	13.300	14.000	12.663	U	H	H	U	P	210	252	266	230	254	U	S	S	P	P	
211	GP Günter Papenburg AG	D	NdS	30559	Hannover	2.590	3.054	3.000	2.967	3.000	H	H	H	H	H	612	510	600	528	530	H	H	U	H	H	
212	Gretsch-Unitas GmbH	D	BaWü	71254	Ditzingen	3.799	4.010	3.741	3.656	3.700	U	U	U	U	U	450	487	493	453	463	U	U	U	U	H	
213	GRG Services Berlin GmbH & Co. KG	K	B	13409	Berlin	2.700	3.050	3.061	3.061	3.035	H	U	U	U	H	45	49	51	51	51	H	H	U	U	U	
214	Gries Deco Company GmbH	G	Bay	63843	Niedernberg	762	1.030	1.380	2.200	3.200	S	U	U	U	U	46	67	85	115	158	U	U	U	U	H	
215	GRIESSON de Beukelaer GmbH & Co. KG	D	RP	56751	Polch	1.785	1.777	2.055	2.060	2.000	C	C	U	U	U	402	419	481	481	477	U	U	U	U	U	
216	Grillo-Werke Aktiengesellschaft	D	NRW	47169	Duisburg	1.577	1.521	1.705	1.492	1.607	U	U	U	U	U	665	846	618	442	539	H	H	U	U	H	
217	Grimme Landmaschinen GmbH & Co. KG	D	NdS	49401	Damme	1.002	1.171	1.421	1.377	1.600	U	U	U	U	U	165	222	274	228	228	U	U	U	U	U	
218	GROB-WERKE GmbH & Co. KG	D	Bay	87719	Mindelheim	2.000	1.900	1.933	2.042	2.839	H	H	H	H	U	400	465	530	473	500	U	S	P	H	U	
219	Groz-Beckert KG	D	BaWü	72458	Albstadt	7.000	7.200	7.150	6.300	7.000	U	U	U	U	U	470	495	410	393	433	U	U	U	U	S	
220	Grünenthal Pharma GmbH & Co. Kommanditgesellschaft	D	NRW	52078	Aachen	4.867	4.935	4.940	4.928	4.900	H	U	H	U	U	813	846	880	881	910	H	H	S	U	U	
221	Gühring OHG	D	BaWü	72458	Albstadt	2.021	2.200	2.400	2.500	2.500	S	H	H	H	H	235	242	264	275	311	H	H	H	H	S	
222	Günther Reh AG	D	RP	54340	Leiwien	916	1.241	1.200	1.173	1.027	H	H	H	U	U	260	281	290	279	267	H	H	H	H	H	
223	Gustav Stabernack GmbH	D	He	36341	Lauterbach	1.800	1.800	1.815	1.947	2.000	H	S	U	U	P	171	230	260	234	300	U	U	U	U	H	
224	H Y D A C Technology GmbH	D	G	Saar	66280	Sulzbach	287	321	329	267	270	H	H	H	U	H	236	289	328	230	330	H	H	H	H	H
225	H&R WASAG Aktiengesellschaft	D	NdS	48499	Salzbergen	1.821	1.227	1.340	1.336	1.374	U	U	U	U	U	817	798	1.035	762	1.057	U	U	U	U	U	

DIE VOLKSWIRTSCHAFTLICHE BEDEUTUNG DER FAMILIENUNTERNEHMEN

Nr.	Inhaltsverzeichnis	WZ	B.-Land	PLZ	Ort	Beschäftigte Konzern					Quelle-Konzern-B					Konzernumsatz in Mio. Euro					Quelle-Konzern-U					
						2006	2007	2008	2009	2010	2006	2007	2008	2009	2010	2006	2007	2008	2009	2010	2006	2007	2008	2009	2010	
226	H. Butting GmbH & Co. KG	D	NdS	29379	Wittlingen-Knesebeck	1.388	1.447	1.713	1.580	1.100	S	U	U	U	H	395	423	450	290	250	S	S	U	U	H	
227	H. Gautzsch GmbH Co. KG	D	NRW	48155	Münster	742	778	1.026	1.098	1.026	U	U	U	U	H	224	244	274	309	310	U	U	U	U	H	
228	H. Kemper GmbH & Co. KG	D	NdS	49638	Nortrup	1.200	1.300	1.300	1.200	1.300	H	U	H	H	U	340	270	300	280	317	H	H	H	H	S	
229	H. Stoll GmbH & Co. KG	D	BaWü	72760	Reutlingen	732	988	982	950	950	H	H	U	U	H	241	294	294	292	329	H	H	H	H	S	
230	Häfele GmbH & Co KG	D	BaWü	72192	Nagold	3.725	4.191	4.400	4.700	5.250	H	U	U	U	U	720	809	815	739	881	H	H	H	U	U	
231	Hager SE	D	K	Saar	66440	Blieskastel	9.352	9.000	10.000	11.000	11.200	H	H	U	U	U	1.069	1.184	1.370	1.300	1.420	C	C	U	U	U
232	HALL Tabakwaren e.K.	G	NRW	41061	Mönchengladbach	400	378	336	338	340	H	H	U	U	U	744	661	658	644	645	U	U	U	U	U	
233	Hama Hamaphot Hanke & Thomas GmbH & Co	D	Bay	86653	Monheim	2.146	2.232	2.366	2.486	2.486	U	U	U	U	U	476	499	521	532	571	H	U	U	U	S	
234	Hamberger Industriewerke GmbH	D	G	Bay	83071	Stephanskirchen	1.189	1.300	1.654	1.607	1.650	U	U	U	U	U	237	200	268	240	260	U	H	U	U	U
235	Handelsgesellschaft Peter Cremer GmbH	G	HH	20095	Hamburg	1.569	1.591	1.612	1.576	1.576	H	S	H	H	U	2.079	2.698	3.294	2.490	2.740	H	H	H	H	H	
236	HANDELSHOF Management GmbH	G	NRW	51149	Köln	2.300	2.080	2.100	2.100	2.300	H	H	U	U	U	614	637	663	653	670	U	U	U	U	U	
237	Hans Geis GmbH & Co Internationale Spedition	I	Bay	97616	Bad Neustadt	3.312	3.643	3.650	3.419	3.419	P	P	U	U	U	517	574	611	529	631	C	P	U	P	U	
238	Hans Segmüller Polstermöbelfabrik GmbH & Co. KG	D	G	Bay	86316	Friedberg	3.623	3.703	3.696	3.244	3.244	H	C	H	U	H	689	726	685	648	648	H	H	H	U	H
239	Haribo GmbH & Co. KG	D	NRW	53129	Bonn	6.000	6.000	6.000	6.000	6.000	S	S	P	P	U	1.400	1.500	1.700	2.000	2.426	P	P	U	P	S	
240	Harry Brot GmbH	G	SH	22869	Schenefeld	3.206	3.357	3.535	3.689	3.550	U	U	U	U	U	511	584	645	650	669	U	U	U	U	U	
241	HARTER Werkzeugbau GmbH	D	BaWü	75203	Königsbach-Stein	1.200	1.700	1.500	1.486	1.500	U	H	P	S	U	177	194	200	180	218	S	S	P	P	U	
242	HARTING KGaA	D	NRW	32339	Espelkamp	2.199	2.601	3.211	3.174	3.174	H	H	U	U	U	313	345	385	413	413	H	H	U	U	U	
243	Hassia Mineralquellen GmbH & Co KG	D	He	33154	Bad Vilbel	1.211	1.200	1.200	1.250	1.250	H	H	H	U	H	255	241	231	225	250	H	H	H	H	H	
244	Haver & Boecker	D	NRW	59302	Oelde	2.007	2.123	2.248	2.347	2.000	U	U	U	U	U	308	356	374	311	373	H	H	U	U	H	
245	HAWE Hydraulik SE & Co. Verwaltungs-KG	D	Bay	81673	München	1.519	1.822	1.961	1.790	1.758	P	U	U	U	U	188	238	275	187	247	U	U	U	U	U	
246	Hectas Gebäudedienste Stiftung + Co. KG	K	NRW	42277	Wuppertal	11.628	11.558	12.106	11.483	12.000	U	U	U	U	H	162	158	169	164	186	U	U	U	U	S	
247	Heimbach GmbH	D	NRW	52353	Düren	1.429	1.491	1.639	1.632	1.561	H	H	U	U	U	163	170	175	155	170	H	H	U	U	U	
248	Heinrich Deichmann-Schuhe GmbH & Co. KG	G	NRW	45359	Essen	24.900	26.500	28.100	29.000	29.000	U	U	U	U	U	2.710	2.941	3.120	3.400	3.930	U	U	U	U	U	
249	Heinrich Hugendubel GmbH & Co. KG Buchhandlung und Antiquariat	G	Bay	80081	München	1.000	1.000	1.000	1.500	1.284	H	H	H	P	U	230	245	262	265	302	U	U	U	U	U	
250	Heinrich J. Kesseböhmer KG	D	NdS	49152	Bad Essen	920	1.750	1.750	1.700	1.750	C	U	P	P	U	168	250	275	255	295	C	U	P	P	P	
251	Heinrich Schmid Gruppe	F	BaWü	72764	Reutlingen	2.687	2.806	2.993	3.037	3.286	U	U	U	U	U	231	249	273	273	284	U	U	U	U	U	

Nr.	Inhaltsverzeichnis	WZ	B.-Land	PLZ	Ort	Beschäftigte Konzern					Quelle-Konzern-B					Konzernumsatz in Mio. Euro					Quelle-Konzern-U				
						2006	2007	2008	2009	2010	2006	2007	2008	2009	2010	2006	2007	2008	2009	2010	2006	2007	2008	2009	2010
252	Heinrich Schmidt Holding GmbH & Co. KG	G	NRW	41238	Mönchengladbach	1.046	1.167	1.209	1.344	1.684	U	U	U	U	U	277	293	332	353	355	U	U	U	U	H
253	Heitkamp & Thumann KG	D	NRW	40212	Düsseldorf	2.250	2.100	1.953	1.731	1.800	U	U	U	U	U	350	360	375	275	280	U	U	U	U	H
254	Heitkamp BauHolding GmbH	F D	NRW	44652	Herne	1.041	1.090	1.077	1.117	1.000	S	H	U	U	H	148	300	312	303	300	H	U	U	H	H
255	Hella KGaA Hueck & Co.	D	NRW	59557	Lippstadt	24.275	25.451	24.736	22.847	22.852	U	U	U	U	U	3.395	3.662	3.940	3.285	3.550	U	U	U	U	U
256	Heller GmbH	D	BaWü	72622	Nürtingen	2.117	2.188	2.261	2.205	2.131	U	U	U	U	U	327	364	442	375	339	U	U	U	U	U
257	Hellmann Worldwide Logistics GmbH & Co. KG	I	NdS	49090	Osnabrück	7.285	7.275	8.550	7.500	8.652	H	U	H	H	H	2.600	2.820	2.870	2.470	2.400	H	H	P	H	H
258	Hellweg Die Profi Baumärkte KG	G	NRW	44149	Dortmund	3.600	3.615	3.615	3.488	3.754	H	U	U	U	U	433	455	494	503	502	S	U	U	U	U
259	Helm AG	G	HH	20097	Hamburg	1.214	1.243	1.324	1.342	1.366	U	H	U	U	U	5.811	7.751	9.121	4.928	7.957	U	U	U	U	U
260	Hengst GmbH & Co. KG	D	NRW	48147	Münster	1.500	1.800	1.800	1.657	2.700	U	H	C	U	U	195	236	256	200	246	C	C	U	U	S
261	Henkel AG & Co. KGaA	D G	NRW	40589	Düsseldorf	51.716	52.303	55.513	51.361	48.141	H	H	H	U	U	12.740	13.074	14.131	13.573	15.092	H	H	H	U	U
262	HERAEUS HOLDING GmbH	D	He	63450	Hanau	11.275	11.875	12.830	12.340	12.900	U	U	U	U	U	12.080	12.190	15.914	16.220	22.025	U	U	U	U	U
263	heristo holding gmbh	D	NdS	49214	Bad Rothenfelde	3.412	3.395	3.400	3.441	3.500	H	H	P	H	H	1.340	1.592	1.696	1.586	1.600	H	U	U	H	H
264	Herm. G. Dethleffsen AG & Co. KG	D	SH	24941	Flensburg	1.739	1.790	2.117	2.072	2.200	H	H	U	U	H	145	141	148	150	177	H	H	H	H	S
265	Hermann Schröder-Dreesmann e. K.	G I	NdS	49577	Ankum	75	95	95	95	95	H	U	U	U	U	240	270	270	270	270	H	H	U	U	U
266	HERRENKNECHT AG	D	BaWü	77963	Schwanau	1.849	2.345	2.915	3.165	3.271	U	U	U	U	U	646	838	926	866	952	U	U	U	U	U
267	Hettich Holding GmbH & Co. oHG	D	NRW	32278	Kirchlengern	4.019	4.910	5.800	5.800	5.800	H	U	U	U	U	621	699	777	780	780	H	U	U	U	U
268	Hipp GmbH & Co. Vertrieb KG	G	Bay	80639	München	1.000	1.000	1.000	2.000	2.000	C	C	U	U	U	270	305	410	328	310	H	H	U	H	S
269	Hirschvogel Holding GmbH	D	Bay	86920	Denklingen	2.411	2.567	2.735	2.700	3.010	H	H	U	U	H	441	523	506	500	600	H	H	H	H	U
270	HK Food GmbH	G H	NRW	40549	Düsseldorf	6.067	6.697	7.320	7.266	8.376	S	S	H	U	U	622	730	759	729	930	S	S	H	U	U
271	Hobby-Wohnwagenwerk Ing. Harald Striewski GmbH	D	SH	24787	Fockbek	1.139	1.145	1.150	1.010	1.050	C	U	C	H	U	272	301	300	306	331	H	H	U	H	S
272	HOCHLAND SE	D	Bay	88178	Heimenkirch	3.708	4.128	4.291	4.305	4.125	U	U	U	U	U	927	1.026	1.000	1.076	1.055	H	H	H	U	U
273	Hörmann Holding GmbH & Co. KG	D K	Bay	85614	Kirchseeon	2.564	3.111	4.100	3.879	3.702	H	U	U	U	U	420	531	765	472	561	H	H	U	H	H
274	Hörmann KG	D	NdS	49201	Dissen	5.500	5.750	6.000	6.000	6.000	H	H	U	U	U	1.000	1.000	1.000	1.000	1.000	C	C	U	U	U
275	Hornbach Holding Aktiengesellschaft	D	RP	67433	Neustadt	10.595	10.622	11.542	11.881	12.066	U	U	U	U	U	2.367	2.544	2.617	2.853	3.017	U	U	U	U	U
276	Horstmann Gruppe Bielefeld	D	NRW	33623	Bielefeld	1.855	2.000	1.200	1.200	1.300	S	P	P	P	U	331	350	300	300	300	S	P	P	P	U
277	Hoyer GmbH Internationale Fachspedition	I	HH	20537	Hamburg	4.729	5.408	5.400	5.107	5.000	H	U	U	U	U	837	935	987	852	904	U	U	U	U	S
278	Hubert Burda Media Holding GmbH & Co. KG	D	BaWü	74152	Offenburg	7.817	7.941	7.592	7.118	7.637	U	U	U	U	U	1.603	1.687	1.750	1.587	1.721	U	U	U	U	U

DIE VOLKSWIRTSCHAFTLICHE BEDEUTUNG DER FAMILIENUNTERNEHMEN

Nr.	Inhaltsverzeichnis	WZ	B.-Land	PLZ	Ort	Beschäftigte Konzern					Quelle-Konzern-B					Konzernumsatz in Mio. Euro					Quelle-Konzern-U					
						2006	2007	2008	2009	2010	2006	2007	2008	2009	2010	2006	2007	2008	2009	2010	2006	2007	2008	2009	2010	
279	Hübner GmbH	D	He	34123	Kassel	1.267	1.605	1.747	1.700	1.590	H	U	U	U	H	167	211	221	240	241	H	H	S	H	H	
280	Huf Hülsbeck & Fürst GmbH & Co. KG	D	NRW	42551	Velbert	4.600	4.900	4.900	5.200	5.595	U	U	U	U	U	740	815	777	703	847	U	U	U	U	U	
281	Hugo Kern und Liebers GmbH & Co. KG	D	BaWü	78713	Schramberg	4.444	5.196	5.659	5.245	5.195	H	H	U	U	U	404	445	471	345	430	U	U	U	U	U	
282	Hugo Pfohe GmbH	G	HH	22335	Hamburg	1.139	1.169	1.242	1.064	1.050	H	H	U	U	H	203	217	331	295	300	H	H	H	H	H	
283	Hülsta-werke Hüls GmbH & Co. KG	D	NRW	48703	Stadtlohn	1.410	1.350	1.450	1.275	1.250	C	H	H	U	U	295	284	268	245	254	C	C	U	U	U	
284	HYMER AG	D	BaWü	88330	Bad Waldsee	3.097	3.204	2.998	2.799	2.519	U	U	U	U	U	763	870	913	655	695	U	U	U	U	U	
285	I.K. Hofmann GmbH	K	Bay	90471	Nürnberg	10.000	13.000	12.642	9.473	9.259	U	U	U	U	S	222	310	303	211	221	U	U	U	U	S	
286	ifm electronic gmbh	D	NRW	29564	Essen	2.841	3.200	3.426	3.381	3.500	H	H	U	U	U	354	398	421	322	470	C	H	U	U	U	
287	INA-Holding Schaeffler KG	D	Bay	91074	Herzogenaurach	61.042	65.252	66.035	61.537	63.950	U	U	U	U	U	8.314	9.017	8.905	7.336	9.500	U	U	U	U	U	
288	Index-Werke GmbH & Co. KG Hahn & Tessky	D	BaWü	73730	Esslingen	2.302	2.335	2.454	2.392	2.300	U	U	U	U	H	400	493	505	205	400	H	H	U	U	H	
289	Ireks GmbH	D	Bay	95326	Kulmbach	1.711	1.777	1.832	1.841	2.000	U	U	U	U	U	346	381	437	421	430	U	U	U	U	H	
290	Iwan Budnikowsky GmbH & Co. KG	G	HH	22041	Hamburg	1.901	2.070	2.217	2.217	2.444	U	U	U	U	U	246	265	287	308	324	U	U	U	U	U	
291	J. Bauer GmbH & Co. KG	D	G	Bay	83512	Wasserburg	600	607	600	450	508	H	U	U	H	U	282	460	512	512	548	S	U	U	H	S
292	J. Bunting Beteiligungs AG	G	NdS	26789	Leer	6.260	7.034	7.500	9.943	9.900	H	H	U	H	H	1.233	1.305	1.600	1.615	1.800	H	H	P	H	H	
293	Jakob Müller GmbH & Co. KG	D	RP	55606	Kirn	7.182	6.609	6.657	6.537	6.600	H	H	U	U	H	1.529	1.584	1.496	1.226	1.200	H	H	U	U	H	
294	Jibi Handel GmbH & Co.	G	NRW	33613	Bielefeld	1.352	2.311	2.316	2.218	2.322	C	U	U	U	H	276	273	274	273	296	H	U	U	U	S	
295	Joh. Berenberg, Gossler & Co. KG	J	HH	20354	Hamburg	658	763	837	894	977	U	U	U	U	U	2.718	3.621	4.279	3.389	3.242	U	U	U	U	U	
296	Joh. Winklhofer Beteiligungs GmbH & Co. KG	D	Bay	81369	München	900	1.047	1.100	1.027	1.027	U	H	U	H	H	200	242	245	250	250	U	H	U	H	U	
297	Johann Bunte Bauunternehmung GmbH & Co. KG	F	NdS	26871	Papenburg	1.100	1.100	1.200	1.200	1.500	H	H	H	H	U	248	250	240	260	277	S	H	H	H	S	
298	Johann Hay GmbH & Co. Automobiltechnik	D	RP	55566	Bad Söbernheim	1.228	1.206	1.297	1.313	1.300	C	U	H	H	U	226	263	289	174	300	H	H	H	U	U	
299	Johannes Reifenhäuser Holding GmbH & Co. KG	D	NRW	53844	Troisdorf	1.170	1.046	1.063	1.080	1.339	D	D	D	U	U	289	331	355	244	266	H	H	H	H	H	
300	Josef Marschall GmbH	G	Bay	90571	Schwaig	19	21	25	25	26	H	H	H	H	H	298	370	585	521	454	H	H	H	H	H	
301	JT Vermögensverwaltungsgesellschaft mbH	K	NdS	30175	Hannover	5.063	5.043	5.371	5.200	5.200	U	U	U	H	H	74	74	77	77	101	H	U	U	H	S	
302	JUMO GmbH & Co. KG	D	Bay	36039	Fulda	1.617	1.627	1.756	1.670	1.706	H	C	H	U	U	152	166	181	143	170	H	H	H	U	U	
303	K & L Ruppert Stiftung & Co. Handels-KG	G	Bay	82362	Weilheim	2.000	1.600	1.660	1.748	1.748	H	H	H	H	H	166	170	176	175	151	S	C	S	H	S	
304	K + K Klaas & Kock B.V. & Co. KG	G	NRW	48599	Gronau	6.500	7.300	7.500	7.305	7.000	C	C	C	H	H	510	512	534	524	530	C	C	S	H	H	

Nr.	Inhaltsverzeichnis	WZ	B.-Land	PLZ	Ort	Beschäftigte Konzern					Quelle-Konzern-B					Konzernumsatz in Mio. Euro					Quelle-Konzern-U				
						2006	2007	2008	2009	2010	2006	2007	2008	2009	2010	2006	2007	2008	2009	2010	2006	2007	2008	2009	2010
305	K.-H. Weidler GmbH	K	BaWü	69469	Weinheim	1.469	1.751	1.680	1.826	2.500	D	H	H	H	U	80	81	80	104	129	H	H	S	S	S
306	KAEFER Isoliertechnik GmbH & Co. KG	F	HB	28195	Bremen	9.100	12.700	15.700	17.000	17.200	U	U	U	U	U	940	1.100	1.200	1.200	1.200	U	U	U	U	U
307	KAESER KOMPRESSOREN GmbH	D	Bay	96450	Coburg	2.356	2.483	2.679	2.644	4.000	U	U	U	U	U	420	504	510	404	573	H	H	H	H	H
308	Kamax-Werke Rudolf Kellermann GmbH & Co. KG	D	NdS	37520	Osterode am Harz	2.449	2.552	2.500	2.300	2.600	U	U	U	U	U	398	453	420	300	430	H	H	U	U	U
309	KARL MAYER Textilmaschinenfabrik GmbH	D	He	63179	Obertshausen	2.600	2.500	2.400	2.400	2.478	P	H	U	U	S	340	400	400	400	424	P	P	U	U	S
310	Karl Preuß GmbH & Co.	G	NRW	32423	Minden	1.467	1.407	1.618	1.600	1.500	C	U	H	H	U	167	175	190	170	200	C	P	P	U	U
311	Karl Storz GmbH & Co. KG	D	BaWü	78532	Tuttlingen	2.918	3.798	3.800	3.800	3.800	H	H	H	H	H	521	786	888	866	870	H	H	H	H	H
312	Karlsberg Brauerei KG Weber	D	Saar	66424	Homburg	2.678	3.048	3.008	2.814	2.099	H	H	H	U	U	614	654	618	671	670	H	H	H	H	H
313	Käserer Champignon Hofmeister GmbH & Co. KG	D	G	Bay	87493	Lauben	803	800	899	887	1.000	U	U	U	U	275	275	289	340	440	C	C	S	H	U
314	KATAG AG	G	K	NRW	33605	Bielefeld	385	388	368	320	320	H	H	U	U	587	665	675	711	803	U	U	U	U	U
315	KATHREIN-WERKE KG	D	Bay	83022	Rosenheim	6.300	6.425	6.019	5.620	6.271	U	U	U	U	U	1.300	1.303	1.305	1.100	1.135	U	U	U	U	U
316	KEMNA BAU Andreae GmbH & Co. KG	C	F	SH	25421	Pinneberg	1.047	1.176	1.400	1.335	1.400	C	U	U	U	227	251	255	306	320	C	C	H	H	H
317	KIND Hörgeräte GmbH u. Co. KG	G	NdS	30938	Burgwedel	1.200	1.400	1.900	1.900	2.300	C	H	H	H	U	130	150	160	170	150	H	H	H	H	H
318	Kirchhoff Gruppe	D	NRW	58638	Iserlohn	4.710	5.170	5.323	5.428	5.900	U	U	U	U	U	684	757	776	804	870	U	U	U	U	U
319	Klaus Faber AG	D	G	Saar	66113	Saarbrücken	173	183	190	193	200	D	D	D	U	308	342	302	209	300	D	D	D	D	U
320	KLENK HOLZ AG	D	BaWü	74420	Oberrot	1.518	1.600	1.600	1.300	1.300	H	H	H	H	H	466	526	444	302	300	H	H	H	H	H
321	Kliniken Schmieder (Stiftung & Co.) KG	N	BaWü	78262	Gailingen	1.221	1.267	1.295	1.400	1.500	H	H	H	U	U	74	76	77	81	85	H	H	U	U	H
322	Klüh Service Management GmbH	K	H	NRW	40211	Düsseldorf	31.478	35.076	38.694	40.791	41.114	U	U	U	U	463	537	617	620	633	U	U	U	U	U
323	KMP Holding GmbH (Pfenning Logistik)	I	He	68519	Viernheim	1.650	1.650	1.852	1.810	1.850	H	H	U	U	U	220	220	220	204	237	H	S	H	U	S
324	Knauf Gips KG	D	Bay	97346	Iphofen	18.500	22.000	23.000	24.000	23.000	H	H	P	P	H	4.600	5.500	5.600	4.900	5.500	H	H	P	P	H
325	KNAUF INTERFER SE	G	I	NRW	45141	Essen	1.566	1.608	1.653	1.511	1.011	U	U	U	U	958	1.258	1.436	772	894	U	U	U	U	H
326	Knorr-Bremse AG	D	Bay	80809	München	13.035	13.943	14.999	14.432	16.000	U	U	U	U	U	3.121	3.251	3.384	2.761	3.700	U	U	U	U	U
327	Koch, Neff & Volckmar GmbH	G	BaWü	70565	Stuttgart	1.504	1.552	1.600	1.700	1.700	H	H	U	U	U	509	525	540	525	574	H	H	H	H	S
328	KOHL MEDICAL AG	D	Saar	66663	Merzig	984	1.400	1.400	1.400	1.100	U	C	U	U	H	706	880	854	920	1.008	U	U	U	U	S
329	Köhler Holding GmbH & Co. KG	D	BaWü	77704	Oberkirch	1.785	1.605	1.404	1.707	1.770	H	H	U	U	H	601	641	640	542	640	H	H	U	H	U
330	König GmbH & Co. KG	D	NdS	37186	Moringen	1.300	1.400	1.500	1.500	1.500	H	C	U	U	U	80	85	85	102	125	H	H	H	H	S
331	Kopf Holding GmbH	D	BaWü	73230	Kirchheim/ Teck	1.311	1.509	1.751	1.796	2.000	U	U	U	U	U	178	265	253	184	213	U	U	U	U	S
332	Körber AG	D	HH	20097	Hamburg	9.198	9.126	9.587	9.461	9.233	U	U	U	U	U	1.573	1.601	1.749	1.612	1.747	U	U	U	U	U

Die Volkswirtschaftliche Bedeutung der Familienunternehmen

Nr.	Inhaltsverzeichnis	WZ	B.-Land	PLZ	Ort	Beschäftigte Konzern					Quelle-Konzern-B					Konzernumsatz in Mio. Euro					Quelle-Konzern-U				
						2006	2007	2008	2009	2010	2006	2007	2008	2009	2010	2006	2007	2008	2009	2010	2006	2007	2008	2009	2010
333	Köster AG	F	NdS	49080	Osnabrück	764	1.000	1.008	949	1.000	H	H	H	H	U	447	461	858	574	800	H	U	U	U	U
334	Kötter Services	K	NRW	45307	Essen	10.800	12.000	12.400	12.400	13.500	C	H	U	U	U	225	262	280	280	303	C	C	U	U	U
335	Krauss-Maffei Wegmann GmbH & Co. KG	D	Bay	80997	München	2.792	2.936	3.119	3.153	3.500	H	H	U	U	U	959	1.276	1.430	1.235	1.565	H	H	H	H	S
336	Krieger-Gruppe	D	B	10785	Berlin	7.794	8.395	8.800	7.842	6.000	S	P	P	S	U	1.500	1.600	1.700	1.560	1.936	P	P	P	P	S
337	Krohne Messtechnik GmbH & Co. KG	D	NRW	47058	Duisburg	2.439	2.439	2.510	2.510	2.658	S	H	U	U	U	266	273	296	299	331	S	U	U	U	U
338	Krombacher Brauerei Bernhard Schadeberg GmbH & Co. KG	D	NRW	57223	Kreuztal	849	866	866	865	866	H	C	H	H	H	573	609	643	643	647	H	H	H	H	H
339	Kromberg & Schubert GmbH & Co. KG Kabel-Automobiltechnik	D	BaWü	71272	Renningen	14.184	15.340	16.750	17.039	17.000	H	U	U	U	H	548	604	669	525	550	H	H	U	U	H
340	KRONES AG	D	NRW	93073	Neutraubling	9.165	9.588	10.333	10.238	10.575	U	U	U	U	U	1.911	2.156	2.381	1.865	2.173	U	U	U	U	U
341	Krüger GmbH & Co. KG	D	NRW	51469	Bergisch Gladbach	4.400	4.300	4.274	4.185	4.400	U	U	U	U	U	1.183	1.560	1.346	1.119	1.580	H	U	U	U	U
342	Kunststoff-Technik Scherer & Trier GmbH & Co. KG	D	Bay	96247	Michelau	1.950	2.300	2.300	2.000	2.000	C	H	H	H	U	203	204	196	200	246	C	H	H	H	S
343	Küster Holding GmbH	D	He	35630	Ehringshausen	2.500	2.540	2.570	2.460	2.770	U	U	U	U	U	365	385	360	300	400	U	U	U	U	U
344	KWS SAAT AG	D	NdS	37574	Einbeck	2.652	2.739	2.856	3.215	3.492	U	U	U	U	U	505	538	599	717	754	U	U	U	U	U
345	Landbäckerei Ihle GmbH	G	Bay	86316	Friedberg	1.465	1.427	1.748	1.821	2.000	U	U	U	U	U	79	80	90	91	94	U	U	U	U	S
346	Lapp Holding AG	D	BaWü	70565	Stuttgart	2.184	3.000	2.639	2.600	2.800	H	H	H	U	U	610	744	803	508	633	H	H	H	U	U
347	Läpple AG	D	BaWü	74076	Heilbronn	2.080	2.369	2.976	3.429	3.800	U	U	U	U	H	349	373	514	491	480	U	U	U	U	H
348	LEIPA Georg Leinfelder GmbH	D	BBG	16303	Schwedt	1.364	1.354	1.285	1.254	1.500	U	U	U	U	U	497	497	517	467	660	U	U	U	U	U
349	Leiser Fabrikation- und Handels GmbH & Co. KG	G	B	12057	Berlin	1.735	1.698	1.622	1.515	1.600	S	U	H	U	H	199	192	187	173	150	U	U	U	U	S
350	Leitritz AG	D	Bay	90459	Nürnberg	2.037	2.038	2.063	2.008	2.000	U	U	U	U	H	275	298	292	245	260	U	U	U	U	H
351	Leitz-Gruppe	D	BaWü	73447	Oberkochen	6.545	6.676	6.916	4.500	4.500	U	U	U	U	U	590	626	628	202	400	U	U	U	U	U
352	Lenze SE	D	NdS	31763	Aerzen	3.032	3.222	3.449	3.203	2.897	U	U	U	U	U	529	587	621	505	417	U	U	U	U	U
353	Leonhard Kurz Stiftung & Co. KG	D	Bay	90763	Fürth	2.987	3.368	3.583	3.552	3.500	U	U	U	U	U	410	440	450	444	487	U	U	U	U	S
354	Leonhard Weiss GmbH & Co. KG	F	BaWü	73037	Göppingen	2.502	2.700	2.700	3.150	3.350	H	H	H	H	H	530	620	650	671	680	U	U	U	H	H
355	Leopold Kostal GmbH & Co. KG	G	NRW	58513	Lüdenscheid	10.776	11.139	11.599	10.612	11.700	U	U	U	U	U	1.177	1.273	1.226	1.075	1.450	U	U	U	U	U
356	Linde + Wiemann GmbH-KG	D	He	35683	Dillenburg	1.563	1.772	1.801	1.754	1.800	U	U	U	U	H	260	292	314	265	310	U	U	U	U	H
357	Lindner Holding Kommanditgesellschaft auf Aktien	H	Bay	94420	Arnstorf	3.385	3.687	4.015	3.862	3.900	U	U	U	U	H	594	629	610	769	770	H	H	U	U	H
358	Lindner Hotels AG	G	NRW	40504	Düsseldorf	1.520	1.520	1.850	2.150	2.000	H	H	H	H	U	114	131	156	148	166	U	U	U	U	U
359	Lohmann GmbH & Co. KG	D	RP	56567	Neuwied	4.250	4.434	4.833	4.832	4.850	D	H	H	H	H	385	381	386	395	424	H	H	H	H	S
360	Löhr & Becker AG	G	RP	56068	Koblenz	1.051	1.158	1.200	1.068	1.150	H	H	H	H	H	379	379	300	412	400	H	H	H	H	H

Nr.	Inhaltsverzeichnis	WZ	B.-Land	PLZ	Ort	Beschäftigte Konzern					Quelle-Konzern-B					Konzernumsatz in Mio. Euro					Quelle-Konzern-U				
						2006	2007	2008	2009	2010	2006	2007	2008	2009	2010	2006	2007	2008	2009	2010	2006	2007	2008	2009	2010
361	M U L T I V A C Sepp Haggenmüller GmbH & Co. KG	D	Bay	87787	Wolfertschwenden	1.417	1.562	1.690	1.749	1.800	U	U	U	U	H	237	270	259	223	262	U	U	U	U	S
362	M. DuMont Schauberg GmbH & Co. KG	D	NRW	50735	Köln	3.907	3.564	3.406	4.199	4.200	U	U	U	H	H	557	626	692	707	705	U	U	U	U	H
363	M.M. Warburg & CO Gruppe KGaA	J	HH	20095	Hamburg	944	994	1.012	1.720	1.889	U	U	U	U	U	6.854	8.724	8.963	8.754	8.008	U	U	U	U	
364	Magnet-Schultz GmbH & Co. Fabrikations- und Vertriebs-KG	D	Bay	87686	Memmingen	1.400	1.107	1.300	1.234	1.900	H	H	H	H	U	200	180	183	144	130	H	H	H	H	H
365	MAHAG Münchener Automobil-Handel Haberl GmbH & Co KG	D	Bay	81669	München	1.952	1.973	2.000	1.816	1.796	H	H	U	H	H	839	795	777	757	447	H	H	H	H	H
366	Mahle GmbH	D	BaWü	70376	Stuttgart	38.600	47.900	49.300	43.500	47.500	U	U	U	U	U	4.314	5.060	5.014	3.864	5.261	U	U	U	U	U
367	Malerwerkstätten Heinrich Schmid GmbH & Co. KG	D	BaWü	72764	Reutlingen	2.087	2.806	2.993	3.037	3.286	U	U	U	U	U	212	231	249	273	284	U	U	U	U	U
368	Mann + Hummel Holding GmbH	D	BaWü	71638	Ludwigsburg	10.739	11.589	12.403	11.787	13.201	U	U	U	U	U	1.596	1.750	1.825	1.670	2.180	H	H	U	U	U
369	MAPAL Fabrik für Präzisionswerkzeuge Dr. Kress KG	D	BaWü	73405	Aalen	2.700	2.850	3.000	3.400	3.400	H	U	U	U	H	263	265	310	215	200	H	C	U	U	H
370	Marc Cain GmbH	D	BaWü	72407	Bodelshausen	1.836	1.915	2.000	2.700	2.735	S	C	U	P	U	123	137	150	160	184	H	H	U	H	U
371	Maritim Hotelgesellschaft mbH	H	NRW	32105	Bad Salzuflen	4.700	5.190	5.332	4.845	4.850	H	H	H	H	H	378	466	487	416	445	H	H	H	U	U
372	Marquard & Bahls Aktiengesellschaft	G	HH	20410	Hamburg	3.798	4.145	4.207	3.692	4.076	U	U	U	U	U	10.834	11.457	13.371	9.257	12.588	H	U	U	U	U
373	Marquardt GmbH	D	BaWü	78604	Rietheim-Weilheim	4.000	4.500	5.322	3.750	5.000	U	U	P	S	U	414	480	497	350	464	D	D	D	D	D
374	Marseille-Kliniken Aktiengesellschaft	N	B	10969	Berlin	4.858	5.139	5.309	5.535	5.584	U	U	U	U	U	210	215	228	236	241	U	U	U	U	U
375	Maschinenfabrik Alfing Kessler GmbH	D	BaWü	73433	Aalen	1.263	1.300	1.250	1.250	1.200	S	U	H	H	U	171	215	232	203	306	U	U	U	U	H
376	Maschinenfabrik Reinhausen GmbH	D	Bay	93059	Regensburg	2.173	2.050	2.500	2.700	2.700	S	H	U	U	U	408	430	565	500	500	S	U	U	U	P
377	Mast-Jägermeister AG	D	NdS	38296	Wolfenbüttel	499	500	500	525	500	H	H	H	H	H	312	335	338	336	375	H	H	H	H	S
378	Max Aicher Gruppe	F	Bay	83395	Freilassing	2.693	2.562	2.693	2.800	3.000	H	U	U	S	U	785	1.020	1.500	1.000	1.100	H	U	U	S	U
379	Max Bögl Bauunternehmung GmbH & Co. KG	F	Bay	92369	Sengenthal	4.400	4.700	5.700	6.000	6.000	U	H	U	U	U	690	670	830	700	750	U	U	U	P	H
380	Max Weishaupt GmbH	D	BaWü	88475	Schwendi	2.800	2.800	2.800	3.000	3.000	C	U	U	U	U	265	392	455	460	483	H	H	H	U	U
381	maxingvest ag	D	HH	22240	Hamburg	29.975	30.683	33.978	32.532	31.487	H	H	H	U	U	9.038	9.066	9.194	8.906	9.995	H	H	H	U	U
382	Medien Union GmbH Ludwigshafen	D	RP	67059	Ludwigshafen	2.953	3.106	3.182	3.217	3.200	S	H	H	H	H	557	565	575	559	560	P	H	H	H	H

DIE VOLKSWIRTSCHAFTLICHE BEDEUTUNG DER FAMILIENUNTERNEHMEN

Nr.	Inhaltsverzeichnis	WZ		B.-Land	PLZ	Ort	Beschäftigte Konzern					Quelle-Konzern-B					Konzernumsatz in Mio. Euro					Quelle-Konzern-U				
							2006	2007	2008	2009	2010	2006	2007	2008	2009	2010	2006	2007	2008	2009	2010	2006	2007	2008	2009	2010
383	MEDION AG	D	G	NRW	45307	Essen	1.605	1.659	1.604	1.408	1.639	U	U	U	U	U	1.605	1.659	1.604	1.408	1.007	U	U	U	U	U
384	Meffert AG Farbwerke	D	G	RP	55543	Bad Kreuznach	999	1.083	1.100	900	900	H	H	H	H	H	192	194	200	181	288	H	H	H	H	H
385	MEGGLE Aktiengesellschaft	D		Bay	83512	Wasserburg	1.520	1.611	1.577	2.000	2.400	U	U	U	U	U	559	652	635	568	700	U	U	U	H	U
386	Meisterbäckerei-Steinecke GmbH & Co. KG	D	G	NdS	38368	Mariental	1.450	1.500	1.500	1.500	1.500	C	H	C	C	C	110	120	128	130	156	H	H	H	H	S
387	Melitta Unternehmensgruppe Bentz KG	D		NRW	32425	Minden	3.270	3.100	3.385	3.556	3.812	U	H	U	U	U	1.200	1.240	1.225	1.200	1.301	U	U	U	U	U
388	MERCK KG auf Aktien	D		He	64293	Darmstadt	29.774	30.791	31.971	33.062	40.562	U	U	U	U	U	6.259	7.057	7.558	7.747	9.290	U	U	U	U	U
389	Merz GmbH & Co. KGaA	D	G	He	60318	Frankfurt	1.915	2.052	1.619	1.745	2.131	H	H	U	U	U	475	536	547	590	673	H	H	U	U	U
390	Messer Holding GmbH	D		He	65843	Sulzbach	4.247	4.380	4.696	5.211	5.288	U	U	U	U	U	630	705	795	797	909	U	U	U	U	U
391	metabo AG	D		BaWü	72622	Nürtingen	2.391	2.409	2.400	2.300	1.700	H	H	H	U	U	375	385	373	312	388	H	H	U	U	U
392	Meteor Gummiwerke K. H. Badje GmbH & Co. KG	D		NdS	31167	Bockenem	2.429	2.317	2.300	2.204	2.350	H	H	H	H	U	203	209	208	190	221	H	H	H	H	U
393	Metro AG	G		NRW	40089	Düsseldorf	264.000	281.000	290.000	286.329	283.280	U	U	U	U	U	60.000	64.300	68.000	65.529	67.258	U	U	U	U	U
394	Mewa Textil-Service Aktiengesellschaft	D		He	65033	Wiesbaden	4.000	3.782	4.115	3.493	3.900	H	H	U	H	U	372	401	428	426	448	H	H	H	H	H
395	Meyer & Meyer Internationale Spediteure GmbH & Co. KG	I		NdS	49084	Osnabrück	1.900	2.300	2.300	2.000	2.700	H	P	U	H	S	300	200	142	135	154	H	P	U	D	S
396	MEYER NEPTUN GmbH	D		MV	18119	Rostock	2.489	2.626	2.697	2.861	2.900	H	U	S	H	U	791	815	1.002	941	950	H	H	U	U	H
397	MHM Holding GmbH	D		Bay	85541	Kirchheim b. München	3.607	3.574	3.588	3.497	3.600	U	U	U	U	U	718	743	689	651	698	U	U	U	U	S
398	Miele & Cie. KG	D		NRW	33332	Gütersloh	15.019	15.949	16.163	16.561	16.561	U	U	U	U	U	1.879	2.146	2.200	2.830	2.830	H	H	H	U	U
399	MKD Vermögensverwaltungs Beteiligungs GmbH	G		B	12103	Berlin	3.597	3.599	3.710	3.627	3.786	H	C	H	H	H	441	455	494	503	502	H	H	H	H	H
400	Möbel Martin GmbH & Co. KG	G		Saar	66130	Saarbrücken	1.737	1.266	1.500	1.411	1.600	C	U	U	U	U	188	216	198	214	195	U	U	U	U	S
401	Möller Group GmbH & Co. KG	D		NRW	33649	Bielefeld	2.715	2.200	1.889	1.650	1.800	H	S	U	U	U	455	260	270	270	307	H	U	U	U	S
402	Mühlbauer Holding AG & Co. Kommanditgesellschaft auf Aktien	D		Bay	93426	Roding	1.608	1.791	1.841	1.905	2.200	U	U	U	U	U	161	159	173	160	207	U	U	U	U	H
403	Mühlen Gruppe (Mühlen ApS & Co. KG)	D		SH	24860	Böklund	1.009	2.038	2.320	2.300	3.000	U	U	U	U	U	219	427	539	540	800	U	U	U	U	U
404	Muhr und Bender KG	D		NRW	57439	Attendorf	4.266	4.657	4.835	4.651	5.500	U	U	U	U	H	710	807	824	693	744	U	U	U	U	S
405	Müller Ltd. & Co. KG	G		BaWü	89081	Ulm	17.500	20.000	22.000	21.521	23.110	C	H	U	U	U	1.471	1.746	1.815	2.224	2.429	H	S	U	U	U
406	multiline Textil GmbH	G		NRW	40237	Düsseldorf	13.212	13.816	13.994	17.713	18.128	S	H	S	S	S	1.328	1.460	1.545	1.400	1.365	C	C	S	P	S
407	Nagel Logistik-Holding GmbH & Co. KG	I		NRW	33775	Versmold	8.350	8.462	8.959	9.160	9.600	P	U	U	U	U	1.200	1.232	1.304	1.245	1.135	P	U	U	U	S

Nr.	Inhaltsverzeichnis	WZ	B.-Land	PLZ	Ort	Beschäftigte Konzern					Quelle-Konzern-B					Konzernumsatz in Mio. Euro					Quelle-Konzern-U					
						2006	2007	2008	2009	2010	2006	2007	2008	2009	2010	2006	2007	2008	2009	2010	2006	2007	2008	2009	2010	
408	NDW Beteiligungsgesellschaft mbH	G	BaWü	69412	Eberbach	684	730	776	791	700	U	H	U	H	H	1.149	1.338	1.625	1.051	1.050	U	U	U	H	H	
409	Nehlsen AG	O	HB	28727	Bremen	2.644	2.766	3.601	3.728	3.800	H	C	U	U	H	231	262	339	292	300	H	H	U	U	H	
410	Neue Dorint GmbH	H	NRW	50858	Köln	2.637	2.739	2.844	2.692	2.549	S	U	U	U	H	220	223	235	216	265	S	U	U	U	H	
411	Neumann Gruppe GmbH	G	HH	20457	Hamburg	2.046	2.100	2.162	2.200	2.100	H	U	H	H	U	1.281	1.700	1.523	1.454	1.500	H	U	U	U	H	
412	NEW YORKER SE	G	NdS	38112	Braunschweig	4.868	5.000	6.497	7.435	7.500	H	S	U	U	H	790	1.000	1.124	1.238	1.300	S	H	U	U	H	
413	Niedersächsische Wach- u. Schließ-gesellschaft Eggeling u. Schorling K.G.	K	NdS	30159	Hannover	6.000	6.000	5.300	5.300	5.300	C	H	H	H	H	220	210	163	170	192	C	C	H	H	S	
414	nobilis-Werke J. Stickling GmbH & Co. KG	D	NRW	33415	Verl	1.900	1.900	1.926	2.150	2.150	H	H	H	H	U	618	651	707	783	783	H	H	H	U	U	
415	Nolte moebel-industrie Holding GmbH & Co. Kommanditgesellschaft auf Aktien	D	RP	76726	Germersheim	2882	2782	3045	2989	3000	H	H	U	H	H	570	610	599	549	599	H	H	H	H	S	
416	Nordbayerische Zeitungs- und Zeitschriftenzustellgesellschaft mbH	I	Bay	90427	Nürnberg	2.400	2.400	2.400	2.434	2.258	C	H	C	U	S	1.238	1.238	1.238	1.233	1.119	C	C	C	U	S	
417	NORD-SCHROTT GmbH & Co. KG	D	F	SH	24941	Flensburg	100	155	169	177	174	H	H	H	U	U	328	483	480	358	420	H	H	H	U	U
418	NORMA Lebensmittelfilialbetrieb GmbH & Co. KG	G	Bay	90441	Nürnberg	3.000	3.000	3.000	3.000	3.000	H	H	P	S	S	2.630	3.380	3.400	3.081	3.124	P	P	P	S	S	
419	O. & L. Sels GmbH & Co. KG	D	NRW	41460	Neuss	90	90	88	87	90	H	H	H	H	H	185	201	293	221	300	H	H	U	U	H	
420	OBO BETTERMANN GmbH und Co. KG	G	NRW	58710	Menden	1.500	2.100	2.100	2.100	2.100	H	U	H	H	H	340	350	350	365	348	H	H	H	H	S	
421	Oettinger Brauerei GmbH	D	Bay	86732	Oettingen	1.061	1.112	1.100	1.211	1.200	H	C	H	H	H	309	349	350	410	420	H	H	H	H	H	
422	opta data Abrechnungs GmbH	N	NRW	45141	Essen	913	1.043	1.153	1.270	1.600	U	U	U	U	U	50	59	61	71	89	U	U	U	U	S	
423	Optima-Maschinenfabrik Dr. Bühler GmbH & Co.	D	BaWü	74523	Schwäbisch-Hall	1.060	1.111	1.200	1.300	1.293	H	C	U	U	S	151	172	173	218	252	H	H	H	H	S	
424	Otto Bock HealthCare GmbH	D	NdS	37105	Duderstadt	3.611	3.730	3.730	3.730	4.000	H	H	H	H	H	430	455	455	500	557	H	H	H	H	S	
425	Otto Fuchs KG	D	NRW	58540	Meinerzhagen	7.460	7.599	7.894	7.861	9.000	U	U	U	U	U	2.151	2.472	2.500	3.000	2.421	H	H	U	U	H	
426	Otto GmbH & Co KG	G	HH	22179	Hamburg	51.419	52.668	49.539	47.952	49.700	U	U	U	U	H	11.243	11.243	10.109	10.132	11.404	U	U	U	U	H	
427	Pampus Industriebeteiligungen GmbH & Co. KG	D	NRW	58640	Iserlohn	1.797	1.763	1.800	1.800	1.800	H	H	H	H	H	835	965	1.242	1.200	1.591	H	H	H	H	S	
428	Papierfabrik Palm GmbH & Co.KG	D	BaWü	73432	Aalen	2.600	2.700	2.800	3.000	3.000	H	H	U	P	U	760	860	893	750	1.000	H	H	U	P	U	

DIE VOLKSWIRTSCHAFTLICHE BEDEUTUNG DER FAMILIENUNTERNEHMEN

Nr.	Inhaltsverzeichnis	WZ	B.-Land	PLZ	Ort	Beschäftigte Konzern					Quelle-Konzern-B					Konzernumsatz in Mio. Euro					Quelle-Konzern-U				
						2006	2007	2008	2009	2010	2006	2007	2008	2009	2010	2006	2007	2008	2009	2010	2006	2007	2008	2009	2010
429	PAPSTAR-Vertriebsgesellschaft mbH & Co. KG	G	NRW	53925	Kall	1.832	2.019	1.773	1.463	1.830	H	C	U	U	H	123	130	127	117	117	H	H	H	H	H
430	PCC SE	G	NRW	47198	Duisburg	3.222	3.767	6.137	3.900	2.174	U	U	U	U	U	874	944	910	652	580	U	U	U	U	U
431	P-D Management Industries-Technologies GmbH	D	Sa	01723	Wilsdruff	3.024	2.939	2.900	2.494	2.500	H	U	H	H	H	333	330	357	287	285	H	H	H	H	H
432	Peek & Cloppenburg KG	G	NRW	40212	Düsseldorf	12.000	11.224	11.200	13.500	13.500	H	H	H	H	H	1.200	1.351	1.350	1.350	1.100	H	H	S	H	H
433	Peicher + Völm Holding GmbH	G	NRW	47167	Duisburg	1.537	1.573	1.564	1.726	1.600	H	H	U	U	H	307	302	300	314	315	H	H	H	H	H
434	Peri-Werk Artur Schwörer GmbH & Co. KG	D	Bay	89259	Weißenhorn	4.588	5.145	5.400	5.399	5.500	U	U	U	U	U	922	1.110	1.220	871	825	H	H	P	H	U
435	persona service Verwaltungs AG & Co. KG	K	NRW	58473	Lüdenscheid	17.500	20.500	18.000	15.000	15.000	H	H	U	U	U	536	539	541	328	470	H	S	U	H	H
436	Peter Kattenbeck GmbH	K	Bay	90471	Nürnberg	3.807	3.821	3.951	3.981	5.800	U	U	U	U	U	38	40	41	41	63	U	U	U	U	U
437	Pfeifer & Langen KG	D	NRW	50933	Köln	919	1.137	1.275	1.301	1.229	H	H	H	H	H	644	669	760	728	730	H	H	H	H	H
438	Phoenix Contact GmbH & Co. KG	D	NRW	32825	Blomberg	7.943	8.785	10.200	11.000	11.000	U	U	U	U	U	941	1.116	1.184	1.200	1.250	H	H	H	H	H
439	PHW-Gruppe LOHMANN & CO. AG	A	NdS	49429	Visbek	4.228	4.645	4.750	5.000	5.000	U	H	U	U	U	1.272	1.590	1.930	2.003	2.100	U	U	U	U	U
440	Piepenbrock Unternehmensgruppe GmbH & Co. KG	K	B	13407	Berlin	24.730	25.727	25.000	23.985	25.108	H	U	U	H	U	380	406	365	344	362	H	H	U	P	P
441	PLURADENT AG & CO KG	G	He	63013	Offenbach	1.000	1.000	1.000	1.013	1.006	H	C	H	U	U	230	223	233	246	256	H	H	H	H	H
442	POCO-Domäne Holding GmbH	G	NRW	59192	Bergkamen	2.720	5.000	5.300	5.700	5.700	U	U	S	U	U	330	800	840	895	750	U	U	P	P	H
443	Pond Security Service GmbH	K	He	63526	Erlensee	4.464	3.702	3.219	2.406	2.800	H	H	H	H	H	148	175	129	112	111	H	H	H	H	H
444	Popken Verwaltungsgesellschaft mbH	G	NdS	26180	Rastede	2.100	2.103	2.124	2.031	2.098	C	H	H	H	H	214	218	206	207	214	H	H	H	H	H
445	Porta Holding GmbH & Co. KG	G	NRW	32457	Porta Westfalica	5.331	5.236	5.323	5.531	5.350	H	H	H	H	H	773	811	800	812	842	H	H	H	H	H
446	Presse-Druck- und Verlags-GmbH	K	Bay	86167	Augsburg	1.531	1.635	1.693	1.694	1.700	S	H	H	H	H	192	206	213	204	204	P	P	P	P	H
447	ProMinent Dosiertechnik GmbH	D	BaWü	69123	Heidelberg	1.774	2.000	2.100	2.079	2.175	H	H	U	U	S	272	305	348	310	220	S	U	U	P	H
448	PUTSCH GmbH & Co. KG	D	RP	67657	Kaiserslautern	8.191	8.507	8.341	7.412	8.500	U	U	U	U	H	1.300	1.326	1.200	973	970	U	U	U	H	H
449	Putzmeister Holding GmbH	D	BaWü	72629	Aichtal	3.149	3.659	3.844	3.121	3.600	H	H	U	U	H	903	1.010	880	439	900	H	H	H	H	H
450	Rafi GmbH + Co. KG	D	BaWü	88276	Berg/ Ravensburg	1.928	1.843	1.586	1.557	1.700	U	U	U	U	H	343	365	296	233	268	U	U	U	U	S
451	Ratio Handel Gesellschaft mit beschränkter Haftung	G	NRW	48155	Münster	2.284	2.443	2.349	2.260	2.500	S	H	H	H	P	636	652	669	630	870	H	H	H	H	P
452	RATIONAL Aktiengesellschaft	D	Bay	86899	Landsberg	864	965	1.090	1.031	1.058	H	H	H	H	H	284	337	343	314	350	H	H	H	H	H

Nr.	Inhaltsverzeichnis	WZ	B.-Land	PLZ	Ort	Beschäftigte Konzern					Quelle-Konzern-B					Konzernumsatz in Mio. Euro					Quelle-Konzern-U					
						2006	2007	2008	2009	2010	2006	2007	2008	2009	2010	2006	2007	2008	2009	2010	2006	2007	2008	2009	2010	
453	Rational Gebäudereinigung GmbH & Co. KG	K	NdS	27751	Delmenhorst	5.000	5.000	5.000	5.000	4.800	H	H	H	U	H	54	54	50	59	81	S	H	H	U	S	
454	Rauch Möbelwerke GmbH	D	BaWü	97896	Freudenberg	2.000	1.900	1.800	1.800	1.800	H	U	U	U	U	198	213	213	210	210	C	H	H	U	H	
455	Ravensburger Aktiengesellschaft	D	BaWü	88214	Ravensburg	1.426	1.491	1.383	1.405	1.471	H	H	U	U	H	282	286	288	293	313	C	H	H	H	H	
456	Refratechnik Holding GmbH	C	F	Bay	85737	Ismaning	987	1.341	1.340	1.436	1.459	H	U	H	H	U	295	305	362	360	365	H	H	H	H	H
457	Reinert Beteiligungsgesellschaft mbH	D	NRW	33775	Versmold	1.182	1.210	1.209	1.225	1.200	H	H	U	U	H	319	317	320	341	350	H	H	H	H	H	
458	REISSER AG	G	BaWü	71008	Böblingen	1.645	1.597	1.597	1.700	1.700	H	H	H	H	H	422	413	399	415	398	H	H	H	H	S	
459	Renta Personal-Leasing GmbH	K	Sa	01067	Dresden	1.606	1.720	1.890	1.350	1.890	S	U	U	U	H	3.793	4.658	4.970	4.491	5.028	U	U	U	U	S	
460	Rethmann AG & Co. KG	I	O	NRW	59279	Selm	29.771	35.111	39.128	37.748	41.000	U	U	U	U	U	4.736	7.221	9.600	7.078	9.300	H	H	H	H	U
461	Richter + Frenzel GmbH + Co. KG	G	Bay	97084	Würzburg	3.000	3.700	3.411	3.260	3.260	H	H	U	U	H	279	849	867	890	890	H	H	S	H	H	
462	riha Richard Hartinger Getränke GmbH & Co. Handels-KG	D	NdS	31737	Rinteln	2.126	2.063	2.163	2.045	2.100	H	H	U	U	H	609	573	591	527	530	H	H	H	H	H	
463	RMM Metallhandel GmbH	G	I	NRW	45481	Mülheim a.d. Ruhr	15	20	30	35	30	H	H	H	U	H	580	782	869	1.000	985	H	H	H	H	S
464	Robert Bosch GmbH	D	BaWü	70839	Gerlingen	257.754	267.562	282.758	270.687	283.507	H	H	H	U	U	43.684	46.320	45.127	38.174	47.259	H	H	H	U	U	
465	Rödl & Partner	O	Bay	90491	Nürnberg	3.000	3.000	3.000	3.025	3.050	S	H	H	H	U	190	193	200	217	235	S	H	H	H	H	
466	Rohde & Schwarz GmbH & Co. KG	D	Bay	81614	München	6.887	7.207	7.431	7.724	7.400	H	H	U	U	U	1.328	1.366	1.362	1.221	1.300	H	H	H	H	U	
467	Röhm GmbH	D	BaWü	89567	Sontheim	1.200	1.600	1.900	1.900	1.900	C	H	U	U	U	138	200	201	172	201	H	U	S	U	S	
468	Rösler Oberflächentechnik GmbH	D	Bay	96231	Bad Staffelstein	1.075	1.130	1.300	1.300	1.300	H	H	U	U	U	280	220	230	216	250	H	H	H	S	S	
469	ROTO FRANK Aktiengesellschaft	D	BaWü	70745	Leinfelden-Echterdingen	3.896	3.881	3.828	3.750	3.750	U	U	U	U	H	601	603	621	560	609	H	H	H	U	S	
470	Rücker AG	I	He	65205	Wiesbaden	2.466	2.478	2.532	2.130	2.188	U	U	U	U	U	166	169	176	131	152	U	U	U	U	U	
471	Rudolf Wild GmbH & Co. KG	D	BaWü	69214	Eppelheim	1.831	1.841	1.794	2.082	2.500	U	U	U	U	U	514	544	526	548	598	U	U	U	U	S	
472	Rudolf Wöhrl AG	G	Bay	90471	Nürnberg	2.890	2.855	2.862	2.957	2.625	H	H	H	U	U	289	296	296	310	362	H	H	H	H	U	
473	Rutronik Elektronische Bauelemente GmbH	G	BaWü	75228	Ispringen	1.105	1.176	1.200	1.200	1.200	H	H	H	U	U	556	570	570	506	564	H	H	H	H	S	
474	S. Oliver Bernd Freier GmbH & Co. KG	G	Bay	97228	Rottendorf	3.578	4.414	4.800	7.528	6.470	H	U	U	U	U	904	1.050	1.114	1.160	1.137	U	U	S	U	S	
475	Sarstedt AG & Co.	D	NRW	51588	Nümbrecht	2.250	2.250	2.500	2.500	2.600	S	H	U	U	H	460	460	575	598	645	H	H	H	H	S	
476	Sartorius AG	D	NdS	37075	Göttingen	3.749	4.518	4.660	4.323	4.514	U	U	U	U	U	521	589	612	602	659	H	H	H	U	U	
477	Scheidt & Bachmann GmbH	K	NRW	41238	Mönchengladbach	1.644	1.737	1.838	1.967	1.970	U	U	U	U	U	227	233	236	240	254	U	U	U	U	S	
478	Schmitz Cargobull AG	D	NRW	48609	Horstmar	3.085	3.189	3.711	4.126	3.195	H	H	H	U	U	1.308	1.685	1.620	1.594	666	H	H	P	U	U	
479	Schmolz & Bickenbach KG	D	NRW	40549	Düsseldorf	9.840	11.272	11.148	9.904	10.000	U	U	U	U	U	3.517	4.421	4.500	2.052	3.119	H	H	H	U	U	
480	Schnellecke Group AG & Co. KG	I	NdS	38442	Wolfsburg	11.451	12.279	13.329	12.290	14.519	U	U	U	U	U	711	711	575	685	632	U	U	U	U	U	

DIE VOLKSWIRTSCHAFTLICHE BEDEUTUNG DER FAMILIENUNTERNEHMEN

Nr.	Inhaltsverzeichnis	WZ	B.-Land	PLZ	Ort	Beschäftigte Konzern					Quelle-Konzern-B					Konzernumsatz in Mio. Euro					Quelle-Konzern-U					
						2006	2007	2008	2009	2010	2006	2007	2008	2009	2010	2006	2007	2008	2009	2010	2006	2007	2008	2009	2010	
481	SCHOKINAG Schokolade-Industrie Herrmann GmbH & Co. KG	D		BaWü	68029	Mannheim	180	180	184	183	250	H	H	U	U	H	200	205	210	228	280	H	S	H	H	H
482	Scholz AG	D	G	BaWü	73457	Essingen	3.117	5.254	5.000	6.500	6.500	H	H	P	U	U	2.192	3.457	4.700	2.400	4.000	H	H	U	U	U
483	Schön Klinik Verwaltung GmbH	N		Bay	83209	Prien	4.600	5.200	5.800	7.300	7.600	S	H	P	U	U	344	415	476	531	558	U	H	U	U	U
484	Schörghuber Stiftung & Co. Holding KG	D	K	Bay	81925	München	6.168	6.279	5.601	6.300	5.400	U	U	U	U	U	1.641	1.731	1.800	1.180	1.120	U	H	H	U	U
485	Schottel GmbH	D		RP	56322	Spay	499	786	820	820	820	U	H	H	H	H	150	186	266	270	270	U	U	U	U	H
486	Schubert Holding AG & Co. KG	K		NRW	40032	Düsseldorf	8.500	8.500	9.000	9.000	9.000	H	H	U	U	U	228	230	200	200	200	H	U	U	U	U
487	Schüco International KG	D		NRW	33609	Bielefeld	3.289	3.278	3.345	3.412	3.303	U	U	U	U	U	1.306	1.435	1.779	1.607	1.926	U	U	U	U	U
488	Schuler AG	D		BaWü	73033	Göppingen	3.606	5.710	5.634	5.332	4.969	U	H	U	U	U	563	725	966	823	650	H	U	U	U	U
489	Schüller Möbelwerk KG	G		Bay	91567	Herrieden	922	964	985	1.044	1.100	S	S	H	H	U	150	162	220	242	260	S	H	H	H	H
490	Schütz GmbH & Co. KGaA	D	G	RP	56242	Selters	2.300	2.550	2.550	2.731	2.800	U	U	H	S	U	400	446	460	364	365	H	H	H	H	H
491	Schwanhäuser Industrie Holding GmbH & Co. KG	D		Bay	90562	Heroldsberg	3.082	3.257	3.365	3.879	3.519	U	U	H	U	U	286	340	372	370	396	H	H	H	U	U
492	Schwarz-Gruppe	G		BaWü	74172	Neckarsulm	240.000	260.000	280.000	290.000	310.000	S	P	P	P	P	40.000	44.000	54.000	54.800	60.000	S	P	P	P	P
493	SCHWENK Zement KG	D		BaWü	89028	Ulm	4.033	3.415	3.451	3.369	2.300	U	U	U	U	H	765	700	720	665	712	H	U	U	U	S
494	Schwing GmbH	D		NRW	44653	Herne	2.966	3.374	3.300	3.300	3.300	H	U	U	U	U	754	816	760	631	640	U	U	H	H	H
495	Schwörer Haus KG	F	D	BaWü	72531	Hohenstein	1.500	1.750	1.750	1.750	1.750	H	H	U	U	U	270	250	256	230	230	H	C	U	U	U
496	Sennheiser electronic GmbH & Co. KG	D		NdS	30892	Wedemark	1.852	1.976	2.117	2.132	2.100	U	U	U	U	U	357	395	396	390	468	H	H	H	U	H
497	Service Innovation Group GmbH	K		BaWü	76275	Ettlingen	12.528	17.935	15.392	16.633	17.000	S	H	U	U	H	128	153	114	119	144	H	H	U	U	S
498	Severin-Elektrik GmbH & Co. KG	D		NRW	59846	Sundern	1.750	1.509	1.500	1.740	2.600	H	H	U	H	U	133	146	151	148	175	H	H	S	H	S
499	SEW-EURODRIVE GmbH & Co KG	D		BaWü	76646	Bruchsal	11.000	11.000	13.000	12.079	12.116	H	H	U	U	U	1.500	1.800	1.800	1.882	2.000	H	H	U	H	U
500	Seyfert GmbH	D		BaWü	73262	Reichenbach	1.214	1.188	1.331	1.409	1.330	U	H	H	U	H	248	263	266	246	282	U	H	H	H	S
501	Sick AG	D		BaWü	79177	Waldkirch	4.392	4.721	5.092	4.919	5.193	U	U	U	U	U	646	708	737	597	749	U	U	U	U	U
502	SIEGENIA-AUBI KG	D		NRW	57234	Wilnsdorf	1.800	1.800	1.800	1.800	1.800	H	H	H	H	H	300	300	463	370	409	H	H	H	H	S
503	Siegfried Jacob Metallwerke GmbH & Co. KG	D		NRW	58256	Ennepetal	286	281	262	250	248	H	U	U	U	U	225	368	309	307	308	U	U	U	H	H
504	Siegwerk GmbH & Co. KG	D		NRW	53721	Siegburg	4.200	4.000	3.950	3.890	4.400	U	H	H	U	U	870	850	850	774	874	U	U	H	U	U
505	Siemes Schuhcenter GmbH & Co. KG	G		NRW	41066	Mönchengladbach	3.000	3.000	4.010	4.000	4.000	H	H	U	H	H	203	223	223	235	216	H	H	H	H	S
506	SIMONA Aktiengesellschaft	D		RP	55602	Kirn	1.101	1.237	1.251	1.230	1.218	U	U	U	U	U	263	300	304	215	267	H	H	U	U	U
507	SMA Solar Technologies AG	D		He	34266	Niesetal	1.245	1.600	2.513	2.954	4.466	U	U	U	U	U	194	327	681	934	1.920	U	U	U	U	U
508	SMS GmbH	D		NRW	40237	Düsseldorf	8.999	7.613	8.369	8.999	9.029	U	U	U	U	U	2.826	2.937	3.601	3.891	3.036	U	U	U	U	U

Nr.	Inhaltsverzeichnis	WZ		B.-Land	PLZ	Ort	Beschäftigte Konzern					Quelle-Konzern-B					Konzernumsatz in Mio. Euro					Quelle-Konzern-U				
							2006	2007	2008	2009	2010	2006	2007	2008	2009	2010	2006	2007	2008	2009	2010	2006	2007	2008	2009	2010
509	SOLARWATT AG	D	F	Sa	01109	Dresden	382	461	458	430	470	U	U	U	U	U	145	203	307	295	385	U	U	U	U	U
510	Spiegelblank Reinigungsunternehmen Heinz Kuhnert GmbH & Co. KG	K		SH	24113	Kiel	2.100	2.100	2.000	2.000	2.000	C	H	H	U	U	90	90	90	90	90	H	H	H	H	H
511	Stahlgruber Otto Gruber AG	G		Bay	85580	Poing	5.648	5.693	5.695	6.402	6.557	H	U	H	U	S	933	985	1.001	1.098	1.078	H	H	S	H	S
512	Steil Holding GmbH	G	D	RP	54293	Trier	698	723	750	670	750	U	U	S	H	U	478	557	654	336	400	U	U	U	U	S
513	Steuler-Industriewerke GmbH	D		RP	56195	Höhr-Grenzhausen	1.737	1.894	2.018	2.000	2.000	H	U	S	U	U	243	268	282	300	300	H	H	S	U	U
514	STIHL Holding AG & Co. KG	D		BaWü	71307	Waiblingen	9.281	9.733	10.063	10.851	11.310	U	U	U	U	U	2.019	2.088	2.143	2.038	2.363	U	U	U	U	U
515	STO AG	D		BaWü	79780	Stühlingen	3.913	4.056	4.155	4.145	4.249	U	U	U	U	U	855	885	947	509	541	U	U	U	U	U
516	Storopack Hans Reichen-ecker GmbH	D		BaWü	72544	Metzingen	2.620	2.620	2.579	2.281	2.364	C	H	U	U	S	285	310	326	263	299	C	C	S	U	S
517	Ströer Out-of-Home Media AG	K		NRW	50999	Köln	1.170	1.375	1.446	1.587	1.731	U	U	U	U	U	440	509	493	470	531	U	U	H	U	U
518	STUDIOSUS REISEN MÜNCHEN GmbH	I		Bay	80976	München	265	265	297	300	300	U	U	U	U	U	368	389	404	373	391	U	U	U	U	U
519	Stulz Holding GmbH	D	G	HH	22457	Hamburg	3.378	3.927	4.188	4.135	4.300	U	U	U	U	U	600	700	737	584	550	P	P	S	H	H
520	Stute Gruppe	D		NRW	33098	Paderborn	425	417	424	459	459	U	U	U	U	S	469	476	460	413	495	U	U	U	U	H
521	Südpack Gruppe	D		BaWü	88416	Ochsenhausen	872	880	892	879	950	D	D	D	D	U	228	248	254	240	270	D	D	D	D	U
522	SURTECO SE	D		Bay	86644	Buttenwiesen	2.051	2.181	2.137	1.903	2.003	U	U	U	U	U	403	415	403	341	389	H	H	H	U	U
523	tedox KG	G		NdS	37120	Bovenden	1.850	1.850	1.800	1.850	1.850	C	H	H	H	H	282	280	280	280	280	C	H	H	H	H
524	Teekanne Holding GmbH	D	G	NRW	40526	Dusseldorf	1.250	1.238	1.211	1.221	1.500	U	U	U	U	H	177	188	191	203	236	U	U	U	U	S
525	tegut ... Gutberlet Stiftung & Co.	G		He	36039	Fulda	5.847	6.181	6.247	6.058	6.301	U	U	U	U	U	1.064	1.100	1.113	1.118	1.150	U	U	U	U	U
526	Tele-München Fernseh-GmbH & Co. Produktionsgesellschaft	O		Bay	80331	München	501	502	490	456	494	U	U	U	U	S	267	286	283	289	313	U	U	U	U	U
527	Tengelmann Warenhandels-gesellschaft KG	G		NRW	45478	Mülheim a.d. Ruhr	137.878	136.797	93.743	70.594	80.282	U	U	U	U	U	25.700	24.520	24.170	11.340	10.520	U	U	U	U	U
528	Tessner Holding KG	G		NRW	45891	Gelsenkirchen	4.254	4.900	4.752	4.987	4.990	U	H	H	H	H	778	790	785	870	880	U	H	H	H	H
529	Textilkontor Walter Seidens-ticker GmbH & Co. KG	G		HH	22179	Hamburg	1.791	2.202	2.224	2.316	1.940	S	S	U	U	U	211	211	204	174	174	H	H	U	U	U
530	THIMM Holding GmbH + Co. KG	D	K	NdS	37154	Northeim	1.402	1.480	1.502	1.512	1.748	U	U	U	U	U	237	292	312	280	333	U	U	U	U	U
531	TRILUX GmbH & Co. KG	D		NRW	59709	Arnsberg	3.734	4.376	4.630	4.379	4.500	U	U	U	U	H	314	376	406	385	390	U	U	U	H	H
532	TRIMET ALUMINIUM AG	D		NRW	45356	Essen	1.224	1.356	1.545	1.554	1.568	U	U	U	U	U	530	1.067	1.112	827	871	U	U	U	U	U
533	Trox GmbH	K		NRW	47504	Neukirchen- Vluyn	2.748	2.892	2.984	2.914	3.200	U	U	U	U	U	299	356	380	340	350	U	U	U	U	U
534	TRUMPF GmbH + Co. KG	D		BaWü	71254	Ditzingen	6.488	7.074	7.716	7.965	7.928	U	U	U	U	U	1.645	1.938	2.144	1.340	1.663	U	U	U	U	U
535	TTS Tooltechnic Systems Holding AG	D	G	BaWü	73240	Wendlingen	2.365	2.628	2.978	2.691	2.758	H	P	U	U		344	407	421	333	372	H	H	U	U	S

DIE VOLKSWIRTSCHAFTLICHE BEDEUTUNG DER FAMILIENUNTERNEHMEN

Nr.	Inhaltsverzeichnis	WZ	B.-Land	PLZ	Ort	Beschäftigte Konzern					Quelle-Konzern-B					Konzernumsatz in Mio. Euro					Quelle-Konzern-U					
						2006	2007	2008	2009	2010	2006	2007	2008	2009	2010	2006	2007	2008	2009	2010	2006	2007	2008	2009	2010	
536	Unternehmensgruppe Theo Müller GmbH & Co. KG	D	Bay	86850	Fischach	4.727	4.600	4.500	4.500	4.700	H	P	U	P	U	2.135	2.218	2.001	2.268	2.200	H	S	U	U	U	
537	UVEX WINTER HOLDING GmbH & Co. KG	D	Bay	90766	Fürth	1.760	1.874	1.900	1.890	1.793	U	U	H	U	U	268	287	302	287	304	U	U	U	U	U	
538	Vaillant GmbH	D	NRW	42859	Remscheid	9.284	10.307	12.912	12.265	12.423	U	U	U	U	U	1.997	2.111	2.400	2.217	2.314	U	U	H	U	U	
539	VEKA AG	D	NRW	48319	Sendenhorst	3.333	3.450	3.621	3.360	3.520	H	H	U	U	H	691	719	728	581	601	H	H	U	U	H	
540	VEM Vermögensverwaltung GmbH	K	BBG	15806	Zossen	4.587	4.872	4.956	4.760	5.000	H	H	H	H	H	1.490	1.590	1.621	1.618	1.813	H	H	H	H	S	
541	Veritas AG	D	He	63571	Gelnhausen	3.004	3.067	2.929	2.657	3.820	U	U	U	U	U	367	416	432	377	505	U	U	U	U	U	
542	Verlag C. H. Beck oHG	D	Bay	80703	München	1.700	1.700	1.700	1.700	1.700	C	H	U	H	H	130	130	136	138	135	H	P	P	P	P	
543	Verlag Nürnberger Presse Druckhaus Nürnberg GmbH & Co.	D	Bay	90402	Nürnberg	1.450	1.450	1.600	1.600	1.600	S	H	H	H	H	140	140	145	200	233	C	C	S	H	S	
544	Verlagsgesellschaft Madsack GmbH & Co. KG	D	NdS	30559	Hannover	2.675	2.857	3.007	3.377	2.850	H	H	U	U	H	459	506	505	496	536	U	U	U	U	S	
545	Verlagsgruppe Georg von Holtzbrinck GmbH	D	BaWü	70184	Stuttgart	15.473	17.086	17.447	16.460	16.460	U	U	U	U	H	2.243	2.489	2.589	2.358	2.255	U	U	U	U	P	
546	Vetter Pharma-Fertigung GmbH & Co. KG	D	BaWü	88193	Ravensburg	1.600	1.900	2.300	2.400	2.400	C	H	C	U	U	220	239	251	300	338	C	H	S	H	S	
547	VIEGA GmbH & Co. KG	D	NRW	57428	Attendorf	2.749	3.019	3.066	3.103	3.000	H	U	U	U	U	726	768	783	740	798	H	U	U	U	S	
548	Viessmann Werke GmbH & Co. KG	D	He	35108	Allendorf	7.400	7.749	8.500	8.900	9.400	H	H	U	U	U	1.400	1.400	1.705	1.606	1.700	H	U	U	U	U	
549	Villeroy & Boch AG	D	Saar	66693	Mettlach	9.235	9.221	10.193	9.440	8.729	U	U	U	U	U	815	849	841	715	714	U	U	U	U	U	
550	Vinzenz Murr Vertriebs GmbH	G	Bay	81379	München	2.123	2.145	2.239	2.253	2.240	H	H	U	U	H	180	184	197	194	163	H	H	U	U	S	
551	Vitanas GmbH & Co. KGaA	N	B	13407	Berlin	2.185	2.331	2.511	2.747	3.540	U	U	U	U	U	113	122	132	145	153	U	U	U	U	U	
552	Voith AG	D	BaWü	89510	Heidenheim	33.773	36.844	41.384	39.329	39.754	H	H	H	U	U	3.739	4.190	4.909	5.085	5.198	H	H	U	U	U	
553	Vorwerk & Co. KG	D	NRW	42216	Wuppertal	22.628	22.570	22.255	21.796	21.500	H	H	U	U	H	1.836	1.777	1.832	2.277	2.025	U	U	U	U	U	
554	W & B Beteiligungs GmbH & Co. KG	D	NRW	50259	Pulheim	1.936	1.957	1.965	1.965	2.000	U	U	U	U	H	191	229	234	207	207	C	C	U	U	H	
555	WAGO Kontakttechnik GmbH & Co. KG	D	NRW	32385	Minden	4.300	5.000	5.100	5.200	5.400	U	U	U	U	U	387	431	453	380	503	U	U	U	U	U	
556	Wanzl Metallwarenfabrik GmbH	D	Bay	89340	Leipheim	2.007	3.000	3.300	3.700	3.500	H	H	U	H	U	292	341	345	380	420	H	H	H	U	S	
557	WAREMA Renkhoff SE	D	G	97828	Marktheidenfeld	2.445	2.536	2.630	2.720	2.800	S	H	H	U	H	268	303	309	313	351	U	U	U	U	S	
558	Warsteiner Brauerei Haus Cramer KG	D	NRW	59581	Warstein	2.998	3.163	3.131	2.721	3.000	U	U	U	U	H	535	542	580	560	563	H	U	U	U	U	
559	WASGAU Produktions- & Handels AG	G	RP	66955	Pirmasens	4.187	4.179	4.143	4.115	4.021	U	U	U	U	U	482	497	499	498	480	H	H	U	U	U	
560	Waskönig+Walter Kabel-Werk GmbH u. Co. KG	D	G	NdS	26677	Saterland	382	382	382	480	480	H	H	H	H	U	366	371	375	370	374	H	H	H	H	H
561	Webasto AG	D	Bay	82132	Stockdorf	6.286	6.619	6.807	6.295	8.500	U	U	U	U	U	1.555	1.791	1.603	1.247	2.000	U	U	U	U	U	

Nr.	Inhaltsverzeichnis	WZ	B.-Land	PLZ	Ort	Beschäftigte Konzern					Quelle-Konzern-B					Konzernumsatz in Mio. Euro					Quelle-Konzern-U					
						2006	2007	2008	2009	2010	2006	2007	2008	2009	2010	2006	2007	2008	2009	2010	2006	2007	2008	2009	2010	
562	Wellergruppe GmbH & Co. KG	G	NdS	49090	Osnabrück	1.443	1.676	1.638	1.750	1.690	U	U	U	U	U	780	797	811	657	830	U	U	U	U	H	
563	Wepa Papierfabrik P. Kren- gel GmbH & Co. KG	D	NRW	59757	Arnsberg	1.162	1.458	1.943	2.723	2.900	U	U	U	U	U	328	389	555	810	950	U	U	U	D	U	
564	Wernsing Feinkost GmbH	D	NdS	49632	Essen (Oldenburg)	2.818	2.744	2.918	2.884	2.900	D	D	D	U	U	575	623	661	700	750	D	D	U	U	U	
565	Wessels + Müller AG	G	NdS	49090	Osnabrück	1.998	1.949	2.618	2.585	1.990	U	C	U	U	H	461	501	525	552	650	U	S	U	U	U	
566	Westdeutsche Allgemeine Zeitungsverlag GmbH & Co. KG Zeitschriften- und Betei- ligungs KG	D	NRW	45128	Essen	16.000	16.000	13.354	13.241	16.000	H	H	U	U	H	1.084	1.211	1.255	1.291	1.250	P	P	U	U	H	
567	Westfalen AG	D	G	NRW	48155	Münster	1.115	1.141	1.184	1.217	1.227	H	H	U	U	U	1.192	1.343	1.531	1.404	1.668	H	H	U	U	U
568	Westmetall GmbH & Co. KG	G	NRW	42289	Wuppertal	30	33	35	33	33	H	H	U	U	U	250	471	513	329	330	H	U	U	U	H	
569	Wieland Holding GmbH	D	G	Bay	96052	Bamberg	2.279	2.254	2.220	2.151	2.000	H	H	U	U	U	223	230	221	174	180	H	H	H	H	H
570	Wieland-Werke AG	D	BaWü	89079	Ulm	5.870	5.959	6.491	6.465	6.410	H	U	U	U	U	2.504	2.908	2.925	1.742	2.653	H	H	H	H	H	
571	Wika Alexander Wiegand SE & Co. KG	D	Bay	63908	Klingenberg	4.861	5.295	5.631	5.771	5.800	H	H	U	U	H	418	460	515	442	460	H	H	H	H	H	
572	Wilh. Werhahn KG	C	D	NRW	41460	Neuss	8.667	9.083	9.053	8.698	8.655	U	U	U	U	2.436	2.481	2.537	2.493	2.433	U	U	U	U	U	
573	Wilhelm Hoyer KG	G	NdS	27374	Visselhövede	383	567	750	850	850	S	H	U	U	U	1.017	1.091	1.157	1.374	1.341	H	H	S	H	S	
574	Willi Betz Unternehmers- gruppe	I	BaWü	72766	Reutlingen	6.147	6.024	6.279	6.657	7.500	S	U	U	S	U	762	976	1.004	800	850	U	U	U	U	S	
575	William Prym GmbH & Co. KG	D	NRW	52206	Stolberg	3.864	4.020	3.987	3.600	3.900	H	U	U	U	U	356	359	378	290	360	H	H	S	U	U	
576	WILO SE	D	NRW	44236	Dortmund	5.328	5.821	6.024	6.027	6.200	H	U	U	U	U	873	927	950	926	1.021	H	H	H	H	U	
577	Windmüller & Holscher KG	D	NRW	29564	Lengerich	2.050	2.050	2.000	2.000	2.000	H	H	H	H	H	404	441	455	400	440	D	D	D	S	S	
578	Wirtgen GmbH	D	RP	53578	Windhagen	1.100	1.200	1.200	1.200	1.300	H	H	H	U	U	370	400	380	347	475	H	H	H	H	U	
579	WITTE Automotive GmbH	D	NRW	42551	Velbert	2.220	2.433	2.535	2.360	2.439	S	S	H	S	S	321	318	336	282	309	U	U	U	U	U	
580	Witzenmann GmbH	D	BaWü	75112	Pforzheim	2.760	2.989	3.097	2.837	3.000	U	U	U	U	U	308	376	400	320	395	H	H	U	U	U	
581	WIV Wein International Akti- engesellschaft	G	D	RP	55452	Rümmelsheim	5.077	5.803	5.600	5.400	5.500	S	U	U	U	U	470	468	463	426	450	P	H	U	U	H
582	WKW Automotive	D	NRW	42349	Wuppertal	1.354	1.407	1.568	1.513	1.566	S	H	H	H	H	263	297	276	225	296	U	H	H	H	H	
583	WOCO GmbH & Co. KG	D	He	63628	Bad Soden- Salmünster	4.924	4.705	3.178	2.531	2.700	H	U	U	U	H	614	593	600	285	310	H	H	H	U	U	
584	Wolf & Müller Holding GmbH & Co. KG	F	BaWü	70435	Stuttgart	2.153	1.846	1.561	1.397	1.600	S	H	H	H	U	460	456	418	434	500	S	H	H	H	U	
585	Wortmann Schuh-Holding KG	D	G	NRW	32758	Detmold	680	730	780	850	900	H	U	H	U	U	625	741	741	830	950	H	H	H	U	U
586	Wrede Industrieholding GmbH & Co. KG	D	NRW	59706	Arnsberg	1.300	1.365	1.405	1.400	1.400	H	U	U	U	U	257	270	254	270	270	S	U	U	U	U	
587	ZAG-Zeitarbeits-Gesellschaft GmbH Hannover	K	NdS	30159	Hannover	7.000	10.000	10.000	12.000	12.000	H	H	U	U	U	220	250	280	201	209	H	S	P	P	S	
588	Zapp AG	D	G	NRW	40880	Ratingen	931	957	1.070	1.058	1.000	H	H	U	U	H	319	370	325	200	250	U	U	U	U	H
589	ZENTIS GmbH & Co. KG	D	G	NRW	52016	Aachen	1.761	1.760	1.779	1.841	1.985	H	H	U	U	U	555	571	605	611	611	U	U	U	U	U

DIE VOLKSWIRTSCHAFTLICHE BEDEUTUNG DER FAMILIENUNTERNEHMEN

Nr.	Inhaltsverzeichnis	WZ	B.-Land	PLZ	Ort	Beschäftigte Konzern					Quelle-Konzern-B					Konzernumsatz in Mio. Euro					Quelle-Konzern-U					
						2006	2007	2008	2009	2010	2006	2007	2008	2009	2010	2006	2007	2008	2009	2010	2006	2007	2008	2009	2010	
590	Ziehl-Abegg Aktiengesellschaft	D	BaWü	74653	Künzelsau	2.029	2.360	2.479	2.386	2.800	U	U	U	U	U	262	296	253	304	310	U	U	U	U	U	
591	Zollern GmbH & Co. KG	D	BaWü	72517	Sigmaringen	1.861	2.695	3.100	2.962	3.200	H	U	U	U	U	345	422	525	577	498	H	H	H	H	H	
592	Zollner Elektronik AG	D	Bay	93499	Zandt	6.320	6.674	7.171	6.697	7.249	U	H	U	U	U	554	1.000	1.001	601	685	H	H	H	H	H	
593	Zott Beteiligungs-GmbH	D	G	Bay	86690	Mertingen	1.815	1.788	1.800	1.825	1.800	H	H	H	H	H	620	716	780	697	700	H	H	H	H	H
594	Zurbrüggen Wohn-Zentrum GmbH	G	NRW	59432	Unna	1.600	1.600	1.600	1.600	1.600	H	H	H	H	H	300	327	341	256	256	H	S	S	H	H	

Tab. 6-2: Top 500 Familienunternehmen nach Anzahl der Beschäftigten 2010

Nr.	Inhaltsverzeichnis	WZ	B.-Land	PLZ	Ort	Beschäftigte Konzern					Quelle-Konzern-B					Konzernumsatz in Mio. Euro					Quelle-Konzern-U					
						2006	2007	2008	2009	2010	2006	2007	2008	2009	2010	2006	2007	2008	2009	2010	2006	2007	2008	2009	2010	
1	Schwarz-Gruppe	G	BaWü	74172	Neckarsulm	240.000	260.000	280.000	290.000	310.000	S	P	P	P	P	40.000	44.000	54.000	54.800	60.000	S	P	P	P	P	
2	Robert Bosch GmbH	D	BaWü	70839	Gerlingen	257.754	267.562	282.758	270.687	283.507	H	H	H	U	U	43.684	46.320	45.127	38.174	47.259	H	H	H	U	U	
3	Metro AG	G	NRW	40089	Düsseldorf	264.000	281.000	290.000	286.329	283.280	U	U	U	U	U	60.000	64.300	68.000	65.529	67.258	U	U	U	U	U	
4	Aldi-Gruppe	G	NRW	45307	Essen	195.000	200.000	204.000	200.000	200.000	H	H	H	P	P	48.000	50.000	53.000	47.000	50.000	S	S	S	S	P	
5	Bertelsmann AG	D	NRW	33335	Gütersloh	97.132	102.397	106.083	102.983	104.419	U	U	U	U	U	19.297	18.758	16.249	15.364	15.800	U	U	U	U	U	
6	Tengelmann Warenhandels-gesellschaft KG	G	NRW	45478	Mülheim a.d. Ruhr	137.878	136.797	93.743	70.594	80.282	U	U	U	U	U	25.700	24.520	24.170	11.340	10.520	U	U	U	U	U	
7	INA-Holding Schaeffler KG	D	Bay	91074	Herzogenaurach	61.042	65.252	66.035	61.537	63.950	U	U	U	U	U	8.314	9.017	8.905	7.336	9.500	U	U	U	U	U	
8	Adolf Würth GmbH & Co. KG	G	BAWü	74653	Künzelsau	54.906	63.699	62.811	57.882	62.433	U	U	U	U	U	7.748	8.489	8.816	7.522	8.633	U	U	U	U	U	
9	Franz Haniel & Cie. GmbH	G	K	NRW	47119	Duisburg	55.889	56.261	49.143	53.243	58.141	H	H	U	U	U	27.740	29.170	26.372	24.572	27.432	H	H	H	U	U
10	Dussmann AG & Co. KGaA	K	O	B	10117	Berlin	49.227	51.136	52.706	53.205	56.377	U	U	U	U	U	1.284	1.331	1.406	1.440	1.567	U	U	U	U	U
11	Anton Schlecker e.K.	G	BaWü	89584	Ehingen	51.115	52.000	55.700	52.100	52.000	H	H	H	H	H	5.586	7.000	7.420	7.200	6.550	H	H	H	H	H	
12	Otto GmbH & Co KG	G	HH	22179	Hamburg	51.419	52.668	49.539	47.952	49.700	U	U	U	U	H	11.243	11.243	10.109	10.132	11.404	U	U	U	U	H	
13	Henkel AG & Co. KGaA	D	G	NRW	40589	Düsseldorf	51.716	52.303	55.513	51.361	48.141	H	H	H	U	U	12.740	13.074	14.131	13.573	15.092	H	H	H	U	U
14	Mahle GmbH	D	BaWü	70376	Stuttgart	38.600	47.900	49.300	43.500	47.500	U	U	U	U	U	4.314	5.060	5.014	3.864	5.261	U	U	U	U	U	
15	C. H. Boehringer Sohn AG & Co. KG	D	G	RP	55218	Ingelheim	38.428	39.800	41.300	41.534	42.224	U	U	U	U	U	10.574	10.952	11.595	12.721	12.586	U	U	U	U	U
16	B. Braun Melsungen AG	D	He	34212	Melsungen	31.127	35.810	37.601	39.504	41.666	U	U	U	U	U	3.321	3.573	3.786	4.028	4.423	U	U	U	U	U	
17	Klüh Service Management GmbH	K	H	NRW	40211	Düsseldorf	31.478	35.076	38.694	40.791	41.114	U	U	U	U	U	463	537	617	620	633	U	U	U	U	U
18	Rethmann AG & Co. KG	I	O	NRW	59279	Selm	29.771	35.111	39.128	37.748	41.000	U	U	U	U	U	4.736	7.221	9.600	7.078	9.300	H	H	H	H	U
19	MERCK KG auf Aktien	D	He	64293	Darmstadt	29.774	30.791	31.971	33.062	40.562	U	U	U	U	U	6.259	7.057	7.558	7.747	9.290	U	U	U	U	U	
20	Voith AG	D	BaWü	89510	Heidenheim	33.773	36.844	41.384	39.329	39.754	H	H	H	U	U	3.739	4.190	4.909	5.085	5.198	H	H	U	U	U	
21	Deutsche Vermögensbera-tung Holding GmbH	J	He	35037	Marburg	33.522	33.851	37.199	37.382	37.113	U	U	U	U	U	893	1.092	1.224	1.097	1.066	H	H	U	U	U	
22	dm-drogerie markt GmbH + Co. KG	G	BaWü	76185	Karlsruhe	24.722	27.054	30.719	33.918	36.224	U	U	U	U	U	3.672	4.150	4.705	5.190	5.650	U	U	U	U	U	
23	Freudenberg & Co. KG	D	K	BaWü	69469	Weinheim	33.542	35.060	33.569	31.616	34.200	U	U	U	U	U	5.053	5.341	5.050	4.201	5.481	U	U	U	U	U
24	Fritz Draxlmaier GmbH & Co. KG	D	Bay	84137	Vilsbiburg	35.000	36.000	35.500	33.000	34.000	U	U	U	U	U	1.550	1.724	1.740	1.400	1.750	U	U	U	U	U	
25	maxingvest ag	D	G	HH	22240	Hamburg	29.975	30.683	33.978	32.532	31.487	H	H	H	U	U	9.038	9.066	9.194	8.906	9.995	H	H	H	U	U
26	GLOBUS Holding GmbH & Co. KG	G	Saar	66606	St. Wendel	27.994	29.247	30.000	30.000	31.000	S	U	U	U	U	3.401	3.605	4.176	5.770	5.900	C	C	C	U	U	
27	Dirk Rossmann GmbH	G	NdS	30938	Burgwedel	15.000	24.000	26.000	29.000	30.000	U	H	U	U	U	2.769	3.160	3.850	4.609	4.084	U	U	U	U	U	
28	Heinrich Deichmann-Schuhe GmbH & Co. KG	G	NRW	45359	Essen	24.900	26.500	28.100	29.000	29.000	U	U	U	U	U	2.710	2.941	3.120	3.400	3.930	U	U	U	U	U	
29	Asklepios Kliniken GmbH	N	HH	22307	Hamburg	22.546	25.127	25.700	26.123	26.123	U	U	U	U	U	1.649	1.860	2.022	2.163	2.305	U	U	U	U	U	

DIE VOLKSWIRTSCHAFTLICHE BEDEUTUNG DER FAMILIENUNTERNEHMEN

Nr.	Inhaltsverzeichnis	WZ	B.-Land	PLZ	Ort	Beschäftigte Konzern					Quelle-Konzern-B					Konzernumsatz in Mio. Euro					Quelle-Konzern-U					
						2006	2007	2008	2009	2010	2006	2007	2008	2009	2010	2006	2007	2008	2009	2010	2006	2007	2008	2009	2010	
30	AVECO Holding Aktiengesellschaft	K	He	60596	Frankfurt	22.369	24.196	25.657	25.935	26.000	U	U	U	U	H	549	659	727	918	1.170	U	U	U	U	H	
31	Piepenbrock Unternehmensgruppe GmbH & Co.KG	K	B	13407	Berlin	24.730	25.727	25.000	23.985	25.108	H	U	U	H	U	380	406	365	344	362	H	H	U	P	P	
32	Dr. August Oetker KG	D	NRW	33617	Bielefeld	22.340	22.680	24.107	24.539	24.591	H	U	U	U	U	7.149	7.749	9.245	7.956	9.457	H	H	U	U	U	
33	Benteler AG	D	NRW	33104	Paderborn	21.992	22.938	24.281	22.654	23.748	U	U	U	U	U	5.598	6.319	6.327	4.558	6.105	U	U	U	U	U	
34	Müller Ltd. & Co. KG	G	BaWü	89081	Ulm	17.500	20.000	22.000	21.521	23.110	C	H	U	U	U	1.471	1.746	1.815	2.224	2.429	H	S	U	U	U	
35	Knauf Gips KG	D	Bay	97346	Iphofen	18.500	22.000	23.000	24.000	23.000	H	H	P	P	H	4.600	5.500	5.600	4.900	5.500	H	H	P	P	H	
36	Hella KGaA Hueck & Co.	D	NRW	59557	Lippstadt	24.275	25.451	24.736	22.847	22.852	U	U	U	U	U	3.395	3.662	3.940	3.285	3.550	U	U	U	U	U	
37	Vorwerk & Co. KG	D	C	NRW	42216	Wuppertal	22.628	22.570	22.255	21.796	21.500	H	H	U	U	H	1.836	1.777	1.832	2.277	2.025	U	U	U	U	U
38	Fiege Stiftung & Co. KG	I	NRW	48268	Greven	21.000	21.100	21.000	21.000	20.000	U	H	P	P	U	1.750	1.800	1.800	1.500	1.487	U	U	P	U	S	
39	Dachser GmbH & Co. KG	I	Bay	87439	Kempton	15.000	17.155	18.175	17.537	19.250	H	U	U	U	U	3.100	3.200	3.600	3.200	3.800	H	U	U	U	U	
40	multiline Textil GmbH	G	NRW	40237	Düsseldorf	13.212	13.816	13.994	17.713	18.128	S	H	S	S	S	1.328	1.460	1.545	1.400	1.365	C	C	S	P	S	
41	KAEFER Isoliertechnik GmbH & Co. KG	F	HB	28195	Bremen	9.100	12.700	15.700	17.000	17.200	U	U	U	U	U	940	1.100	1.200	1.200	1.200	U	U	U	U	U	
42	Brose Fahrzeugteile GmbH & Co. KG	D	Bay	96450	Coburg	9.132	9.948	14.290	14.172	17.191	U	U	U	U	U	2.339	2.481	2.802	2.574	3.474	U	U	U	U	U	
43	Behr GmbH & Co. KG	D	BaWü	70469	Stuttgart	18.492	19.099	18.812	17.071	17.000	H	U	U	U	H	3.188	3.383	3.330	2.468	3.349	H	H	H	H	H	
44	Kromberg & Schubert GmbH & Co. KG Kabel-Automobiltechnik	D	BaWü	71272	Renningen	14.184	15.340	16.750	17.039	17.000	H	U	U	U	H	548	604	669	525	550	H	H	U	U	H	
45	Service Innovation Group GmbH	K	BaWü	76275	Ettlingen	12.528	17.935	15.392	16.633	17.000	S	H	U	U	H	128	153	114	119	144	H	H	U	U	S	
46	Miele & Cie. KG	D	NRW	33332	Gütersloh	15.019	15.949	16.163	16.561	16.561	U	U	U	U	U	1.879	2.146	2.200	2.830	2.830	H	H	H	U	U	
47	Verlagsgruppe Georg von Holtzbrinck GmbH	D	BaWü	70184	Stuttgart	15.473	17.086	17.447	16.460	16.460	U	U	U	U	H	2.243	2.489	2.589	2.358	2.255	U	U	U	U	P	
48	Dr. Alexander Wacker Familiengesellschaft mbH	D	Bay	81737	München	14.669	15.044	15.922	15.618	16.314	U	U	U	U	U	3.337	3.781	4.298	3.719	4.748	U	U	U	U	U	
49	Knorr-Bremse AG	D	Bay	80809	München	13.035	13.943	14.999	14.432	16.000	U	U	U	U	U	3.121	3.251	3.384	2.761	3.700	U	U	U	U	U	
50	Westdeutsche Allgemeine Zeitungsverlag GmbH & Co. KG Zeitschriften- und Beteiligungs KG	D	NRW	45128	Essen	16.000	16.000	13.354	13.241	16.000	H	H	U	U	H	1.084	1.211	1.255	1.291	1.250	P	P	U	U	H	
51	persona service Verwaltungs AG & Co. KG	K	NRW	58473	Lüdenscheid	17.500	20.500	18.000	15.000	15.000	H	H	U	U	U	536	539	541	328	470	H	S	U	H	H	
52	Festo AG & Co. KG	D	K	BaWü	73734	Esslingen	12.000	12.000	13.500	13.500	14.600	H	H	U	U	U	1.500	1.650	1.700	1.300	1.800	H	H	U	U	U
53	Gegenbauer Holding SA & Co. KG	G	BBG	16547	Birkenwerder	12.088	11.453	13.122	14.448	14.562	H	H	U	U	U	308	292	329	369	388	H	H	U	H	U	
54	Schnellecke Group AG & Co. KG	I	NdS	38442	Wolfsburg	11.451	12.279	13.329	12.290	14.519	U	U	U	U	U	711	711	575	685	632	U	U	U	U	U	
55	DAUN & Cie. Aktiengesellschaft	D	G	NdS	26180	Rastede	16.949	14.677	12.460	10.834	14.000	H	U	U	U	H	1.867	2.008	1.457	934	930	H	H	U	U	H

Nr.	Inhaltsverzeichnis	WZ		B.-Land	PLZ	Ort	Beschäftigte Konzern					Quelle-Konzern-B					Konzernumsatz in Mio. Euro					Quelle-Konzern-U				
							2006	2007	2008	2009	2010	2006	2007	2008	2009	2010	2006	2007	2008	2009	2010	2006	2007	2008	2009	2010
56	Fielmann AG	D	G	HH	22083	Hamburg	11.160	11.858	12.608	13.235	13.733	U	U	U	U	U	793	839	903	1.113	1.159	U	U	U	U	U
57	Bartels-Langness Handelsgesellschaft mbH & Co. KG	G		SH	24116	Kiel	10.000	12.000	13.500	13.385	13.668	P	S	P	S	S	2.100	2.650	3.200	2.710	3.000	P	P	P	P	P
58	Diehl Stiftung & Co. KG	D		Bay	90478	Nürnberg	10.444	11.242	11.520	12.212	13.569	U	U	U	U	U	2.127	2.217	2.200	2.205	2.725	U	U	U	U	U
59	GETRAG Getriebe- und Zahnradfabrik Hermann Hagenmeyer GmbH & Cie KG	G		BaWü	74199	Untergruppenbach	10.271	13.626	13.449	12.700	13.500	H	H	U	U	U	2.322	2.604	2.540	1.993	2.500	H	H	U	H	H
60	Kötter Services	K		NRW	45307	Essen	10.800	12.000	12.400	12.400	13.500	C	H	U	U	U	225	262	280	280	303	C	C	U	U	U
61	Peek & Cloppenburg KG	G		NRW	40212	Düsseldorf	12.000	11.224	11.200	13.500	13.500	H	H	H	H	H	1.200	1.351	1.350	1.350	1.100	H	H	S	H	H
62	Mann + Hummel Holding GmbH	D		BaWü	71638	Ludwigsburg	10.739	11.589	12.403	11.787	13.201	U	U	U	U	U	1.596	1.750	1.825	1.670	2.180	H	H	U	U	U
63	ATON GmbH	K		He	36037	Fulda	7.222	13.506	15.397	12.475	13.000	U	U	U	U	H	756	1.503	1.876	1.430	1.701	P	U	U	U	U
64	HERAEUS HOLDING GmbH	D		He	63450	Hanau	11.275	11.875	12.830	12.340	12.900	U	U	U	U	U	12.080	12.190	15.914	16.220	22.025	U	U	U	U	U
65	Götz-Management-Holding AG	K		Bay	93057	Regensburg	14.000	13.300	13.300	14.000	12.663	U	H	H	U	P	210	252	266	230	254	U	S	S	P	P
66	Vaillant GmbH	D		NRW	42859	Remscheid	9.284	10.307	12.912	12.265	12.423	U	U	U	U	U	1.997	2.111	2.400	2.217	2.314	U	U	H	U	U
67	SEW-EURODRIVE GmbH & Co KG	D		BaWü	76646	Bruchsal	11.000	11.000	13.000	12.079	12.116	H	H	U	U	U	1.500	1.800	1.800	1.882	2.000	H	H	U	H	U
68	Hornbach Holding Aktiengesellschaft	D		RP	67433	Neustadt	10.595	10.622	11.542	11.881	12.066	U	U	U	U	U	2.367	2.544	2.617	2.853	3.017	U	U	U	U	U
69	AUNDE Gruppe	D		NRW		Mönchengladbach	12.000	13.000	14.000	12.500	12.000	P	S	P	P	P	1.600	1.750	1.750	1.500	1.600	P	P	P	P	P
70	Enercon GmbH	D		NdS	26605	Aurich	8.000	11.000	12.000	13.000	12.000	H	H	U	U	U	1.900	2.400	3.150	3.400	3.570	H	P	P	P	P
71	Hectas Gebäudedienste Stiftung + Co. KG	K		NRW	42277	Wuppertal	11.628	11.558	12.106	11.483	12.000	U	U	U	U	H	162	158	169	164	186	U	U	U	U	S
72	ZAG-Zeitarbeits-Gesellschaft GmbH Hannover	K		NdS	30159	Hannover	7.000	10.000	10.000	12.000	12.000	H	H	U	U	U	220	250	280	201	209	H	S	P	P	S
73	Leopold Kostal GmbH & Co. KG	G		NRW	58513	Lüdenscheid	10.776	11.139	11.599	10.612	11.700	U	U	U	U	U	1.177	1.273	1.226	1.075	1.450	U	U	U	U	U
74	Axel Springer AG	K		B	10969	Berlin	9.733	10.348	10.666	10.740	11.563	H	U	U	U	U	2.894	2.612	2.729	2.612	2.894	P	P	P	U	U
75	STIHL Holding AG & Co. KG	D		BaWü	71307	Waiblingen	9.281	9.733	10.063	10.851	11.310	U	U	U	U	U	2.019	2.088	2.143	2.038	2.363	U	U	U	U	U
76	Drägerwerk AG & Co. KGaA	D		SH	23558	Lübeck	9.861	10.345	10.909	11.071	11.291	U	U	U	U	U	1.801	1.819	1.925	1.911	2.177	U	U	U	U	U
77	Hager SE	D	K	Saar	66440	Blieskastel	9.352	9.000	10.000	11.000	11.200	H	H	U	U	U	1.069	1.184	1.370	1.300	1.420	C	C	U	U	U
78	ebm-Papst Gruppe	D		BaWü	74673	Mulfingen	6.407	9.807	9.677	10.226	11.118	H	U	P	P	U	791	1.050	1.056	986	1.311	H	U	P	P	U
79	Phoenix Contact GmbH & Co. KG	D		NRW	32825	Blomberg	7.943	8.785	10.200	11.000	11.000	U	U	U	U	U	941	1.116	1.184	1.200	1.250	H	H	H	H	H
80	KRONES AG	D		NRW	93073	Neutraubling	9.165	9.588	10.333	10.238	10.575	U	U	U	U	U	1.911	2.156	2.381	1.865	2.173	U	U	U	U	U
81	Giesecke & Devrient Holding GmbH	D		Bay	81677	München	7.861	8.919	9.849	10.122	10.413	H	H	U	U	U	1.297	1.551	1.689	1.684	1.688	H	U	U	U	U

DIE VOLKSWIRTSCHAFTLICHE BEDEUTUNG DER FAMILIENUNTERNEHMEN

Nr.	Inhaltsverzeichnis	WZ	B.-Land	PLZ	Ort	Beschäftigte Konzern					Quelle-Konzern-B					Konzernumsatz in Mio. Euro					Quelle-Konzern-U					
						2006	2007	2008	2009	2010	2006	2007	2008	2009	2010	2006	2007	2008	2009	2010	2006	2007	2008	2009	2010	
82	Friedhelm Loh Stiftung & Co. KG	D	He	35708	Haiger	9.984	10.653	11.079	10.270	10.000	U	U	U	U	H	1.789	2.008	2.195	1.560	1.800	U	U	U	U	H	
83	Schmolz & Bickenbach KG	D	NRW	40549	Düsseldorf	9.840	11.272	11.148	9.904	10.000	U	U	U	U	U	3.517	4.421	4.500	2.052	3.119	H	H	H	U	U	
84	J. Bunting Beteiligungs AG	G	NdS	26789	Leer	6.260	7.034	7.500	9.943	9.900	H	H	U	H	H	1.233	1.305	1.600	1.615	1.800	H	H	P	H	H	
85	bofrost Josef H. Boquoi Deutschland West GmbH & Co. KG	G	NRW	47638	Straelen	9.500	9.640	9.754	9.700	9.804	S	P	P	P	U	1.100	1.070	1.110	1.176	1.205	P	P	U	U	U	
86	Georgsmarienhütte Holding GmbH	D	NdS	49124	Georgsmarienhütte	8.904	9.568	10.833	9.224	9.667	U	U	U	U	U	2.254	2.739	3.292	2.059	2.404	U	U	U	U	U	
87	Nagel Logistik-Holding GmbH & Co.KG	I	NRW	33775	Versmold	8.350	8.462	8.959	9.160	9.600	P	U	U	U	U	1.200	1.232	1.304	1.245	1.135	P	U	U	U	S	
88	Viessmann Werke GmbH & Co. KG	D	He	35108	Allendorf	7.400	7.749	8.500	8.900	9.400	H	H	U	U	U	1.400	1.400	1.705	1.606	1.700	H	U	U	U	U	
89	I.K. Hofmann GmbH	K	Bay	90471	Nürnberg	10.000	13.000	12.642	9.473	9.259	U	U	U	U	S	222	310	303	211	221	U	U	U	U	S	
90	Körber AG	D	HH	20097	Hamburg	9.198	9.126	9.587	9.461	9.233	U	U	U	U	U	1.573	1.601	1.749	1.612	1.747	U	U	U	U	U	
91	Ernsting's family GmbH & Co. KG	G	NRW	48653	Coesfeld	6.734	7.550	7.992	8.332	9.162	U	U	U	U	U	513	550	578	624	699	U	U	U	U	U	
92	SMS GmbH	D	NRW	40237	Düsseldorf	8.999	7.613	8.369	8.999	9.029	U	U	U	U	U	2.826	2.937	3.601	3.891	3.036	U	U	U	U	U	
93	Dorfner Gruppe	K	H	Bay	90449	Nürnberg	6.770	7.000	8.000	8.800	9.000	H	S	P	U	U	117	130	154	161	179	H	H	P	U	U
94	Otto Fuchs KG	D	NRW	58540	Meinerzhagen	7.460	7.599	7.894	7.861	9.000	U	U	U	U	U	2.151	2.472	2.500	3.000	2.421	H	H	U	U	H	
95	Schubert Holding AG & Co. KG	K	NRW	40032	Düsseldorf	8.500	8.500	9.000	9.000	9.000	H	H	U	U	U	228	230	200	200	200	H	U	U	U	U	
96	Claas KG aA	D	NRW	33428	Harsewinkel	8.191	8.425	9.100	9.467	8.968	U	U	U	U	U	2.350	2.659	3.236	2.901	2.476	U	U	U	U	U	
97	Dr. Johannes Heidenhain GmbH	D	Bay	83301	Traunreut	7.295	7.954	8.475	7.729	8.900	H	H	U	U	H	873	973	1.028	630	1.000	H	H	H	H	H	
98	E.G.O. Blanc und Fischer & Co. GmbH	D	BaWü	75038	Oberderdingen	8.970	8.889	8.399	7.720	8.900	H	U	U	U	H	915	952	904	794	865	H	H	U	U	S	
99	Villeroy & Boch AG	D	Saar	66693	Mettlach	9.235	9.221	10.193	9.440	8.729	U	U	U	U	U	815	849	841	715	714	U	U	U	U	U	
100	Wilh. Werhahn KG	C	D	NRW	41460	Neuss	8.667	9.083	9.053	8.698	8.655	U	U	U	U	2.436	2.481	2.537	2.493	2.433	U	U	U	U	U	
101	Hellmann Worldwide Logistics GmbH & Co. KG	I	NdS	49090	Osnabrück	7.285	7.275	8.550	7.500	8.652	H	U	H	H	H	2.600	2.820	2.870	2.470	2.400	H	H	P	H	H	
102	PUTSCH GmbH & Co. KG	D	RP	67657	Kaiserslautern	8.191	8.507	8.341	7.412	8.500	U	U	U	U	H	1.300	1.326	1.200	973	970	U	U	U	H	H	
103	Webasto AG	D	Bay	82132	Stockdorf	6.286	6.619	6.807	6.295	8.500	U	U	U	U	U	1.555	1.791	1.603	1.247	2.000	U	U	U	U	U	
104	Bauer Media Group	O	HH	20077	Hamburg	6.550	6.600	6.417	6.965	8.493	U	U	U	U	U	1.791	1.814	1.789	2.107	2.029	U	U	U	U	U	
105	apetito-Gruppe	H	D	Bay	91722	Rheine	6.735	7.396	8.058	8.400	8.400	U	U	U	U	522	604	667	655	670	U	U	U	U	U	
106	HK Food GmbH	G	H	NRW	40549	Düsseldorf	6.067	6.697	7.320	7.266	8.376	S	S	H	U	U	622	730	759	729	930	S	S	H	U	U
107	Berner GmbH	D	BaWü	74653	Künzelsau	6.545	7.113	8.002	7.838	8.140	U	U	U	U	U	717	779	870	856	948	U	U	U	U	U	
108	Fressnapf Tiernahrungs GmbH	G	NRW	47809	Krefeld	4.800	5.900	7.000	8.000	8.000	S	H	U	U	U	801	921	1.058	1.187	1.278	U	U	U	U	U	
109	TRUMPF GmbH + Co. KG	D	BaWü	71254	Ditzingen	6.488	7.074	7.716	7.965	7.928	U	U	U	U	U	1.645	1.938	2.144	1.340	1.663	U	U	U	U	U	
110	Damp Holding Aktiengesellschaft	N	SH	24351	Damp	6.563	6.554	6.094	6.110	7.700	H	H	U	U	U	420	438	459	485	504	U	U	U	U	U	

Nr.	Inhaltsverzeichnis	WZ	B.-Land	PLZ	Ort	Beschäftigte Konzern					Quelle-Konzern-B					Konzernumsatz in Mio. Euro					Quelle-Konzern-U					
						2006	2007	2008	2009	2010	2006	2007	2008	2009	2010	2006	2007	2008	2009	2010	2006	2007	2008	2009	2010	
111	Hubert Burda Media Holding GmbH & Co. KG	D	BaWü	74152	Offenburg	7.817	7.941	7.592	7.118	7.637	U	U	U	U	U	1.603	1.687	1.750	1.587	1.721	U	U	U	U	U	
112	B. & C. Tönnies Fleischwerk GmbH & Co. KG	G	NRW	33378	Rheda-Wiedenbrück	4.000	5.000	5.000	7.430	7.600	H	H	H	U	U	1.250	3.000	3.900	4.000	4.300	H	H	H	U	U	
113	Schön Klinik Verwaltung GmbH	N	Bay	83209	Prien	4.600	5.200	5.800	7.300	7.600	S	H	P	U	U	344	415	476	531	558	U	H	U	U	U	
114	NEW YORKER SE	G	NdS	38112	Braunschweig	4.868	5.000	6.497	7.435	7.500	H	S	U	U	H	790	1.000	1.124	1.238	1.300	S	H	U	U	H	
115	Willi Betz Unternehmensgruppe	I	BaWü	72766	Reutlingen	6.147	6.024	6.279	6.657	7.500	S	U	U	S	U	762	976	1.004	800	850	U	U	U	U	S	
116	Alfred Kärcher GmbH & Co. KG	D	G	BaWü	71364	Winnenden	6.358	6.315	6.859	6.887	7.452	H	H	U	U	U	1.211	1.334	1.400	1.309	1.526	H	H	H	U	U
117	Rohde & Schwarz GmbH & Co. KG	D	Bay	81614	München	6.887	7.207	7.431	7.724	7.400	H	H	U	U	U	1.328	1.366	1.362	1.221	1.300	H	H	H	H	U	
118	Alba AG	O	B	10625	Berlin	3.849	5.282	5.300	9.000	7.300	H	U	H	U	U	778	986	972	794	921	H	H	U	U	U	
119	Zollner Elektronik AG	D	Bay	93499	Zandt	6.320	6.674	7.171	6.697	7.249	U	H	U	U	U	554	1.000	1.001	601	685	H	H	H	H	H	
120	Blockholdt Gebäudedienste KG	K	SH	23566	Lübeck	5.300	6.791	7.000	7.500	7.000	H	P	U	H	U	85	93	93	80	82	H	H	U	H	U	
121	Delton AG	K	He	61285	Bad Homburg	32.795	30.496	11.915	8.879	7.000	U	U	U	U	U	2.597	2.746	2.463	1.285	1.550	U	U	U	H	U	
122	Groz-Beckert KG	D	BaWü	72458	Albstadt	7.000	7.200	7.150	6.300	7.000	U	U	U	U	U	470	495	410	393	433	U	U	U	U	S	
123	K + K Klaas & Kock B.V. & Co. KG	G	NRW	48599	Gronau	6.500	7.300	7.500	7.305	7.000	C	C	C	H	H	510	512	534	524	530	C	C	S	H	H	
124	Faber-Castell AG	D	Bay	90547	Stein	6.498	7.078	7.196	7.112	6.984	H	U	H	U	U	336	371	418	428	451	H	H	U	U	U	
125	Germanischer Lloyd AG	K	HH	20459	Hamburg	3.212	4.048	5.294	6.760	6.900	U	U	U	U	U	364	422	544	686	741	U	U	U	U	U	
126	Jakob Müller GmbH & Co. KG	D	RP	55606	Kirn	7.182	6.609	6.657	6.537	6.600	H	H	U	U	H	1.529	1.584	1.496	1.226	1.200	H	H	U	U	H	
127	Stahlgruber Otto Gruber AG	G	Bay	85580	Poing	5.648	5.693	5.695	6.402	6.557	H	U	H	U	S	933	985	1.001	1.098	1.078	H	H	S	H	S	
128	Scholz AG	D	G	BaWü	73457	Essingen	3.117	5.254	5.000	6.500	6.500	H	H	P	U	U	2.192	3.457	4.700	2.400	4.000	H	H	U	U	U
129	DORMA Holding GmbH + Co. KGaA	D	NRW	58256	Ennepetal	6.056	6.312	6.911	6.621	6.491	H	H	U	U	U	767	838	894	883	856	U	U	U	U	U	
130	S. Oliver Bernd Freier GmbH & Co. KG.	G	Bay	97228	Rottendorf	3.578	4.414	4.800	7.528	6.470	H	U	U	U	U	904	1.050	1.114	1.160	1.137	U	U	S	U	S	
131	Wieland-Werke AG	D	BaWü	89079	Ulm	5.870	5.959	6.491	6.465	6.410	H	U	U	U	U	2.504	2.908	2.925	1.742	2.653	H	H	H	H	H	
132	Frisor Klier GmbH	O	NdS	38444	Wolfsburg	6.300	6.000	6.865	6.307	6.307	U	U	U	U	U	131	126	125	128	128	H	H	H	H	H	
133	tegut ... Gutberlet Stiftung & Co.	G	He	36039	Fulda	5.847	6.181	6.247	6.058	6.301	U	U	U	U	U	1.064	1.100	1.113	1.118	1.150	U	U	U	U	U	
134	Gauselmann-Gruppe	O	NRW	32339	Espelkamp	5.493	4.996	5.325	6.002	6.300	H	H	U	U	U	1.007	872	887	1.269	1.540	U	U	U	U	U	
135	KATHREIN-WERKE KG	D	Bay	83022	Rosenheim	6.300	6.425	6.019	5.620	6.271	U	U	U	U	U	1.300	1.303	1.305	1.100	1.135	U	U	U	U	U	
136	WILO SE	D	NRW	44236	Dortmund	5.328	5.821	6.024	6.027	6.200	H	U	U	U	U	873	927	950	926	1.021	H	H	H	H	U	
137	gepe Gebäudedienste Peterhoff GmbH	K	NRW	52353	Düren	6.427	6.702	6.427	6.122	6.198	U	H	U	U	U	85	88	84	80	84	H	U	U	U	U	
138	Dohle Handelsgruppe Holding GmbH & Co. KG	G	NRW	53721	Siegburg	6.840	6.840	6.500	6.000	6.000	U	H	P	P	P	1.250	1.360	1.360	1.438	1.400	P	P	P	P	P	

DIE VOLKSWIRTSCHAFTLICHE BEDEUTUNG DER FAMILIENUNTERNEHMEN

Nr.	Inhaltsverzeichnis	WZ	B.-Land	PLZ	Ort	Beschäftigte Konzern					Quelle-Konzern-B					Konzernumsatz in Mio. Euro					Quelle-Konzern-U					
						2006	2007	2008	2009	2010	2006	2007	2008	2009	2010	2006	2007	2008	2009	2010	2006	2007	2008	2009	2010	
139	Haribo GmbH & Co. KG	D	NRW	53129	Bonn	6.000	6.000	6.000	6.000	6.000	S	S	P	P	U	1.400	1.500	1.700	2.000	2.426	P	P	U	P	S	
140	Hörmann KG	D	NdS	49201	Dissen	5.500	5.750	6.000	6.000	6.000	H	H	U	U	U	1.000	1.000	1.000	1.000	1.000	C	C	U	U	U	
141	Krieger-Gruppe	D	B	10785	Berlin	7.794	8.395	8.800	7.842	6.000	S	P	P	S	U	1.500	1.600	1.700	1.560	1.936	P	P	P	P	S	
142	Max Bögl Bauunternehmung GmbH & Co. KG	F	Bay	92369	Sengenthal	4.400	4.700	5.700	6.000	6.000	U	H	U	U	U	690	670	830	700	750	U	U	U	P	H	
143	Gebr. Röchling KG	D	BaWü	68165	Mannheim	6.341	6.068	6.194	5.450	5.971	H	U	U	U	U	1.051	1.091	1.068	831	1.003	U	U	U	U	U	
144	Dürr Aktiengesellschaft	D	K	BaWü	70435	Stuttgart	5.650	5.936	6.143	5.712	5.915	U	U	U	U	1.361	1.477	1.603	1.078	1.261	U	U	U	U	U	
145	Kirchhoff Gruppe	D	NRW	58638	Iserlohn	4.710	5.170	5.323	5.428	5.900	U	U	U	U	U	684	757	776	804	870	U	U	U	U	U	
146	Hettich Holding GmbH & Co. oHG	D	NRW	32278	Kirchlengern	4.019	4.910	5.800	5.800	5.800	H	U	U	U	U	621	699	777	780	780	H	U	U	U	U	
147	Peter Kattenbeck GmbH	K	Bay	90471	Nürnberg	3.807	3.821	3.951	3.981	5.800	U	U	U	U	U	38	40	41	41	63	U	U	U	U	U	
148	Wika Alexander Wiegand SE & Co. KG	D	Bay	63908	Klingenberg	4.861	5.295	5.631	5.771	5.800	H	H	U	U	H	418	460	515	442	460	H	H	H	H	H	
149	POCO-Domäne Holding GmbH	G	NRW	59192	Bergkamen	2.720	5.000	5.300	5.700	5.700	U	U	S	U	U	330	800	840	895	750	U	U	P	P	H	
150	Eberspächer Holding GmbH & Co. KG	D	BaWü	73703	Esslingen	5.320	5.477	5.575	5.260	5.637	H	U	U	U	U	2.023	2.250	2.240	1.342	1.934	H	U	U	U	U	
151	Huf Hülsbeck & Fürst GmbH & Co. KG	D	NRW	42551	Velbert	4.600	4.900	4.900	5.200	5.595	U	U	U	U	U	740	815	777	703	847	U	U	U	U	U	
152	Marseille-Kliniken Aktiengesellschaft	N	B	10969	Berlin	4.858	5.139	5.309	5.535	5.584	U	U	U	U	U	210	215	228	236	241	U	U	U	U	U	
153	Muhr und Bender KG	D	NRW	57439	Attendorf	4.266	4.657	4.835	4.651	5.500	U	U	U	U	H	710	807	824	693	744	U	U	U	U	S	
154	Peri-Werk Artur Schwörer GmbH & Co. KG	D	Bay	89259	Weißhorn	4.588	5.145	5.400	5.399	5.500	U	U	U	U	U	922	1.110	1.220	871	825	H	H	P	H	U	
155	WIV Wein International Aktiengesellschaft	G	D	RP	55452	Rümmelsheim	5.077	5.803	5.600	5.400	5.500	S	U	U	U	U	470	468	463	426	450	P	H	U	U	H
156	Duravit Gruppe	D	BaWü	78132	Hornberg	3.564	4.364	5.436	5.202	5.415	U	U	U	U	U	262	311	335	293	328	U	U	U	U	U	
157	Schörghuber Stiftung & Co. Holding KG	D	K	Bay	81925	München	6.168	6.279	5.601	6.300	5.400	U	U	U	U	U	1.641	1.731	1.800	1.180	1.120	U	H	H	U	U
158	WAGO Kontakttechnik GmbH & Co. KG	D	NRW	32385	Minden	4.300	5.000	5.100	5.200	5.400	U	U	U	U	U	387	431	453	380	503	U	U	U	U	U	
159	Porta Holding GmbH & Co. KG	G	NRW	32457	Porta Westfalica	5.331	5.236	5.323	5.531	5.350	H	H	H	H	H	773	811	800	812	842	H	H	H	H	H	
160	Dehner GmbH & Co. KG	G	Bay	86641	Rain	4.808	5.070	5.137	5.113	5.305	H	H	H	U	U	535	553	570	672	601	H	H	H	U	U	
161	Niedersächsische Wach- u. Schließgesellschaft Egging u. Schorling K.G.	K	NdS	30159	Hannover	6.000	6.000	5.300	5.300	5.300	C	H	H	H	H	220	210	163	170	192	C	C	H	H	S	
162	Messer Holding GmbH	D	He	65843	Sulzbach	4.247	4.380	4.696	5.211	5.288	U	U	U	U	U	630	705	795	797	909	U	U	U	U	U	
163	Häfele GmbH & Co KG	D	BaWü	72192	Nagold	3.725	4.191	4.400	4.700	5.250	H	U	U	U	U	720	809	815	739	881	U	H	H	U	U	
164	JT Vermögensverwaltungsgesellschaft mbH	K	NdS	30175	Hannover	5.063	5.043	5.371	5.200	5.200	U	U	U	H	H	74	74	77	77	101	H	U	U	H	S	

Nr.	Inhaltsverzeichnis	WZ	B.-Land	PLZ	Ort	Beschäftigte Konzern					Quelle-Konzern-B					Konzernumsatz in Mio. Euro					Quelle-Konzern-U					
						2006	2007	2008	2009	2010	2006	2007	2008	2009	2010	2006	2007	2008	2009	2010	2006	2007	2008	2009	2010	
165	Hugo Kern und Liebers GmbH & Co.KG	D	BaWü	78713	Schramberg	4.444	5.196	5.659	5.245	5.195	H	H	U	U	U	404	445	471	345	430	U	U	U	U	U	
166	Sick AG	D	BaWü	79177	Waldkirch	4.392	4.721	5.092	4.919	5.193	U	U	U	U	U	646	708	737	597	749	U	U	U	U	U	
167	Borgers AG	D	NRW	46397	Bocholt	4.652	4.765	4.623	4.361	5.052	U	U	U	U	U	479	476	476	384	627	U	U	U	U	U	
168	BPW Bergische Achsen KG	D	NRW	51674	Wiehl	4.497	4.951	5.000	4.500	5.000	S	S	U	U	U	743	943	911	335	810	H	H	U	U	U	
169	Gebr. Heinemann	G	HH	20457	Hamburg	5.052	4.883	5.000	4.200	5.000	S	H	H	H	U	1.448	1.700	1.900	1.729	2.000	S	H	U	H	H	
170	Hoyer GmbH Internationale Fachspedition	I	HH	20537	Hamburg	4.729	5.408	5.400	5.107	5.000	H	U	U	U	U	837	935	987	852	904	U	U	U	U	S	
171	Marquardt GmbH	D	BaWü	78604	Rietheim-Weilheim	4.000	4.500	5.322	3.750	5.000	U	U	P	S	U	414	480	497	350	464	D	D	D	D	D	
172	PHW-Gruppe LOHMANN & CO. AG	A	NdS	49429	Visbek	4.228	4.645	4.750	5.000	5.000	U	H	U	U	U	1.272	1.590	1.930	2.003	2.100	U	U	U	U	U	
173	VEM Vermögensverwaltung GmbH	K	BBG	15806	Zossen	4.587	4.872	4.956	4.760	5.000	H	H	H	H	H	1.490	1.590	1.621	1.618	1.813	H	H	H	H	S	
174	Tessner Holding KG	G	NRW	45891	Gelsenkirchen	4.254	4.900	4.752	4.987	4.990	U	H	H	H	H	778	790	785	870	880	U	H	H	H	H	
175	Schuler AG	D	BaWü	73033	Göppingen	3.606	5.710	5.634	5.332	4.969	U	H	U	U	U	563	725	966	823	650	H	U	U	U	U	
176	Grünenthal Pharma GmbH & Co. Kommanditgesellschaft	D	NRW	52078	Aachen	4.867	4.935	4.940	4.928	4.900	H	U	H	U	U	813	846	880	881	910	H	H	S	U	U	
177	Lohmann GmbH & Co. KG	D	RP	56567	Neuwied	4.250	4.434	4.833	4.832	4.850	D	H	H	H	H	385	381	386	395	424	H	H	H	H	S	
178	Maritim Hotelgesellschaft mbH	H	NRW	32105	Bad Salzuflen	4.700	5.190	5.332	4.845	4.850	H	H	H	H	H	378	466	487	416	445	H	H	H	U	U	
179	COMBERA GmbH-Agentur für Werbung und Verkaufsförderung am POS	K	Bay	80336	München	5.186	5.958	4.354	4.800	4.800	D	D	D	U	U	50	54	80	90	121	U	U	U	U	P	
180	Rational Gebäudereinigung GmbH & Co. KG	K	NdS	27751	Delmenhorst	5.000	5.000	5.000	5.000	4.800	H	H	H	U	H	54	54	50	59	81	S	H	H	U	S	
181	CRONIMET Holding GmbH	K	BaWü	76189	Karlsruhe	4.063	4.180	4.340	4.710	4.710	U	H	S	U	U	3.081	3.164	2.162	1.266	1.400	U	U	U	U	H	
182	Unternehmensgruppe Theo Müller GmbH & Co. KG	D	Bay	86850	Fischach	4.727	4.600	4.500	4.500	4.700	H	P	U	P	U	2.135	2.218	2.001	2.268	2.200	H	S	U	U	U	
183	Sartorius AG	D	NdS	37075	Göttingen	3.749	4.518	4.660	4.323	4.514	U	U	U	U	U	521	589	612	602	659	H	H	H	U	U	
184	August Storck KG	D	B	13403	Berlin	4.500	4.800	4.500	4.500	4.500	C	H	U	H	U	1.200	1.300	1.400	1.500	1.500	P	P	U	H	P	
185	Deutsche Amphibolin-Werke von Robert Murjahn Stiftung & Co KG	D	He	64372	Ober-Ramstadt	3.321	3.493	3.854	3.862	4.500	H	U	U	U	U	738	810	900	885	1.000	H	U	U	H	U	
186	Leitz-Gruppe	D	BaWü	73447	Oberkochen	6.545	6.676	6.916	4.500	4.500	U	U	U	U	U	590	626	628	202	400	U	U	U	U	U	
187	TRILUX GmbH & Co. KG	D	NRW	59709	Arnsberg	3.734	4.376	4.630	4.379	4.500	U	U	U	U	H	314	376	406	385	390	U	U	U	H	H	
188	SMA Solar Technologies AG	D	He	34266	Niesetal	1.245	1.600	2.513	2.954	4.466	U	U	U	U	U	194	327	681	934	1.920	U	U	U	U	U	
189	Krüger GmbH & Co. KG	D	NRW	51469	Bergisch Gladbach	4.400	4.300	4.274	4.185	4.400	U	U	U	U	U	1.183	1.560	1.346	1.119	1.580	H	U	U	U	U	
190	Siegwerk GmbH & Co. KG	D	NRW	53721	Siegburg	4.200	4.000	3.950	3.890	4.400	U	H	H	U	U	870	850	850	774	874	U	U	H	U	U	
191	Stulz Holding GmbH	D	G	HH	22457	Hamburg	3.378	3.927	4.188	4.135	4.300	U	U	U	U	U	600	700	737	584	550	P	P	S	H	H
192	STO AG	D	BaWü	79780	Stühlingen	3.913	4.056	4.155	4.145	4.249	U	U	U	U	U	855	885	947	509	541	U	U	U	U	U	

DIE VOLKSWIRTSCHAFTLICHE BEDEUTUNG DER FAMILIENUNTERNEHMEN

Nr.	Inhaltsverzeichnis	WZ	B.-Land	PLZ	Ort	Beschäftigte Konzern					Quelle-Konzern-B					Konzernumsatz in Mio. Euro					Quelle-Konzern-U				
						2006	2007	2008	2009	2010	2006	2007	2008	2009	2010	2006	2007	2008	2009	2010	2006	2007	2008	2009	2010
193	M. DuMont Schauberg GmbH & Co. KG	D	NRW	50735	Köln	3.907	3.564	3.406	4.199	4.200	U	U	U	H	H	557	626	692	707	705	U	U	U	U	H
194	ElringKlinger AG	D	BaWü	72581	Dettingen	3.269	3.602	4.175	4.676	4.171	U	U	U	U	U	528	608	658	579	796	U	U	U	U	U
195	HOCHLAND SE	D	Bay	88178	Heimenkirch	3.708	4.128	4.291	4.305	4.125	U	U	U	U	U	927	1.026	1.000	1.076	1.055	H	H	H	U	U
196	FERCHAU Engineering GmbH	K	NRW	51643	Gummersbach	3.100	3.800	4.034	3.558	4.100	H	C	U	U	U	210	270	310	260	300	H	H	U	U	U
197	Marquard & Bahls Aktiengesellschaft	G	HH	20410	Hamburg	3.798	4.145	4.207	3.692	4.076	U	U	U	U	U	10.834	11.457	13.371	9.257	12.588	H	U	U	U	U
198	WASGAU Produktions & Handels AG	G	RP	66955	Pirmasens	4.187	4.179	4.143	4.115	4.021	U	U	U	U	U	482	497	499	498	480	H	H	U	U	U
199	Detlef Hegemann Aktiengesellschaft	D	K	HB	28203	Bremen	4.352	4.145	4.000	4.000	4.000	S	H	U	U	300	550	756	681	1.000	P	S	S	P	U
200	Deutsche R+ S Dienstleistungen GmbH & Co. KG	K	NdS	30539	Hannover	3.227	3.700	3.800	3.900	4.000	S	H	H	H	U	65	68	70	71	71	H	H	H	H	U
201	KAESER KOMPRESSOREN GmbH	D	Bay	96450	Coburg	2.356	2.483	2.679	2.644	4.000	U	U	U	U	U	420	504	510	404	573	H	H	H	H	H
202	Otto Bock HealthCare GmbH	D	NdS	37105	Duderstadt	3.611	3.730	3.730	3.730	4.000	H	H	H	H	H	430	455	455	500	557	H	H	H	H	S
203	Siemes Schuhcenter GmbH & Co. KG	G	NRW	41066	Mönchengladbach	3.000	3.000	4.010	4.000	4.000	H	H	U	H	H	203	223	223	235	216	H	H	H	H	S
204	Lindner Holding Kommanditgesellschaft auf Aktien	H	Bay	94420	Arnstorf	3.385	3.687	4.015	3.862	3.900	U	U	U	U	H	594	629	610	769	770	H	H	U	U	H
205	Mewa Textil-Service Aktiengesellschaft	D	He	65033	Wiesbaden	4.000	3.782	4.115	3.493	3.900	H	H	U	H	U	372	401	428	426	448	H	H	H	H	H
206	William Prym GmbH & Co. KG	D	NRW	52206	Stolberg	3.864	4.020	3.987	3.600	3.900	H	U	U	U	U	356	359	378	290	360	H	H	S	U	U
207	EUROKAI Kommanditgesellschaft auf Aktien	I	HH	21111	Hamburg	3.576	3.930	4.243	4.311	3.880	H	H	H	H	H	582	657	711	591	600	H	H	H	H	H
208	Veritas AG	D	He	63571	Gelnhausen	3.004	3.067	2.929	2.657	3.820	U	U	U	U	U	367	416	432	377	505	U	U	U	U	U
209	Melitta Unternehmensgruppe Bentz KG	D	NRW	32425	Minden	3.270	3.100	3.385	3.556	3.812	U	H	U	U	U	1.200	1.240	1.225	1.200	1.301	U	U	U	U	U
210	ACO Severin Ahlmann GmbH & Co. KG	D	SH	24782	Büdelsdorf	3.477	3.800	3.800	3.739	3.800	H	H	H	U	H	506	569	570	480	545	H	H	U	U	H
211	fischerwerke GmbH & Co. KG	D	BaWü	72178	Waldachtal	3.378	3.588	3.471	3.603	3.800	H	H	U	U	U	465	515	560	521	582	H	H	U	U	U
212	Görtz GmbH	G	HH	20095	Hamburg	3.500	3.450	3.400	3.800	3.800	H	H	U	U	U	248	256	310	330	415	D	D	P	P	P
213	Karl Storz GmbH & Co. KG	D	BaWü	78532	Tuttlingen	2.918	3.798	3.800	3.800	3.800	H	H	H	H	H	521	786	888	866	870	H	H	H	H	H
214	Läpple AG	D	BaWü	74076	Heilbronn	2.080	2.369	2.976	3.429	3.800	U	U	U	U	H	349	373	514	491	480	U	U	U	U	H
215	Nehlsen AG	O	HB	28727	Bremen	2.644	2.766	3.601	3.728	3.800	H	C	U	U	H	231	262	339	292	300	H	H	U	U	H

Nr.	Inhaltsverzeichnis	WZ	B.-Land	PLZ	Ort	Beschäftigte Konzern					Quelle-Konzern-B					Konzernumsatz in Mio. Euro					Quelle-Konzern-U					
						2006	2007	2008	2009	2010	2006	2007	2008	2009	2010	2006	2007	2008	2009	2010	2006	2007	2008	2009	2010	
216	MKD Vermögensverwaltungs Beteiligungs GmbH	G	B	12103	Berlin	3.597	3.599	3.710	3.627	3.786	H	C	H	H	H	441	455	494	503	502	H	H	H	H	H	
217	Hellweg Die Profi Baumärkte KG	G	NRW	44149	Dortmund	3.600	3.615	3.615	3.488	3.754	H	U	U	U	U	433	455	494	503	502	S	U	U	U	U	
218	ROTO FRANK Aktiengesellschaft	D	BaWü	70745	Leinfelden-Echterdingen	3.896	3.881	3.828	3.750	3.750	U	U	U	U	H	601	603	621	560	609	H	H	H	U	S	
219	Hörmann Holding GmbH & Co. KG	D	K	Bay	85614	Kirchseeon	2.564	3.111	4.100	3.879	3.702	H	U	U	U	U	420	531	765	472	561	H	H	U	H	H
220	Gretsch-Unitas GmbH	D	BaWü	71254	Ditzingen	3.799	4.010	3.741	3.656	3.700	U	U	U	U	U	450	487	493	453	463	U	U	U	U	H	
221	AL-KO Kober Aktiengesellschaft	D	Bay	89359	Kötz	3.981	4.200	3.921	3.703	3.600	H	U	U	U	U	662	706	681	517	605	H	H	H	H	U	
222	MHM Holding GmbH	D	Bay	85541	Kirchheim b. München	3.607	3.574	3.588	3.497	3.600	U	U	U	U	U	718	743	689	651	698	U	U	U	U	S	
223	Putzmeister Holding GmbH	D	BaWü	72629	Aichtal	3.149	3.659	3.844	3.121	3.600	H	H	U	U	H	903	1.010	880	439	900	H	H	H	H	H	
224	FUCHS PETROLUB AG	D	BaWü	68169	Mannheim	3.765	3.787	3.864	3.488	3.584	U	U	U	U	U	1.323	1.365	1.394	1.178	1.459	U	U	U	U	U	
225	Harry Brot GmbH	G	SH	22869	Schenefeld	3.206	3.357	3.535	3.689	3.550	U	U	U	U	U	511	584	645	650	669	U	U	U	U	U	
226	Vitanas GmbH & Co. KGaA	N	B	13407	Berlin	2.185	2.331	2.511	2.747	3.540	U	U	U	U	U	113	122	132	145	153	U	U	U	U	U	
227	VEKA AG	D	NRW	48319	Sendenhorst	3.333	3.450	3.621	3.360	3.520	H	H	U	U	H	691	719	728	581	601	H	H	U	U	H	
228	Schwanhäußer Industrie Holding GmbH & Co. KG	D	Bay	90562	Heroldsberg	3.082	3.257	3.365	3.879	3.519	U	U	H	U	U	286	340	372	370	396	H	H	H	U	U	
229	ARAG Aktiengesellschaft	J	NRW	40472	Düsseldorf	3.642	3.427	3.384	3.484	3.500	U	U	U	U	P	1.348	1.388	1.402	1.413	1.490	U	U	U	U	U	
230	Fuchs Gewürze GmbH	D	G	NdS	49201	Dissen	3.500	3.586	3.600	3.600	3.500	U	U	U	U	U	450	305	307	310	330	U	H	H	H	P
231	heristo holding gmbh	D	NdS	49214	Bad Rothenfelde	3.412	3.395	3.400	3.441	3.500	H	H	P	H	H	1.340	1.592	1.696	1.586	1.600	H	U	U	H	H	
232	ifm electronic gmbh	D	NRW	29564	Essen	2.841	3.200	3.426	3.381	3.500	H	H	U	U	U	354	398	421	322	470	C	H	U	U	U	
233	Krauss-Maffei Wegmann GmbH & Co. KG	D	Bay	80997	München	2.792	2.936	3.119	3.153	3.500	H	H	U	U	U	959	1.276	1.430	1.235	1.565	H	H	H	H	S	
234	Leonhard Kurz Stiftung & Co. KG	D	Bay	90763	Fürth	2.987	3.368	3.583	3.552	3.500	U	U	U	U	U	410	440	450	444	487	U	U	U	U	S	
235	Wanzl Metallwarenfabrik GmbH	D	Bay	89340	Leipheim	2.007	3.000	3.300	3.700	3.500	H	H	U	H	U	292	341	345	380	420	H	H	H	U	S	
236	KWS SAAT AG	D	NdS	37574	Einbeck	2.652	2.739	2.856	3.215	3.492	U	U	U	U	U	505	538	599	717	754	U	U	U	U	U	
237	Aachener Printen- und Schokoladenfabrik Henry Lambert GmbH & Co. KG	D	NRW	52072	Aachen	3.500	3.450	3.450	3.450	3.450	H	U	U	U	U	436	472	507	530	536	U	U	U	U	U	
238	Hans Geis GmbH & Co Internationale Spedition	I	Bay	97616	Bad Neustadt	3.312	3.643	3.650	3.419	3.419	P	P	U	U	U	517	574	611	529	631	C	P	U	P	U	
239	Bijou Brigitte modische Accessoires AG	G	D	HH	22399	Hamburg	2.840	3.187	3.345	3.452	3.410	U	U	U	U	U	348	367	375	390	378	U	U	U	U	U
240	Brüder Schlau GmbH & Co. KG	G	I	NRW	32457	Porta Westfalica	3.552	3.733	3.800	3.975	3.400	H	H	U	H	U	381	376	370	400	350	H	H	U	H	U

DIE VOLKSWIRTSCHAFTLICHE BEDEUTUNG DER FAMILIENUNTERNEHMEN

Nr.	Inhaltsverzeichnis	WZ	B.-Land	PLZ	Ort	Beschäftigte Konzern					Quelle-Konzern-B					Konzernumsatz in Mio. Euro					Quelle-Konzern-U					
						2006	2007	2008	2009	2010	2006	2007	2008	2009	2010	2006	2007	2008	2009	2010	2006	2007	2008	2009	2010	
241	MAPAL Fabrik für Präzisionswerkzeuge Dr. Kress KG	D	BaWü	73405	Aalen	2.700	2.850	3.000	3.400	3.400	H	U	U	U	H	263	265	310	215	200	H	C	U	U	H	
242	Leonhard Weiss GmbH & Co. KG	F	BaWü	73037	Göppingen	2.502	2.700	2.700	3.150	3.350	H	H	H	H	H	530	620	650	671	680	U	U	U	H	H	
243	Schüco International KG	D	NRW	33609	Bielefeld	3.289	3.278	3.345	3.412	3.303	U	U	U	U	U	1.306	1.435	1.779	1.607	1.926	U	U	U	U	U	
244	Schwing GmbH	D	NRW	44653	Herne	2.966	3.374	3.300	3.300	3.300	H	U	U	U	U	754	816	760	631	640	U	U	H	H	H	
245	Heinrich Schmid Gruppe	F	BaWü	72764	Reutlingen	2.687	2.806	2.993	3.037	3.286	U	U	U	U	U	231	249	273	273	284	U	U	U	U	U	
246	Malerwerkstätten Heinrich Schmid GmbH & Co. KG	D	BaWü	72764	Reutlingen	2.087	2.806	2.993	3.037	3.286	U	U	U	U	U	212	231	249	273	284	U	U	U	U	U	
247	HERRENKNECHT AG	D	BaWü	77963	Schwanau	1.849	2.345	2.915	3.165	3.271	U	U	U	U	U	646	838	926	866	952	U	U	U	U	U	
248	Richter + Frenzel GmbH + Co. KG	G	Bay	97084	Würzburg	3.000	3.700	3.411	3.260	3.260	H	H	U	U	H	279	849	867	890	890	H	H	S	H	H	
249	Geobra Brandstätter GmbH & Co. KG	D	Bay	90513	Zirndorf	2.721	2.861	2.973	3.060	3.250	U	U	U	U	U	379	459	496	518	559	H	U	U	U	U	
250	Hans Segmüller Polstermöbelfabrik GmbH & Co. KG	D	G	Bay	86316	Friedberg	3.623	3.703	3.696	3.244	3.244	H	C	H	U	H	689	726	685	648	648	H	H	H	U	H
251	Fritz Winter Eisengießerei GmbH & Co. KG	D	He	35260	Stadtallendorf	3.296	3.362	3.537	3.138	3.200	H	H	U	U	U	545	589	662	405	400	H	H	H	H	P	
252	Gries Deco Company GmbH	G	Bay	63843	Niedernberg	762	1.030	1.380	2.200	3.200	S	U	U	U	U	46	67	85	115	158	U	U	U	U	H	
253	Medien Union GmbH Ludwigshafen	D	RP	67059	Ludwigshafen	2.953	3.106	3.182	3.217	3.200	S	H	H	H	H	557	565	575	559	560	P	H	H	H	H	
254	Trox GmbH	K	NRW	47504	Neukirchen-Vluyn	2.748	2.892	2.984	2.914	3.200	U	U	U	U	U	299	356	380	340	350	U	U	U	U	U	
255	Zollern GmbH & Co. KG	D	BaWü	72517	Sigmaringen	1.861	2.695	3.100	2.962	3.200	H	U	U	U	U	345	422	525	577	498	H	H	H	H	H	
256	Schmitz Cargobull AG	D	NRW	48609	Horstmar	3.085	3.189	3.711	4.126	3.195	H	H	H	U	U	1.308	1.685	1.620	1.594	666	H	H	P	U	U	
257	HARTING KGaA	D	NRW	32339	Espelkamp	2.199	2.601	3.211	3.174	3.174	H	H	U	U	U	313	345	385	413	413	H	H	U	U	U	
258	Bitburger Holding GmbH	D	RP	54634	Bitburg	3.293	3.302	3.200	3.200	3.103	H	H	H	H	H	1.051	1.018	1.100	1.030	1.000	H	H	H	H	H	
259	Bizerba GmbH & Co. KG.	D	BaWü	72336	Balingen	2.807	2.943	2.900	3.012	3.100	H	H	H	H	U	410	430	430	390	400	H	H	H	H	H	
260	EUROPA-PARK Freizeit- und Familienpark Mack KG	O	BaWü	77977	Rust	2.800	3.000	3.000	3.000	3.100	C	H	H	S	U	145	150	225	300	309	S	H	H	P	S	
261	FALKE KGaA	D	NRW	57392	Schmallenberg	2.275	2.500	2.564	2.479	3.086	C	U	S	U	U	186	196	198	205	230	H	H	S	P	U	
262	Rödl & Partner	O	Bay	90491	Nürnberg	3.000	3.000	3.000	3.025	3.050	S	H	H	H	U	190	193	200	217	235	S	H	H	H	H	
263	G. Siempelkamp GmbH & Co. KG	D	NRW	47803	Krefeld	2.114	2.363	2.400	2.746	3.047	H	H	H	U	U	412	493	500	554	494	H	H	H	U	U	
264	GRG Services Berlin GmbH & Co. KG	K	B	13409	Berlin	2.700	3.050	3.061	3.061	3.035	H	U	U	U	H	45	49	51	51	51	H	H	U	U	U	
265	Hirschvogel Holding GmbH	D	Bay	86920	Denklingen	2.411	2.567	2.735	2.700	3.010	H	H	U	U	H	441	523	506	500	600	H	H	H	H	U	
266	AHG Allgemeine Hospitalgesellschaft AS	N	NRW	40215	Düsseldorf	2.336	2.262	2.760	3.027	3.000	U	U	U	U	U	148	157	187	196	196	H	H	H	H	H	

Nr.	Inhaltsverzeichnis	WZ	B.-Land	PLZ	Ort	Beschäftigte Konzern					Quelle-Konzern-B					Konzernumsatz in Mio. Euro					Quelle-Konzern-U				
						2006	2007	2008	2009	2010	2006	2007	2008	2009	2010	2006	2007	2008	2009	2010	2006	2007	2008	2009	2010
267	ARWA Personaldienstleistungen GmbH	K	RP	55268	Nieder-Olm	3.000	3.000	3.140	3.000	3.000	C	P	H	H	H	61	75	79	79	103	C	C	H	H	S
268	AVAG Holding Aktiengesellschaft	G	Bay	86167	Augsburg	2.691	2.807	2.986	2.930	3.000	H	U	U	U	U	1.067	1.138	1.217	1.230	1.170	H	H	H	U	U
269	Bardusch GmbH & Co. KG	O K	BaWü	76275	Ettlingen	3.506	3.500	3.500	3.200	3.000	H	U	H	H	H	252	263	255	210	210	H	H	S	H	H
270	BauKing Aktiengesellschaft	G	NdS	30655	Hannover	2.285	2.793	2.700	3.187	3.000	H	H	H	U	H	556	694	700	733	692	H	H	H	H	S
271	Dr. Theodor Stiebel Werke GmbH & Co. KG	G	NdS	37603	Holzwinden	2.583	2.763	2.600	2.796	3.000	H	H	H	U	U	381	365	400	411	450	H	H	U	H	U
272	F. S. Fehrer GmbH & Co. KG	D	Bay	97306	Kitzingen	3.072	3.047	3.000	3.000	3.000	U	U	U	U	U	400	380	361	340	340	H	S	U	U	U
273	GP Günter Papenburg AG	D	NdS	30559	Hannover	2.590	3.054	3.000	2.967	3.000	H	H	H	H	H	612	510	600	528	530	H	H	U	H	H
274	Max Aicher Gruppe	F	Bay	83395	Freilassing	2.693	2.562	2.693	2.800	3.000	H	U	U	S	U	785	1.020	1.500	1.000	1.100	H	U	U	S	U
275	Max Weishaupt GmbH	D	BaWü	88475	Schwendi	2.800	2.800	2.800	3.000	3.000	C	U	U	U	U	265	392	455	460	483	H	H	H	U	U
276	Mühlen Gruppe (Mühlen ApS & Co. KG)	D	SH	24860	Böklund	1.009	2.038	2.320	2.300	3.000	U	U	U	U	U	219	427	539	540	800	U	U	U	U	U
277	Nolte moebel-industrie Holding GmbH & Co. Kommanditgesellschaft auf Aktien	D	RP	76726	Germersheim	2.882	2.782	3.045	2.989	3.000	H	H	U	H	H	570	610	599	549	599	H	H	H	H	S
278	NORMA Lebensmittelfilialbetrieb GmbH & Co. KG	G	Bay	90441	Nürnberg	3.000	3.000	3.000	3.000	3.000	H	H	P	S	S	2.630	3.380	3.400	3.081	3.124	P	P	P	S	S
279	Papierfabrik Palm GmbH & Co. KG	D	BaWü	73432	Aalen	2.600	2.700	2.800	3.000	3.000	H	H	U	P	U	760	860	893	750	1.000	H	H	U	P	U
280	VIEGA GmbH & Co. KG	D	NRW	57428	Attendorf	2.749	3.019	3.066	3.103	3.000	H	U	U	U	U	726	768	783	740	798	H	U	U	U	S
281	Warsteiner Brauerei Haus Cramer KG	D	NRW	59581	Warstein	2.998	3.163	3.131	2.721	3.000	U	U	U	U	H	535	542	580	560	563	H	U	U	U	U
282	Witzenmann GmbH	D	BaWü	75112	Pforzheim	2.760	2.989	3.097	2.837	3.000	U	U	U	U	U	308	376	400	320	395	H	H	U	U	U
283	Feneberg Lebensmittel GmbH	G	Bay	87437	Kempton	2.936	2.853	2.855	3.177	2.900	D	D	H	H	H	311	308	328	318	320	D	H	H	H	H
284	MEYER NEPTUN GmbH	D	MV	18119	Rostock	2.489	2.626	2.697	2.861	2.900	H	U	S	H	U	791	815	1.002	941	950	H	H	U	U	H
285	Wepa Papierfabrik P. Krengele GmbH & Co. KG	D	NRW	59757	Arnsberg	1.162	1.458	1.943	2.723	2.900	U	U	U	U	U	328	389	555	810	950	U	U	U	D	U
286	Wernsing Feinkost GmbH	D	NdS	49632	Essen (Oldenburg)	2.818	2.744	2.918	2.884	2.900	D	D	D	U	U	575	623	661	700	750	D	D	U	U	U
287	Lenze SE	D	NdS	31763	Aerzen	3.032	3.222	3.449	3.203	2.897	U	U	U	U	U	529	587	621	505	417	U	U	U	U	U
288	Verlagsgesellschaft Madsack GmbH & Co. KG	D	NdS	30559	Hannover	2.675	2.857	3.007	3.377	2.850	H	H	U	U	H	459	506	505	496	536	U	U	U	U	S
289	GROB-WERKE GmbH & Co. KG	D	Bay	87719	Mindelheim	2.000	1.900	1.933	2.042	2.839	H	H	H	H	U	400	465	530	473	500	U	S	P	H	U
290	Lapp Holding AG	D	BaWü	70565	Stuttgart	2.184	3.000	2.639	2.600	2.800	H	H	H	U	U	610	744	803	508	633	H	H	H	U	U
291	Pond Security Service GmbH	K	He	63526	Erlensee	4.464	3.702	3.219	2.406	2.800	H	H	H	H	H	148	175	129	112	111	H	H	H	H	H

DIE VOLKSWIRTSCHAFTLICHE BEDEUTUNG DER FAMILIENUNTERNEHMEN

Nr.	Inhaltsverzeichnis	WZ		B.-Land	PLZ	Ort	Beschäftigte Konzern					Quelle-Konzern-B					Konzernumsatz in Mio. Euro					Quelle-Konzern-U				
							2006	2007	2008	2009	2010	2006	2007	2008	2009	2010	2006	2007	2008	2009	2010	2006	2007	2008	2009	2010
292	Schütz GmbH & Co. KGaA	D	G	RP	56242	Selters	2.300	2.550	2.550	2.731	2.800	U	U	H	S	U	400	446	460	364	365	H	H	H	H	H
293	WAREMA Renkhoff SE	D	G	Bay	97828	Marktheidenfeld	2.445	2.536	2.630	2.720	2.800	S	H	H	U	H	268	303	309	313	351	U	U	U	U	S
294	Ziehl-Abegg Aktiengesellschaft	D		BaWü	74653	Künzelsau	2.029	2.360	2.479	2.386	2.800	U	U	U	U	U	262	296	253	304	310	U	U	U	U	U
295	Küster Holding GmbH	D		He	35630	Ehringshausen	2.500	2.540	2.570	2.460	2.770	U	U	U	U	U	365	385	360	300	400	U	U	U	U	U
296	TTS Tooltechnic Systems Holding AG	D	G	BaWü	73240	Wendlingen	2.365	2.628	2.978	2.691	2.758	H	P	U	U		344	407	421	333	372	H	H	U	U	S
297	AWG Allgemeine Warenvertriebs-GmbH	G		BaWü	73257	Köngen	2.050	2.700	2.800	2.753	2.746	U	H	U	U	U	240	255	224	229	244	U	U	H	U	U
298	Ernst Klett AG	D		BaWü	70178	Stuttgart	2.702	2.708	2.879	2.796	2.742	U	U	U	U	U	407	426	439	466	465	U	U	U	U	U
299	Marc Cain GmbH	D		BaWü	72407	Bodelshausen	1.836	1.915	2.000	2.700	2.735	S	C	U	P	U	123	137	150	160	184	H	H	U	H	U
300	Gerry Weber International Aktiengesellschaft	D		NRW	33790	Halle (Westf.)	1.868	2.018	2.268	2.420	2.700	H	U	H	U	U	443	507	570	594	622	U	U	U	U	U
301	Hengst GmbH & Co. KG	D		NRW	48147	Münster	1.500	1.800	1.800	1.657	2.700	U	H	C	U	U	195	236	256	200	246	C	C	U	U	S
302	Maschinenfabrik Reinhausen GmbH	D		Bay	93059	Regensburg	2.173	2.050	2.500	2.700	2.700	S	H	U	U	U	408	430	565	500	500	S	U	U	U	P
303	Meyer & Meyer Internationale Spediteure GmbH & Co. KG	I		NdS	49084	Osnabrück	1.900	2.300	2.300	2.000	2.700	H	P	U	H	S	300	200	142	135	154	H	P	U	D	S
304	WOCO GmbH & Co. KG	D		He	63628	Bad Soden-Salmünster	4.924	4.705	3.178	2.531	2.700	H	U	U	U	H	614	593	600	285	310	H	H	H	U	U
305	Gabor Shoes Aktiengesellschaft	D		Bay	83024	Rosenheim	3.463	3.396	3.208	3.126	2.685	H	H	U	H	U	243	264	305	282	319	H	H	U	U	U
306	Centrotec Sustainable AG	D		NRW	59929	Brilon	1.691	2.508	2.670	2.614	2.663	H	H	U	U	U	396	406	476	467	480	U	U	U	U	U
307	Krohne Messtechnik GmbH & Co. KG	D		NRW	47058	Duisburg	2.439	2.439	2.510	2.510	2.658	S	H	U	U	U	266	273	296	299	331	S	U	U	U	U
308	Rudolf Wöhrl AG	G		Bay	90471	Nürnberg	2.890	2.855	2.862	2.957	2.625	H	H	H	U	U	289	296	296	310	362	H	H	H	H	U
309	Albert Handtmann Holding GmbH & Co. KG	D		BaWü	88400	Biberach	2.300	2.450	2.550	2.500	2.600	U	U	U	U	U	430	474	485	380	490	U	U	U	U	U
310	DÖHLER GmbH	D		He	64295	Darmstadt	1.800	1.800	2.200	2.300	2.600	H	H	U	P	U	271	295	300	293	305	C	H	H	H	H
311	GELITA AG	G		BaWü	69412	Eberbach	2.803	2.746	2.740	2.600	2.600	H	H	H	H	U	435	404	395	395	438	H	H	H	H	U
312	Kamax-Werke Rudolf Kellermann GmbH & Co. KG	D		NdS	37520	Osterode am Harz	2.449	2.552	2.500	2.300	2.600	U	U	U	U	U	398	453	420	300	430	H	H	U	U	U
313	Sarstedt AG & Co.	D		NRW	51588	Nümbrecht	2.250	2.250	2.500	2.500	2.600	S	H	U	U	H	460	460	575	598	645	H	H	H	H	S
314	Severin-Elektrik GmbH & Co. KG	D		NRW	59846	Sundern	1.750	1.509	1.500	1.740	2.600	H	H	U	H	U	133	146	151	148	175	H	H	S	H	S
315	Bahlsen GmbH & Co. KG	D		NdS	30163	Hannover	3.507	2.987	2.838	2.691	2.585	H	H	U	U	U	522	479	545	506	501	H	U	U	U	U
316	Neue Dorint GmbH	H		NRW	50858	Köln	2.637	2.739	2.844	2.692	2.549	S	U	U	U	H	220	223	235	216	265	S	U	U	U	H
317	HYMER AG	D		BaWü	88330	Bad Waldsee	3.097	3.204	2.998	2.799	2.519	U	U	U	U	U	763	870	913	655	695	U	U	U	U	U
318	Dodenhof Kaltenkirchen KG	G		SH	24568	Kaltenkirchen	2.500	2.500	2.500	2.500	2.500	P	H	H	H	U	250	250	250	270	250	P	S	S	P	P
319	Gühring OHG	D		BaWü	72458	Albstadt	2.021	2.200	2.400	2.500	2.500	S	H	H	H	H	235	242	264	275	311	H	H	H	H	S
320	K.-H. Weidler GmbH	K		BaWü	69469	Weinheim	1.469	1.751	1.680	1.826	2.500	D	H	H	H	U	80	81	80	104	129	H	H	S	S	S

Nr.	Inhaltsverzeichnis	WZ	B.-Land	PLZ	Ort	Beschäftigte Konzern					Quelle-Konzern-B					Konzernumsatz in Mio. Euro					Quelle-Konzern-U				
						2006	2007	2008	2009	2010	2006	2007	2008	2009	2010	2006	2007	2008	2009	2010	2006	2007	2008	2009	2010
321	P-D Management Industries-Technologies GmbH	D	Sa	01723	Wilsdruff	3.024	2.939	2.900	2.494	2.500	H	U	H	H	H	333	330	357	287	285	H	H	H	H	H
322	Ratio Handel Gesellschaft mit beschränkter Haftung	G	NRW	48155	Münster	2.284	2.443	2.349	2.260	2.500	S	H	H	H	P	636	652	669	630	870	H	H	H	H	P
323	Rudolf Wild GmbH & Co. KG	D	BaWü	69214	Eppelheim	1.831	1.841	1.794	2.082	2.500	U	U	U	U	U	514	544	526	548	598	U	U	U	U	S
324	Felix Schoeller Holding GmbH & Co. KG	D	NdS	49086	Osnabrück	2.377	2.488	2.433	2.457	2.490	H	C	P	U	U	699	686	637	576	624	H	P	H	U	S
325	Hama Hamaphot Hanke & Thomas GmbH & Co	D	Bay	86653	Monheim	2.146	2.232	2.366	2.486	2.486	U	U	U	U	U	476	499	521	532	571	H	U	U	U	S
326	KARL MAYER Textilmaschinenfabrik GmbH	D	He	63179	Obertshausen	2.600	2.500	2.400	2.400	2.478	P	H	U	U	S	340	400	400	400	424	P	P	U	U	S
327	Iwan Budnikowsky GmbH & Co. KG	G	HH	22041	Hamburg	1.901	2.070	2.217	2.217	2.444	U	U	U	U	U	246	265	287	308	324	U	U	U	U	U
328	WITTE Automotive GmbH	D	NRW	42551	Velbert	2.220	2.433	2.535	2.360	2.439	S	S	H	S	S	321	318	336	282	309	U	U	U	U	U
329	Berger Holding GmbH	F	Bay	94036	Passau	2.106	2.149	2.000	2.400	2.400	H	S	H	H	H	335	334	416	398	360	H	H	U	U	H
330	Bischof + Klein GmbH & Co. KG	D	NRW	49525	Lengerich	2.211	2.345	2.238	2.150	2.400	S	U	U	U	U	303	295	441	373	420	S	U	U	U	H
331	Bremer Tageszeitungen AG	D	HB	28195	Bremen	2.855	2.848	2.685	2.432	2.400	H	U	D	D	H	99	100	98	89	90	H	H	U	U	H
332	Conrad Electronic SE	G	Bay	92242	Hirschau	1.981	2.065	2.157	2.186	2.400	U	U	U	U	H	652	714	784	745	750	U	U	U	U	H
333	Dr. Schneider Kunststoffwerke GmbH	D	Bay	96317	Kronach	2.400	2.450	2.527	2.262	2.400	U	U	U	U	U	244	289	264	231	280	U	U	U	U	U
334	MEGGLE Aktiengesellschaft	D	Bay	83512	Wasserburg	1.520	1.611	1.577	2.000	2.400	U	U	U	U	U	559	652	635	568	700	U	U	U	H	U
335	Vetter Pharma-Fertigung GmbH & Co. KG	D	BaWü	88193	Ravensburg	1.600	1.900	2.300	2.400	2.400	C	H	C	U	U	220	239	251	300	338	C	H	S	H	S
336	GOLDBECK GmbH	F	NRW	33649	Bielefeld	1.619	1.824	1.998	2.383	2.389	U	U	U	U	U	550	757	1.040	1.279	1.050	C	C	C	H	U
337	Storopack Hans Reichen- ecker GmbH	D	BaWü	72544	Metzingen	2.620	2.620	2.579	2.281	2.364	C	H	U	U	S	285	310	326	263	299	C	C	S	U	S
338	Meteor Gummiwerke K. H. Bädje GmbH & Co. KG	D	NdS	31167	Bockenem	2.429	2.317	2.300	2.204	2.350	H	H	H	H	U	203	209	208	190	221	H	H	H	H	U
339	Jibi Handel GmbH & Co.	G	NRW	33613	Bielefeld	1.352	2.311	2.316	2.218	2.322	C	U	U	U	H	276	273	274	273	296	H	U	U	U	S
340	AKG Gruppe	D	NRW	34363	Hofgeismar	2.400	2.498	2.600	2.800	2.300	S	S	U	P	P	250	300	317	287	324	P	P	S	S	S
341	HANDELSHOF Management GmbH	G	NRW	51149	Köln	2.300	2.080	2.100	2.100	2.300	H	H	U	U	U	614	637	663	653	670	U	U	U	U	U
342	Index-Werke GmbH & Co. KG Hahn & Tessky	D	BaWü	73730	Esslingen	2.302	2.335	2.454	2.392	2.300	U	U	U	U	H	400	493	505	205	400	H	H	U	U	H
343	KIND Hörgeräte GmbH u. Co. KG	G	NdS	30938	Burgwedel	1.200	1.400	1.900	1.900	2.300	C	H	H	H	U	130	150	160	170	150	H	H	H	H	H
344	SCHWENK Zement KG	D	BaWü	89028	Ulm	4.033	3.415	3.451	3.369	2.300	U	U	U	U	H	765	700	720	665	712	H	U	U	U	S

DIE VOLKSWIRTSCHAFTLICHE BEDEUTUNG DER FAMILIENUNTERNEHMEN

Nr.	Inhaltsverzeichnis	WZ	B.-Land	PLZ	Ort	Beschäftigte Konzern					Quelle-Konzern-B					Konzernumsatz in Mio. Euro					Quelle-Konzern-U				
						2006	2007	2008	2009	2010	2006	2007	2008	2009	2010	2006	2007	2008	2009	2010	2006	2007	2008	2009	2010
345	Nordbayerische Zeitungs- und Zeitschriftenzustellgesellschaft mbH	I	Bay	90427	Nürnberg	2.400	2.400	2.400	2.434	2.258	C	H	C	U	S	1.238	1.238	1.238	1.233	1.119	C	C	C	U	S
346	Vinzenz Murr Vertriebs GmbH	G	Bay	81379	München	2.123	2.145	2.239	2.253	2.240	H	H	U	U	H	180	184	197	194	163	H	H	U	U	S
347	CinemaxX AG	O	HH	22047	Hamburg	2.149	2.206	1.923	2.257	2.202	H	H	H	U	U	162	160	168	195	205	H	H	H	U	U
348	Herm. G. Dethleffsen AG & Co. KG	D	SH	24941	Flensburg	1.739	1.790	2.117	2.072	2.200	H	H	U	U	H	145	141	148	150	177	H	H	H	H	S
349	Mühlbauer Holding AG & Co. Kommanditgesellschaft auf Aktien	D	Bay	93426	Roding	1.608	1.791	1.841	1.905	2.200	U	U	U	U	U	161	159	173	160	207	U	U	U	U	H
350	Rücker AG	I	He	65205	Wiesbaden	2.466	2.478	2.532	2.130	2.188	U	U	U	U	U	166	169	176	131	152	U	U	U	U	U
351	Balluf Verwaltungsgesellschaft mbH	D	BaWü	73761	Neuhaus auf den Fildern	1.792	1.926	2.163	2.088	2.180	S	H	H	H	H	248	224	233	158	170	S	H	H	H	H
352	ProMinent Dosiertechnik GmbH	D	BaWü	69123	Heidelberg	1.774	2.000	2.100	2.079	2.175	H	H	U	U	S	272	305	348	310	220	S	U	U	P	H
353	PCC SE	G	NRW	47198	Duisburg	3.222	3.767	6.137	3.900	2.174	U	U	U	U	U	874	944	910	652	580	U	U	U	U	U
354	Ahlers AG	D	NRW	32052	Herford	2.886	2.872	2.864	2.172	2.154	U	U	U	U	U	246	260	268	249	251	U	U	U	U	U
355	GEZE GmbH	D	BaWü	71229	Leonberg	1.450	1.900	2.050	2.100	2.150	H	H	U	U	U	360	360	410	410	400	H	U	U	U	U
356	nobilis-Werke J. Stickling GmbH & Co. KG	D	NRW	33415	Verl	1.900	1.900	1.926	2.150	2.150	H	H	H	H	U	618	651	707	783	783	H	H	H	U	U
357	Heller GmbH	D	BaWü	72622	Nürtingen	2.117	2.188	2.261	2.205	2.131	U	U	U	U	U	327	364	442	375	339	U	U	U	U	U
358	Merz GmbH & Co. KGaA	D	He	60318	Frankfurt	1.915	2.052	1.619	1.745	2.131	H	H	U	U	U	475	536	547	590	673	H	H	U	U	U
359	Bürkert Verwaltungs-Gesellschaft mbH	D	BaWü	74653	Ingelfingen	1.686	1.804	1.800	1.962	2.100	U	U	H	U	U	288	318	320	265	345	H	H	H	H	U
360	Neumann Gruppe GmbH	G	HH	20457	Hamburg	2.046	2.100	2.162	2.200	2.100	H	U	H	H	U	1.281	1.700	1.523	1.454	1.500	H	U	U	U	H
361	OBO BETTERMANN GmbH und Co. KG	G	NRW	58710	Menden	1.500	2.100	2.100	2.100	2.100	H	U	H	H	H	340	350	350	365	348	H	H	H	H	S
362	riha Richard Hartinger Getränke GmbH & Co. Handels-KG	D	NdS	31737	Rinteln	2.126	2.063	2.163	2.045	2.100	H	H	U	U	H	609	573	591	527	530	H	H	H	H	H
363	Sennheiser electronic GmbH & Co. KG	D	NdS	30892	Wedemark	1.852	1.976	2.117	2.132	2.100	U	U	U	U	U	357	395	396	390	468	H	H	H	U	H
364	Karlsberg Brauerei KG Weber	D	Saar	66424	Homburg	2.678	3.048	3.008	2.814	2.099	H	H	H	U	U	614	654	618	671	670	H	H	H	H	H
365	Popken Verwaltungsgesellschaft mbH	G	NdS	26180	Rastede	2.100	2.103	2.124	2.031	2.098	C	H	H	H	H	214	218	206	207	214	H	H	H	H	H
366	Bernard Krone Holding GmbH & Co. KG	D	NdS	48480	Spelle	1.825	2.013	2.118	2.059	2.039	H	H	U	U	S	978	1.210	1.489	870	970	U	U	U	U	S
367	Alois Dallmayr KG	G	Bay	80331	München	1.500	1.517	1.588	1.666	2.037	H	H	H	H	H	464	490	525	569	631	H	H	H	H	H

Nr.	Inhaltsverzeichnis	WZ	B.-Land	PLZ	Ort	Beschäftigte Konzern					Quelle-Konzern-B					Konzernumsatz in Mio. Euro					Quelle-Konzern-U					
						2006	2007	2008	2009	2010	2006	2007	2008	2009	2010	2006	2007	2008	2009	2010	2006	2007	2008	2009	2010	
368	SURTECO SE	D	Bay	86644	Buttenwiesen	2.051	2.181	2.137	1.903	2.003	U	U	U	U	U	403	415	403	341	389	H	H	H	U	U	
369	Aug. Winkhaus GmbH & Co. KG	K	NRW	48291	Telgte	2.373	2.378	2.209	1.997	2.000	U	U	U	U	U	286	283	281	220	232	U	U	U	U	S	
370	Bauerfeind AG	D	Th	07937	Zeulenroda	1.843	1.676	1.706	2.018	2.000	U	U	U	U	U	159	165	165	193	250	H	P	U	U	H	
371	Biotronik SE & Co. KG	N	B	12535 9	Berlin	1.204	1.356	1.551	1.828	2.000	U	H	U	U	H	265	340	385	453	455	U	U	U	U	H	
372	Conditorei Coppenrath & Wiese GmbH & Co. KG	D	NdS	49076	Osnabrück	1.626	1.818	1.800	2.100	2.000	C	H	U	U	U	290	342	377	325	340	C	H	H	U	H	
373	DALLI-WERKE GmbH & Co. KG	D	G	NRW	52224	Stolberg	1.689	1.739	1.837	1.946	2.000	H	H	U	U	U	564	615	695	724	725	H	H	H	H	H
374	GRIESSON de Beukelaer GmbH & Co. KG	D	RP	56751	Polch	1.785	1.777	2.055	2.060	2.000	C	C	U	U	U	402	419	481	481	477	U	U	U	U	U	
375	Gustav Stabernack GmbH	D	He	36341	Lauterbach	1.800	1.800	1.815	1.947	2.000	H	S	U	U	P	171	230	260	234	300	U	U	U	U	H	
376	Haver & Boecker	D	NRW	59302	Oelde	2.007	2.123	2.248	2.347	2.000	U	U	U	U	U	308	356	374	311	373	H	H	U	U	H	
377	Hipp GmbH & Co. Vertrieb KG	G	Bay	80639	München	1.000	1.000	1.000	2.000	2.000	C	C	U	U	U	270	305	410	328	310	H	H	U	H	S	
378	Ireks GmbH	D	Bay	95326	Kulmbach	1.711	1.777	1.832	1.841	2.000	U	U	U	U	U	346	381	437	421	430	U	U	U	U	H	
379	Kopf Holding GmbH	D	BaWü	73230	Kirchheim/ Teck	1.311	1.509	1.751	1.796	2.000	U	U	U	U	U	178	265	253	184	213	U	U	U	U	S	
380	Kunststoff-Technik Scherer & Trier GmbH & Co. KG	D	Bay	96247	Michelau	1.950	2.300	2.300	2.000	2.000	C	H	H	H	U	203	204	196	200	246	C	H	H	H	S	
381	Landbäckerei Ihle GmbH	G	Bay	86316	Friedberg	1.465	1.427	1.748	1.821	2.000	U	U	U	U		79	80	90	91	94	U	U	U	U	S	
382	Leistritz AG	D	Bay	90459	Nürnberg	2.037	2.038	2.063	2.008	2.000	U	U	U	U	H	275	298	292	245	260	U	U	U	U	H	
383	Lindner Hotels AG	G	NRW	40504	Düsseldorf	1.520	1.520	1.850	2.150	2.000	H	H	H	H	U	114	131	156	148	166	U	U	U	U	U	
384	Spiegelblank Reinigungsunternehmen Heinz Kuhnert GmbH & Co. KG	K	SH	24113	Kiel	2.100	2.100	2.000	2.000	2.000	C	H	H	U	U	90	90	90	90	90	H	H	H	H	H	
385	Steuler-Industrierwerke GmbH	D	RP	56195	Höhr-Grenzhausen	1.737	1.894	2.018	2.000	2.000	H	U	S	U	U	243	268	282	300	300	H	H	S	U	U	
386	W & B Beteiligungs GmbH & Co. KG	D	NRW	50259	Pulheim	1.936	1.957	1.965	1.965	2.000	U	U	U	U	H	191	229	234	207	207	C	C	U	U	H	
387	Wieland Holding GmbH	D	G	Bay	96052	Bamberg	2.279	2.254	2.220	2.151	2.000	H	H	U	U	U	223	230	221	174	180	H	H	H	H	H
388	Windmüller & Hölischer KG	D	NRW	29564	Lengerich	2.050	2.050	2.000	2.000	2.000	H	H	H	H	H	404	441	455	400	440	D	D	D	S	S	
389	Wessels + Müller AG	G	NdS	49090	Osnabrück	1.998	1.949	2.618	2.585	1.990	U	C	U	U	H	461	501	525	552	650	U	S	U	U	U	
390	ZENTIS GmbH & Co. KG	D	G	NRW	52016	Aachen	1.761	1.760	1.779	1.841	1.985	H	H	U	U	U	555	571	605	611	611	U	U	U	U	U
391	Scheidt & Bachmann GmbH	K	NRW	41238	Mönchengladbach	1.644	1.737	1.838	1.967	1.970	U	U	U	U	U	227	233	236	240	254	U	U	U	U	S	
392	Textilkontor Walter Seidens-ticker GmbH & Co. KG	G	HH	22179	Hamburg	1.791	2.202	2.224	2.316	1.940	S	S	U	U	U	211	211	204	174	174	H	H	U	U	U	
393	AKT Altmarker Kunststoff-Technik GmbH	D	SaAn	39638	Gardelegen	1.950	1.950	1.932	1.920	1.930	H	U	U	H	H	155	161	160	135	161	H	H	H	H	S	

DIE VOLKSWIRTSCHAFTLICHE BEDEUTUNG DER FAMILIENUNTERNEHMEN

Nr.	Inhaltsverzeichnis	WZ	B.-Land	PLZ	Ort	Beschäftigte Konzern					Quelle-Konzern-B					Konzernumsatz in Mio. Euro					Quelle-Konzern-U				
						2006	2007	2008	2009	2010	2006	2007	2008	2009	2010	2006	2007	2008	2009	2010	2006	2007	2008	2009	2010
394	Georg Fritzsche - GmbH & Co.	D	Bay	85655	Großhelfendorf	1.830	2.055	2.505	2.233	1.900	C	H	P	U	U	400	400	552	342	380	C	C	U	U	S
395	Gottfried Schultz GmbH & Co. KG	G	NRW	40880	Ratingen	1.880	1.880	1.900	1.900	1.900	H	S	U	U	U	732	698	985	1.009	993	H	H	P	P	S
396	Magnet-Schultz GmbH & Co. Fabrikations- und Vertriebs-KG	D	Bay	87686	Memmingen	1.400	1.107	1.300	1.234	1.900	H	H	H	H	U	200	180	183	144	130	H	H	H	H	H
397	Rohm GmbH	D	BaWü	89567	Sontheim	1.200	1.600	1.900	1.900	1.900	C	H	U	U	U	138	200	201	172	201	H	U	S	U	S
398	BDO AG Wirtschaftsprüfungsgesellschaft	O	HH	20095	Hamburg	1.755	1.881	1.990	1.991	1.896	U	U	U	U	U	164	172	195	186	180	U	U	U	U	U
399	Renta Personal-Leasing GmbH	K	Sa	01067	Dresden	1.606	1.720	1.890	1.350	1.890	S	U	U	U	H	3.793	4.658	4.970	4.491	5.028	U	U	U	U	S
400	M.M. Warburg & CO Gruppe KGaA	J	HH	20095	Hamburg	944	994	1.012	1.720	1.889	U	U	U	U	U	6.854	8.724	8.963	8.754	8.008	U	U	U	U	
401	KMP Holding GmbH (Pfenning Logistik)	I	He	68519	Viernheim	1.650	1.650	1.852	1.810	1.850	H	H	U	U	U	220	220	220	204	237	H	S	H	U	S
402	tedox KG	G	NdS	37120	Bovenden	1.850	1.850	1.800	1.850	1.850	C	H	H	H	H	282	280	280	280	280	C	H	H	H	H
403	PAPSTAR-Vertriebsgesellschaft mbH & Co. KG	G	NRW	53925	Kall	1.832	2.019	1.773	1.463	1.830	H	C	U	U	H	123	130	127	117	117	H	H	H	H	H
404	Georg Jos. Kaes GmbH	G	Bay	87665	Mauerstetten	2.500	1.703	1.735	1.812	1.818	H	H	H	H	U	450	453	476	507	484	H	H	U	U	U
405	Aerzener Maschinenfabrik GmbH	D	NdS	31855	Aerzen	1.299	1.416	1.650	1.650	1.800	H	U	U	U	U	213	260	270	280	290	H	U	U	U	U
406	Berger Holding GmbH & Co. KG	D	Bay	87700	Memmingen	1.264	1.341	1.316	1.276	1.800	H	H	U	U	U	175	213	203	132	159	H	H	U	U	S
407	Blumen-Risse GmbH & Co. KG	G	NRW	58239	Schwerte	1.572	1.665	1.665	1.808	1.800	H	H	H	H	P	124	126	126	131	122	H	H	H	H	S
408	BÖTTCHER Holding GmbH & Co. KG	D	RP	50933	Grafenschaft	2.000	1.150	1.314	1.700	1.800	P	P	H	H	U	217	129	144	202	214	P	H	S	S	U
409	Deutsche See GmbH	G D	HB	27572	Bremerhaven	1.600	1.600	1.700	1.733	1.800	H	C	H	H	P	372	379	376	391	420	H	H	H	H	P
410	Friedrich Boysen GmbH & Co. KG	D	BaWü	72213	Altensteig	1.310	1.530	1.580	1.680	1.800	U	U	U	U	H	480	585	640	634	740	U	U	U	U	H
411	Fritz Schäfer GmbH	D	NRW	57290	Neunkirchen	1.800	1.800	1.800	1.800	1.800	H	C	H	H	H	350	428	460	310	318	H	C	C	H	H
412	Heitkamp & Thumann KG	D	NRW	40212	Düsseldorf	2.250	2.100	1.953	1.731	1.800	U	U	U	U	U	350	360	375	275	280	U	U	U	U	H
413	Linde + Wiemann GmbH-KG	D	He	35683	Dillenburg	1.563	1.772	1.801	1.754	1.800	U	U	U	U	H	260	292	314	265	310	U	U	U	U	H
414	M U L T I V A C Sepp Haggenmüller GmbH & Co. KG	D	Bay	87787	Wolfertschwenden	1.417	1.562	1.690	1.749	1.800	U	U	U	U	H	237	270	259	223	262	U	U	U	U	S
415	Möller Group GmbH & Co. KG	D	NRW	33649	Bielefeld	2.715	2.200	1.889	1.650	1.800	H	S	U	U	U	455	260	270	270	307	H	U	U	U	S

Nr.	Inhaltsverzeichnis	WZ	B.-Land	PLZ	Ort	Beschäftigte Konzern					Quelle-Konzern-B					Konzernumsatz in Mio. Euro					Quelle-Konzern-U				
						2006	2007	2008	2009	2010	2006	2007	2008	2009	2010	2006	2007	2008	2009	2010	2006	2007	2008	2009	2010
416	Pampus Industriebeteiligungen GmbH & Co. KG	D	NRW	58640	Iserlohn	1.797	1.763	1.800	1.800	1.800	H	H	H	H	H	835	965	1.242	1.200	1.591	H	H	H	H	S
417	Rauch Möbelwerke GmbH	D	BaWü	97896	Freudenberg	2.000	1.900	1.800	1.800	1.800	H	U	U	U	U	198	213	213	210	210	C	H	H	U	H
418	SIEGENIA-AUBI KG	D	NRW	57234	Wilnsdorf	1.800	1.800	1.800	1.800	1.800	H	H	H	H	H	300	300	463	370	409	H	H	H	H	S
419	Zott Beteiligungs-GmbH	D	G	Bay	86690	Mertingen	1.815	1.788	1.800	1.825	1.800	H	H	H	H	620	716	780	697	700	H	H	H	H	H
420	MAHAG Münchener Automobil-Handel Haberl GmbH & Co KG	D	Bay	81669	München	1.952	1.973	2.000	1.816	1.796	H	H	U	H	H	839	795	777	757	447	H	H	H	H	H
421	UVEX WINTER HOLDING GmbH & Co. KG	D	Bay	90766	Fürth	1.760	1.874	1.900	1.890	1.793	U	U	H	U	U	268	287	302	287	304	U	U	U	U	U
422	ALLGAIER WERKE GmbH	D	BaWü	73066	Uhingen	1.725	1.699	1.704	1.880	1.780	U	H	U	U	U	242	262	258	196	254	U	U	U	U	U
423	Köhler Holding GmbH & Co. KG	D	BaWü	77704	Oberkirch	1.785	1.605	1.404	1.707	1.770	H	H	U	U	H	601	641	640	542	640	H	H	U	H	U
424	HAWE Hydraulik SE & Co. Verwaltungs-KG	D	Bay	81673	München	1.519	1.822	1.961	1.790	1.758	P	U	U	U	U	188	238	275	187	247	U	U	U	U	U
425	Heinrich J. Kesseböhmer KG	D	NdS	49152	Bad Essen	920	1.750	1.750	1.700	1.750	C	U	P	P	U	168	250	275	255	295	C	U	P	P	P
426	Schwörer Haus KG	F	D	BaWü	72531	Hohenstein	1.500	1.750	1.750	1.750	H	H	U	U	U	270	250	256	230	230	H	C	U	U	U
427	K & L Ruppert Stiftung & Co. Handels-KG	G	Bay	82362	Weilheim	2.000	1.600	1.660	1.748	1.748	H	H	H	H	H	166	170	176	175	151	S	C	S	H	S
428	THIMM Holding GmbH + Co. KG	D	K	NdS	37154	Northeim	1.402	1.480	1.502	1.512	1.748	U	U	U	U	237	292	312	280	333	U	U	U	U	U
429	Ströer Out-of-Home Media AG	K	NRW	50999	Köln	1.170	1.375	1.446	1.587	1.731	U	U	U	U	U	440	509	493	470	531	U	U	H	U	U
430	Biotest Aktiengesellschaft	D	G	He	63303	Dreieich	1.149	1.727	1.952	1.983	1.721	U	U	U	U	282	326	423	440	413	U	U	U	U	U
431	JUMO GmbH & Co. KG	D	Bay	36039	Fulda	1.617	1.627	1.756	1.670	1.706	H	C	H	U	U	152	166	181	143	170	H	H	H	U	U
432	ANSON'S Herrenhaus KG	G	NRW	40212	Düsseldorf	1.200	1.180	1.200	1.700	1.700	C	H	C	H	H	180	178	190	221	221	C	C	H	H	H
433	Koch, Neff & Volckmar GmbH	G	BaWü	70565	Stuttgart	1.504	1.552	1.600	1.700	1.700	H	H	U	U	U	509	525	540	525	574	H	H	H	H	S
434	metabo AG	D	BaWü	72622	Nürtingen	2.391	2.409	2.400	2.300	1.700	H	H	H	U	U	375	385	373	312	388	H	H	U	U	U
435	Presse-Druck- und Verlags-GmbH	K	Bay	86167	Augsburg	1.531	1.635	1.693	1.694	1.700	S	H	H	H	H	192	206	213	204	204	P	P	P	P	H
436	Rafi GmbH + Co. KG	D	BaWü	88276	Berg/ Ravensburg	1.928	1.843	1.586	1.557	1.700	U	U	U	U	H	343	365	296	233	268	U	U	U	U	S
437	REISSER AG	G	BaWü	71008	Böblingen	1.645	1.597	1.597	1.700	1.700	H	H	H	H	H	422	413	399	415	398	H	H	H	H	S
438	Verlag C. H. Beck oHG	D	Bay	80703	München	1.700	1.700	1.700	1.700	1.700	C	H	U	H	H	130	130	136	138	135	H	P	P	P	P
439	Weltergruppe GmbH & Co. KG	G	NdS	49090	Osnabrück	1.443	1.676	1.638	1.750	1.690	U	U	U	U	U	780	797	811	657	830	U	U	U	U	H
440	Carl Spaeter GmbH	G	NRW	47051	Duisburg	1.809	1.855	1.959	1.699	1.685	U	U	U	U	H	1.453	1.722	1.858	958	848	H	H	U	U	S
441	Heinrich Schmidt Holding GmbH & Co. KG	G	NRW	41238	Mönchengladbach	1.046	1.167	1.209	1.344	1.684	U	U	U	U	U	277	293	332	353	355	U	U	U	U	H
442	ARBURG GmbH + Co KG	D	BaWü	72990	Loßburg	2.000	2.000	2.000	1.680	1.680	U	H	U	U	H	327	364	350	270	260	C	U	U	H	H

DIE VOLKSWIRTSCHAFTLICHE BEDEUTUNG DER FAMILIENUNTERNEHMEN

Nr.	Inhaltsverzeichnis	WZ	B.-Land	PLZ	Ort	Beschäftigte Konzern					Quelle-Konzern-B					Konzernumsatz in Mio. Euro					Quelle-Konzern-U					
						2006	2007	2008	2009	2010	2006	2007	2008	2009	2010	2006	2007	2008	2009	2010	2006	2007	2008	2009	2010	
443	DIEFFENBACHER GMBH Maschinen- und Anlagenbau	D		BaWü	75031	Eppingen	881	834	983	1.645	1.680	U	U	U	U	U	263	241	291	323	330	U	U	U	U	U
444	CHT/BEZEMA-Gruppe	D	K	BaWü	72072	Tübingen	1.528	1.631	1.657	1.649	1.650	H	H	U	U	H	282	298	286	267	265	U	U	U	U	H
445	Hamberger Industrierwerke GmbH	D	G	Bay	83071	Stephanskirchen	1.189	1.300	1.654	1.607	1.650	U	U	U	U	U	237	200	268	240	260	U	H	U	U	U
446	MEDION AG	D	G	NRW	45307	Essen	1.605	1.659	1.604	1.408	1.639	U	U	U	U	U	1.605	1.659	1.604	1.408	1.007	U	U	U	U	U
447	FEV GmbH	D		NRW	52078	Aachen	1.152	1.301	1.610	1.677	1.621	U	U	U	U	S	142	161	207	195	216	U	U	U	U	H
448	Friedrich Zufall GmbH & Co. KG	I		NdS	37070	Göttingen	983	1.076	1.116	1.208	1.618	U	U	U	U	U	192	233	242	219	254	U	U	U	U	U
449	Grillo-Werke Aktiengesellschaft	D		NRW	47169	Duisburg	1.577	1.521	1.705	1.492	1.607	U	U	U	U	U	665	846	618	442	539	H	H	U	U	H
450	Buddelei-Mode GmbH & Co. KG	G		NdS	26138	Oldenburg	1.332	1.433	1.433	1.563	1.606	H	H	P	H	S	66	63	64	74	81	H	H	S	H	S
451	Emons Spedition GmbH	I		NRW		Köln	1.035	1.069	1.128	1.077	1.600	U	U	U	U	U	174	199	219	188	220	U	U	U	U	H
452	Grimme Landmaschinen GmbH & Co. KG	D		NdS	49401	Damme	1.002	1.171	1.421	1.377	1.600	U	U	U	U	U	165	222	274	228	228	U	U	U	U	U
453	Leiser Fabrikation- und Handels GmbH & Co. KG	G		B	12057	Berlin	1.735	1.698	1.622	1.515	1.600	S	U	H	U	H	199	192	187	173	150	U	U	U	U	S
454	Möbel Martin GmbH & Co. KG	G		Saar	66130	Saarbrücken	1.737	1.266	1.500	1.411	1.600	C	U	U	U	U	188	216	198	214	195	U	U	U	U	S
455	opta data Abrechnungs GmbH	N		NRW	45141	Essen	913	1.043	1.153	1.270	1.600	U	U	U	U	U	50	59	61	71	89	U	U	U	U	S
456	Peicher + Völlm Holding GmbH	G		NRW	47167	Duisburg	1.537	1.573	1.564	1.726	1.600	H	H	U	U	H	307	302	300	314	315	H	H	H	H	H
457	Verlag Nürnberger Presse Druckhaus Nürnberg GmbH & Co.	D		Bay	90402	Nürnberg	1.450	1.450	1.600	1.600	1.600	S	H	H	H	H	140	140	145	200	233	C	C	S	H	S
458	Wolf & Müller Holding GmbH & Co. KG	F		BaWü	70435	Stuttgart	2.153	1.846	1.561	1.397	1.600	S	H	H	H	U	460	456	418	434	500	S	H	H	H	U
459	Zurbrüggen Wohn-Zentrum GmbH	G		NRW	59432	Unna	1.600	1.600	1.600	1.600	1.600	H	H	H	H	H	300	327	341	256	256	H	S	S	H	H
460	Hübner GmbH	D		He	34123	Kassel	1.267	1.605	1.747	1.700	1.590	H	U	U	U	H	167	211	221	240	241	H	H	S	H	H
461	Handelsgesellschaft Peter Cremer GmbH	G		HH	20095	Hamburg	1.569	1.591	1.612	1.576	1.576	H	S	H	H	U	2.079	2.698	3.294	2.490	2.740	H	H	H	H	H
462	Big Dutchman International GmbH	G		NdS	49377	Vechta	1.175	1.380	1.484	1.500	1.570	U	U	U	H	H	370	450	475	460	600	U	U	U	H	H
463	TRIMET ALUMINIUM AG	D		NRW	45356	Essen	1.224	1.356	1.545	1.554	1.568	U	U	U	U	U	530	1.067	1.112	827	871	U	U	U	U	U
464	WKW Automotive	D		NRW	42349	Wuppertal	1.354	1.407	1.568	1.513	1.566	S	H	H	H	H	263	297	276	225	296	U	H	H	H	H
465	Heimbach GmbH	D		NRW	52353	Düren	1.429	1.491	1.639	1.632	1.561	H	H	U	U	U	163	170	175	155	170	H	H	U	U	U
466	Eckes Granini Gruppe	D		RP	55268	Nieder-Olm	1.457	1.527	1.478	1.461	1.547	U	U	U	U	U	818	921	917	827	852	U	U	U	U	U
467	FROSTA AG	D		HB	27572	Bremerhaven	1.248	1.372	1.539	1.614	1.520	U	U	U	U	U	307	349	392	411	393	H	H	H	U	U

Nr.	Inhaltsverzeichnis	WZ	B.-Land	PLZ	Ort	Beschäftigte Konzern					Quelle-Konzern-B					Konzernumsatz in Mio. Euro					Quelle-Konzern-U					
						2006	2007	2008	2009	2010	2006	2007	2008	2009	2010	2006	2007	2008	2009	2010	2006	2007	2008	2009	2010	
468	Albert Reiff GmbH + Co. KG	G	BaWü	72762	Reutlingen	1.482	1.534	1.500	1.700	1.500	H	H	U	U	U	332	332	337	306	380	H	H	U	U	U	
469	Alnatura Produktions- und Handels GmbH	G	He	64404	Bickenbach	758	996	989	1.265	1.500	H	H	H	U	H	182	246	304	361	399	H	P	P	U	U	
470	Amazonen-Werke H. Dreyer GmbH & Co. KG	D	NdS	49202	Hasbergen	1.452	1.051	1.111	1.734	1.500	H	H	H	H	H	241	290	380	300	405	U	U	U	H	H	
471	AUMA Riester Verwaltungsgesellschaft mbH	D	BaWü	79379	Mülheim	1.500	1.300	1.300	1.300	1.500	U	H	H	H	H	235	208	210	211	360	S	H	H	H	H	
472	Detlef Louis Motorrad-Vertriebsgesellschaft mbH	G	HH	21035	Hamburg	978	1.063	1.215	1.317	1.500	U	U	U	U	U	154	180	206	219	200	U	U	U	U	S	
473	Diringer & Scheidel Bauunternehmung GmbH & Co. KG	F	BaWü	68199	Mannheim	1.242	1.150	1.300	1.400	1.500	S	H	H	H	H	173	160	170	180	180	S	H	H	H	H	
474	EBRA- Dienstleistungen GmbH & Co. KG	K	BaWü	88212	Ravensburg	1.434	1.525	1.545	1.550	1.500	S	H	H	H	U	150	153	155	155	178	H	H	H	H	S	
475	Edelmann GmbH & Co. KG	D	BaWü	89518	Heidenheim	1.028	1.136	1.290	1.332	1.500	U	U	U	U	U	147	162	182	182	188	U	U	U	U	U	
476	Ehrmann AG	D	Bay	87770	Oberschöneck	1.149	1.171	1.283	1.273	1.500	H	H	U	U	U	547	598	650	620	685	H	H	U	H	U	
477	Eisenwek Brühl GmbH	D	NRW	50302	Brühl	1.333	1.382	1.407	1.322	1.500	S	H	H	H	H	293	331	297	179	208	H	H	H	H	S	
478	EUROPART Holding GmbH	G	NRW	58135	Hagen	1.289	1.480	1.500	1.745	1.500	H	H	H	H	U	334	389	400	347	330	H	H	U	H	S	
479	finke Das Erlebnis-Einrichten GmbH & Co. KG	G	NRW	33104	Paderborn	1.500	1.188	1.500	1.500	1.500	P	H	U	U	U	280	221	280	300	282	P	S	U	U	S	
480	Franz Xaver Meiller Fahrzeug- und Maschinenfabrik GmbH & Co KG	D	Bay	80997	München	1.563	1.500	1.852	1.519	1.500	U	H	H	U	U	282	336	386	160	162	U	H	U	U	H	
481	HÄRTER Werkzeugbau GmbH	D	BaWü	75203	Königsbach-Stein	1.200	1.700	1.500	1.486	1.500	U	H	P	S	U	177	194	200	180	218	S	S	P	P	U	
482	Johann Bunte Bauunternehmung GmbH & Co. KG	F	NdS	26871	Papenburg	1.100	1.100	1.200	1.200	1.500	H	H	H	H	U	248	250	240	260	277	S	H	H	H	S	
483	Karl Preuß GmbH & Co.	G	NRW	32423	Minden	1.467	1.407	1.618	1.600	1.500	C	U	H	H	U	167	175	190	170	200	C	P	P	U	U	
484	Kliniken Schmieder (Stiftung & Co.) KG	N	BaWü	78262	Gailingen	1.221	1.267	1.295	1.400	1.500	H	H	H	U	U	74	76	77	81	85	H	H	U	U	H	
485	König GmbH & Co. KG	D	NdS	37186	Moringen	1.300	1.400	1.500	1.500	1.500	H	C	U	U	U	80	85	85	102	125	H	H	H	H	S	
486	LEIPA Georg Leinfelder GmbH	D	BBG	16303	Schwedt	1.364	1.354	1.285	1.254	1.500	U	U	U	U	U	497	497	517	467	660	U	U	U	U	U	
487	Meisterbäckerei-Steinecke GmbH & Co. KG	D	G	NdS	38368	Mariental	1.450	1.500	1.500	1.500	C	H	C	C	C	110	120	128	130	156	H	H	H	H	S	
488	Teekanne Holding GmbH	D	G	NRW	40526	Düsseldorf	1.250	1.238	1.211	1.221	1.500	U	U	U	H	177	188	191	203	236	U	U	U	U	S	
489	CTS EVENTIM AG	O	HB	28195	Bremen	720	1.007	1.111	1.143	1.479	U	U	U	U	U	343	384	404	467	520	U	U	U	U	U	
490	Ravensburger Aktiengesellschaft	D	BaWü	88214	Ravensburg	1.426	1.491	1.383	1.405	1.471	H	H	U	U	H	282	286	288	293	313	C	H	H	H	H	
491	Fränkische Rohrwerke Gebr. Kirchner GmbH & Co. KG	D	Bay	97486	Königsberg	1.500	1.500	1.500	1.510	1.464	H	H	H	U	U	245	250	255	251	252	C	H	H	H	H	
492	Refratechnik Holding GmbH	C	F	Bay	85737	Ismaning	987	1.341	1.340	1.436	1.459	H	U	H	H	U	295	305	362	360	365	H	H	H	H	H
493	Centrotherm photovoltaics AG	D	BaWü	89143	Blaubeuren	64	178	1.050	1.131	1.448	U	U	U	U	U	109	166	375	509	624	U	U	U	U	U	

DIE VOLKSWIRTSCHAFTLICHE BEDEUTUNG DER FAMILIENUNTERNEHMEN

Nr.	Inhaltsverzeichnis	WZ	B.-Land	PLZ	Ort	Beschäftigte Konzern					Quelle-Konzern-B					Konzernumsatz in Mio. Euro					Quelle-Konzern-U				
						2006	2007	2008	2009	2010	2006	2007	2008	2009	2010	2006	2007	2008	2009	2010	2006	2007	2008	2009	2010
494	Detlef Malzer's Backstube GmbH & Co. KG	G	NRW	45891	Gelsenkirchen	1.315	1.351	1.428	1.453	1.428	S	U	U	U	H	70	75	84	88	84	U	U	U	U	H
495	FTI Touristik GmbH	I	Bay	81671	München	530	1.103	1.200	1.419	1.419	H	H	U	U	U	698	865	879	1.093	1.066	H	H	U	P	U
496	C. Melchers GmbH & Co. KG	G	HB	28195	Bremen	1.400	1.504	1.325	1.408	1.400	H	H	U	U	H	400	385	395	373	356	H	H	H	H	S
497	KEMNA BAU Andreae GmbH & Co. KG	C	F	SH	25421	Pinneberg	1.047	1.176	1.400	1.335	1.400	C	U	U	U	227	251	255	306	320	C	C	H	H	H
498	Wrede Industrieholding GmbH & Co. KG	D	NRW	59706	Arnsberg	1.300	1.365	1.405	1.400	1.400	H	U	U	U	U	257	270	254	270	270	S	U	U	U	U
499	H&R WASAG Aktiengesellschaft	D	NdS	48499	Salzbergen	1.821	1.227	1.340	1.336	1.374	U	U	U	U	U	817	798	1.035	762	1.057	U	U	U	U	U
500	Helm AG	G	HH	20097	Hamburg	1.214	1.243	1.324	1.342	1.366	U	H	U	U	U	5.811	7.751	9.121	4.928	7.957	U	U	U	U	U

Tab. 6-3: Top 500 Familienunternehmen nach Höhe der Umsätze 2010

Nr.	Inhaltsverzeichnis	WZ	B.-Land	PLZ	Ort	Beschäftigte Konzern					Quelle-Konzern-B					Konzernumsatz in Mio. Euro					Quelle-Konzern-U					
						2006	2007	2008	2009	2010	2006	2007	2008	2009	2010	2006	2007	2008	2009	2010	2006	2007	2008	2009	2010	
1	Metro AG	G	NRW	40089	Düsseldorf	264.000	281.000	290.000	286.329	283.280	U	U	U	U	U	60.000	64.300	68.000	65.529	67.258	U	U	U	U	U	
2	Schwarz-Gruppe	G	BaWü	74172	Neckarsulm	240.000	260.000	280.000	290.000	310.000	S	P	P	P	P	40.000	44.000	54.000	54.800	60.000	S	P	P	P	P	
3	Aldi-Gruppe	G	NRW	45307	Essen	195.000	200.000	204.000	200.000	200.000	H	H	H	P	P	48.000	50.000	53.000	47.000	50.000	S	S	S	S	P	
4	Robert Bosch GmbH	D	BaWü	70839	Gerlingen	257.754	267.562	282.758	270.687	283.507	H	H	H	U	U	43.684	46.320	45.127	38.174	47.259	H	H	H	U	U	
5	Franz Haniel & Cie. GmbH	G	K	NRW	47119	Duisburg	55.889	56.261	49.143	53.243	58.141	H	H	U	U	27.740	29.170	26.372	24.572	27.432	H	H	H	U	U	
6	HERAEUS HOLDING GmbH	D	He	63450	Hanau	11.275	11.875	12.830	12.340	12.900	U	U	U	U	U	12.080	12.190	15.914	16.220	22.025	U	U	U	U	U	
7	Bertelsmann AG	D	NRW	33335	Gütersloh	97.132	102.397	106.083	102.983	104.419	U	U	U	U	U	19.297	18.758	16.249	15.364	15.800	U	U	U	U	U	
8	Henkel AG & Co. KGaA	D	G	NRW	40589	Düsseldorf	51.716	52.303	55.513	51.361	48.141	H	H	H	U	U	12.740	13.074	14.131	13.573	15.092	H	H	H	U	U
9	Marquard & Bahls Aktiengesellschaft	G	HH	20410	Hamburg	3.798	4.145	4.207	3.692	4.076	U	U	U	U	U	10.834	11.457	13.371	9.257	12.588	H	U	U	U	U	
10	C.H. Boehringer Sohn AG & Co. KG	D	G	RP	55218	Ingelheim	38.428	39.800	41.300	41.534	42.224	U	U	U	U	U	10.574	10.952	11.595	12.721	12.586	U	U	U	U	U
11	Otto GmbH & Co KG	G	HH	22179	Hamburg	51.419	52.668	49.539	47.952	49.700	U	U	U	U	H	11.243	11.243	10.109	10.132	11.404	U	U	U	U	H	
12	Tengelmann Warenhandels-gesellschaft KG	G	NRW	45478	Mülheim a.d. Ruhr	137.878	136.797	93.743	70.594	80.282	U	U	U	U	U	25.700	24.520	24.170	11.340	10.520	U	U	U	U	U	
13	maxingvest ag	D	G	HH	22240	Hamburg	29.975	30.683	33.978	32.532	31.487	H	H	H	U	U	9.038	9.066	9.194	8.906	9.995	H	H	H	U	U
14	INA-Holding Schaeffler KG	D	Bay	91074	Herzogenaurach	61.042	65.252	66.035	61.537	63.950	U	U	U	U	U	8.314	9.017	8.905	7.336	9.500	U	U	U	U	U	
15	Dr. August Oetker KG	D	NRW	33617	Bielefeld	22.340	22.680	24.107	24.539	24.591	H	U	U	U	U	7.149	7.749	9.245	7.956	9.457	H	H	U	U	U	
16	Rethmann AG & Co. KG	I	O	NRW	59279	Selm	29.771	35.111	39.128	37.748	41.000	U	U	U	U	U	4.736	7.221	9.600	7.078	9.300	H	H	H	H	U
17	MERCK KG auf Aktien	D	He	64293	Darmstadt	29.774	30.791	31.971	33.062	40.562	U	U	U	U	U	6.259	7.057	7.558	7.747	9.290	U	U	U	U	U	
18	Adolf Würth GmbH & Co. KG	G	D	BAWü	74653	Künzelsau	54.906	63.699	62.811	57.882	62.433	U	U	U	U	U	7.748	8.489	8.816	7.522	8.633	U	U	U	U	U
19	M.M. Warburg & CO Gruppe KGaA	J	HH	20095	Hamburg	944	994	1.012	1.720	1.889	U	U	U	U	U	6.854	8.724	8.963	8.754	8.008	U	U	U	U	U	
20	Helm AG	G	HH	20097	Hamburg	1.214	1.243	1.324	1.342	1.366	U	H	U	U	U	5.811	7.751	9.121	4.928	7.957	U	U	U	U	U	
21	Anton Schlecker e.K.	G	BaWü	89584	Ehingen	51.115	52.000	55.700	52.100	52.000	H	H	H	H	H	5.586	7.000	7.420	7.200	6.550	H	H	H	H	H	
22	Benteler AG	D	NRW	33104	Paderborn	21.992	22.938	24.281	22.654	23.748	U	U	U	U	U	5.598	6.319	6.327	4.558	6.105	U	U	U	U	U	
23	GLOBUS Holding GmbH & Co. KG	G	Saar	66606	St. Wendel	27.994	29.247	30.000	30.000	31.000	S	U	U	U	U	3.401	3.605	4.176	5.770	5.900	C	C	C	U	U	
24	dm-drogerie markt GmbH + Co. KG	G	BaWü	76185	Karlsruhe	24.722	27.054	30.719	33.918	36.224	U	U	U	U	U	3.672	4.150	4.705	5.190	5.650	U	U	U	U	U	
25	Knauf Gips KG	D	Bay	97346	Ipshofen	18.500	22.000	23.000	24.000	23.000	H	H	P	P	H	4.600	5.500	5.600	4.900	5.500	H	H	P	P	H	
26	Freudenberg & Co. KG	D	K	BaWü	69469	Weinheim	33.542	35.060	33.569	31.616	34.200	U	U	U	U	U	5.053	5.341	5.050	4.201	5.481	U	U	U	U	U
27	Mahle GmbH	D	BaWü	70376	Stuttgart	38.600	47.900	49.300	43.500	47.500	U	U	U	U	U	4.314	5.060	5.014	3.864	5.261	U	U	U	U	U	
28	Voith AG	D	BaWü	89510	Heidenheim	33.773	36.844	41.384	39.329	39.754	H	H	H	U	U	3.739	4.190	4.909	5.085	5.198	H	H	U	U	U	
29	Renta Personal-Leasing GmbH	K	Sa	01067	Dresden	1.606	1.720	1.890	1.350	1.890	S	U	U	U	H	3.793	4.658	4.970	4.491	5.028	U	U	U	U	S	
30	Dr. Alexander Wacker Familien-gesellschaft mbH	D	Bay	81737	München	14.669	15.044	15.922	15.618	16.314	U	U	U	U	U	3.337	3.781	4.298	3.719	4.748	U	U	U	U	U	

DIE VOLKSWIRTSCHAFTLICHE BEDEUTUNG DER FAMILIENUNTERNEHMEN

Nr.	Inhaltsverzeichnis	WZ	B.-Land	PLZ	Ort	Beschäftigte Konzern					Quelle-Konzern-B					Konzernumsatz in Mio. Euro					Quelle-Konzern-U					
						2006	2007	2008	2009	2010	2006	2007	2008	2009	2010	2006	2007	2008	2009	2010	2006	2007	2008	2009	2010	
31	B. Braun Melsungen AG	D	He	34212	Melsungen	31.127	35.810	37.601	39.504	41.666	U	U	U	U	U	3.321	3.573	3.786	4.028	4.423	U	U	U	U	U	
32	DKV EURO SERVICE GmbH + Co. KG	G	NRW	40882	Ratingen	478	502	529	552	550	U	U	U	U	H	3.730	4.080	4.670	3.900	4.321	U	U	U	U	H	
33	B. & C. Tönnies Fleischwerk GmbH & Co. KG	G	NRW	33378	Rheda-Wiedenbrück	4.000	5.000	5.000	7.430	7.600	H	H	H	U	U	1.250	3.000	3.900	4.000	4.300	H	H	H	U	U	
34	Dirk Rossmann GmbH	G	NdS	30938	Burgwedel	15.000	24.000	26.000	29.000	30.000	U	H	U	U	U	2.769	3.160	3.850	4.609	4.084	U	U	U	U	U	
35	Scholz AG	D	G	BaWü	73457	Essingen	3.117	5.254	5.000	6.500	6.500	H	H	P	U	U	2.192	3.457	4.700	2.400	4.000	H	H	U	U	U
36	Heinrich Deichmann-Schuhe GmbH & Co. KG	G	NRW	45359	Essen	24.900	26.500	28.100	29.000	29.000	U	U	U	U	U	2.710	2.941	3.120	3.400	3.930	U	U	U	U	U	
37	Dachser GmbH & Co. KG	I	Bay	87439	Kempton	15.000	17.155	18.175	17.537	19.250	H	U	U	U	U	3.100	3.200	3.600	3.200	3.800	H	U	U	U	U	
38	B. Metzler seel. Sohn & Co. KGaA	J	He	60605	Frankfurt a.M.	683	732	770	750	750	U	U	U	U	U	3.356	2.500	3.380	2.458	3.742	H	U	U	U	U	
39	Knorr-Bremse AG	D	Bay	80809	München	13.035	13.943	14.999	14.432	16.000	U	U	U	U	U	3.121	3.251	3.384	2.761	3.700	U	U	U	U	U	
40	Enercon GmbH	D	NdS	26605	Aurich	8.000	11.000	12.000	13.000	12.000	H	H	U	U	U	1.900	2.400	3.150	3.400	3.570	H	P	P	P	P	
41	Hella KGaA Hueck & Co.	D	NRW	59557	Lippstadt	24.275	25.451	24.736	22.847	22.852	U	U	U	U	U	3.395	3.662	3.940	3.285	3.550	U	U	U	U	U	
42	Brose Fahrzeugteile GmbH & Co. KG	D	Bay	96450	Coburg	9.132	9.948	14.290	14.172	17.191	U	U	U	U	U	2.339	2.481	2.802	2.574	3.474	U	U	U	U	U	
43	Behr GmbH & Co. KG	D	BaWü	70469	Stuttgart	18.492	19.099	18.812	17.071	17.000	H	U	U	U	H	3.188	3.383	3.330	2.468	3.349	H	H	H	H	H	
44	Joh. Berenberg, Gossler & Co. KG	J	HH	20354	Hamburg	658	763	837	894	977	U	U	U	U	U	2.718	3.621	4.279	3.389	3.242	U	U	U	U	U	
45	NORMA Lebensmittelfilialbetrieb GmbH & Co. KG	G	Bay	90441	Nürnberg	3.000	3.000	3.000	3.000	3.000	H	H	P	S	S	2.630	3.380	3.400	3.081	3.124	P	P	P	S	S	
46	Schmolz & Bickenbach KG	D	NRW	40549	Düsseldorf	9.840	11.272	11.148	9.904	10.000	U	U	U	U	U	3.517	4.421	4.500	2.052	3.119	H	H	H	U	U	
47	SMS GmbH	D	NRW	40237	Düsseldorf	8.999	7.613	8.369	8.999	9.029	U	U	U	U	U	2.826	2.937	3.601	3.891	3.036	U	U	U	U	U	
48	Hornbach Holding Aktiengesellschaft	D	RP	67433	Neustadt	10.595	10.622	11.542	11.881	12.066	U	U	U	U	U	2.367	2.544	2.617	2.853	3.017	U	U	U	U	U	
49	Bartels-Langness Handelsgesellschaft mbH & Co. KG	G	SH	24116	Kiel	10.000	12.000	13.500	13.385	13.668	P	S	P	S	S	2.100	2.650	3.200	2.710	3.000	P	P	P	P	P	
50	Axel Springer AG	K	B	10969	Berlin	9.733	10.348	10.666	10.740	11.563	H	U	U	U	U	2.894	2.612	2.729	2.612	2.894	P	P	P	U	U	
51	Miele & Cie. KG	D	NRW	33332	Gütersloh	15.019	15.949	16.163	16.561	16.561	U	U	U	U	U	1.879	2.146	2.200	2.830	2.830	H	H	H	U	U	
52	Handelsgesellschaft Peter Cremer GmbH	G	HH	20095	Hamburg	1.569	1.591	1.612	1.576	1.576	H	S	H	H	U	2.079	2.698	3.294	2.490	2.740	H	H	H	H	H	
53	Diehl Stiftung & Co. KG	D	Bay	90478	Nürnberg	10.444	11.242	11.520	12.212	13.569	U	U	U	U	U	2.127	2.217	2.200	2.205	2.725	U	U	U	U	U	
54	Wieland-Werke AG	D	BaWü	89079	Ulm	5.870	5.959	6.491	6.465	6.410	H	U	U	U	U	2.504	2.908	2.925	1.742	2.653	H	H	H	H	H	
55	GETRAG Getriebe- und Zahnradfabrik Hermann Hagenmeyer GmbH & Cie KG	G	BaWü	74199	Untergruppenbach	10.271	13.626	13.449	12.700	13.500	H	H	U	U	U	2.322	2.604	2.540	1.993	2.500	H	H	U	H	H	
56	Claas KG aA	D	NRW	33428	Harsewinkel	8.191	8.425	9.100	9.467	8.968	U	U	U	U	U	2.350	2.659	3.236	2.901	2.476	U	U	U	U	U	
57	Wilh. Werhahn KG	C	D	NRW	41460	Neuss	8.667	9.083	9.053	8.698	8.655	U	U	U	U	2.436	2.481	2.537	2.493	2.433	U	U	U	U	U	

Nr.	Inhaltsverzeichnis	WZ	B.-Land	PLZ	Ort	Beschäftigte Konzern					Quelle-Konzern-B					Konzernumsatz in Mio. Euro					Quelle-Konzern-U					
						2006	2007	2008	2009	2010	2006	2007	2008	2009	2010	2006	2007	2008	2009	2010	2006	2007	2008	2009	2010	
58	Müller Ltd. & Co. KG	G	BaWü	89081	Ulm	17.500	20.000	22.000	21.521	23.110	C	H	U	U	U	1.471	1.746	1.815	2.224	2.429	H	S	U	U	U	
59	Haribo GmbH & Co. KG	D	NRW	53129	Bonn	6.000	6.000	6.000	6.000	6.000	S	S	P	P	U	1.400	1.500	1.700	2.000	2.426	P	P	U	P	S	
60	Otto Fuchs KG	D	NRW	58540	Meinerzhagen	7.460	7.599	7.894	7.861	9.000	U	U	U	U	U	2.151	2.472	2.500	3.000	2.421	H	H	U	U	H	
61	Georgsmarienhütte Holding GmbH	D	NdS	49124	Georgsmarienhütte	8.904	9.568	10.833	9.224	9.667	U	U	U	U	U	2.254	2.739	3.292	2.059	2.404	U	U	U	U	U	
62	Hellmann Worldwide Logistics GmbH & Co. KG	I	NdS	49090	Osnabrück	7.285	7.275	8.550	7.500	8.652	H	U	H	H	H	2.600	2.820	2.870	2.470	2.400	H	H	P	H	H	
63	STIHL Holding AG & Co. KG	D	BaWü	71307	Waiblingen	9.281	9.733	10.063	10.851	11.310	U	U	U	U	U	2.019	2.088	2.143	2.038	2.363	U	U	U	U	U	
64	Vaillant GmbH	D	NRW	42859	Remscheid	9.284	10.307	12.912	12.265	12.423	U	U	U	U	U	1.997	2.111	2.400	2.217	2.314	U	U	H	U	U	
65	Asklepios Kliniken GmbH	N	HH	22307	Hamburg	22.546	25.127	25.700	26.123	26.123	U	U	U	U	U	1.649	1.860	2.022	2.163	2.305	U	U	U	U	U	
66	Verlagsgruppe Georg von Holtzbrinck GmbH	D	BaWü	70184	Stuttgart	15.473	17.086	17.447	16.460	16.460	U	U	U	U	H	2.243	2.489	2.589	2.358	2.255	U	U	U	U	P	
67	Unternehmensgruppe Theo Müller GmbH & Co. KG	D	Bay	86850	Fischach	4.727	4.600	4.500	4.500	4.700	H	P	U	P	U	2.135	2.218	2.001	2.268	2.200	H	S	U	U	U	
68	Mann + Hummel Holding GmbH	D	BaWü	71638	Ludwigsburg	10.739	11.589	12.403	11.787	13.201	U	U	U	U	U	1.596	1.750	1.825	1.670	2.180	H	H	U	U	U	
69	Drägerwerk AG & Co. KGaA	D	SH	23558	Lübeck	9.861	10.345	10.909	11.071	11.291	U	U	U	U	U	1.801	1.819	1.925	1.911	2.177	U	U	U	U	U	
70	KRONES AG	D	NRW	93073	Neutraubling	9.165	9.588	10.333	10.238	10.575	U	U	U	U	U	1.911	2.156	2.381	1.865	2.173	U	U	U	U	U	
71	PHW-Gruppe LOHMANN & CO. AG	A	NdS	49429	Visbek	4.228	4.645	4.750	5.000	5.000	U	H	U	U	U	1.272	1.590	1.930	2.003	2.100	U	U	U	U	U	
72	Bauer Media Group	O	HH	20077	Hamburg	6.550	6.600	6.417	6.965	8.493	U	U	U	U	U	1.791	1.814	1.789	2.107	2.029	U	U	U	U	U	
73	Vorwerk & Co. KG	D	C	NRW	42216	Wuppertal	22.628	22.570	22.255	21.796	21.500	H	H	U	U	H	1.836	1.777	1.832	2.277	2.025	U	U	U	U	U
74	Gebr. Heinemann	G	HH	20457	Hamburg	5.052	4.883	5.000	4.200	5.000	S	H	H	H	U	1.448	1.700	1.900	1.729	2.000	S	H	U	H	H	
75	SEW-EURODRIVE GmbH & Co KG	D	BaWü	76646	Bruchsal	11.000	11.000	13.000	12.079	12.116	H	H	U	U	U	1.500	1.800	1.800	1.882	2.000	H	H	U	H	U	
76	Webasto AG	D	Bay	82132	Stockdorf	6.286	6.619	6.807	6.295	8.500	U	U	U	U	U	1.555	1.791	1.603	1.247	2.000	U	U	U	U	U	
77	Krieger-Gruppe	D	B	10785	Berlin	7.794	8.395	8.800	7.842	6.000	S	P	P	S	U	1.500	1.600	1.700	1.560	1.936	P	P	P	P	S	
78	Eberspächer Holding GmbH & Co. KG	D	BaWü	73703	Esslingen	5.320	5.477	5.575	5.260	5.637	H	U	U	U	U	2.023	2.250	2.240	1.342	1.934	H	U	U	U	U	
79	Schüco International KG	D	NRW	33609	Bielefeld	3.289	3.278	3.345	3.412	3.303	U	U	U	U	U	1.306	1.435	1.779	1.607	1.926	U	U	U	U	U	
80	SMA Solar Technologies AG	D	He	34266	Niesetal	1.245	1.600	2.513	2.954	4.466	U	U	U	U	U	194	327	681	934	1.920	U	U	U	U	U	
81	VEM Vermögensverwaltung GmbH	K	BBG	15806	Zossen	4.587	4.872	4.956	4.760	5.000	H	H	H	H	H	1.490	1.590	1.621	1.618	1.813	H	H	H	H	S	
82	Festo AG & Co. KG	D	K	BaWü	73734	Esslingen	12.000	12.000	13.500	13.500	14.600	H	H	U	U	U	1.500	1.650	1.700	1.300	1.800	H	H	U	U	U
83	Friedhelm Loh Stiftung & Co. KG	D	He	35708	Haiger	9.984	10.653	11.079	10.270	10.000	U	U	U	U	H	1.789	2.008	2.195	1.560	1.800	U	U	U	U	H	
84	J. Bunting Beteiligungs AG	G	NdS	26789	Leer	6.260	7.034	7.500	9.943	9.900	H	H	U	H	H	1.233	1.305	1.600	1.615	1.800	H	H	P	H	H	
85	Fritz Dräxlmaier GmbH & Co. KG	D	Bay	84137	Vißbiburg	35.000	36.000	35.500	33.000	34.000	U	U	U	U	U	1.550	1.724	1.740	1.400	1.750	U	U	U	U	U	
86	Körber AG	D	HH	20097	Hamburg	9.198	9.126	9.587	9.461	9.233	U	U	U	U	U	1.573	1.601	1.749	1.612	1.747	U	U	U	U	U	

DIE VOLKSWIRTSCHAFTLICHE BEDEUTUNG DER FAMILIENUNTERNEHMEN

Nr.	Inhaltsverzeichnis	WZ	B.-Land	PLZ	Ort	Beschäftigte Konzern					Quelle-Konzern-B					Konzernumsatz in Mio. Euro					Quelle-Konzern-U					
						2006	2007	2008	2009	2010	2006	2007	2008	2009	2010	2006	2007	2008	2009	2010	2006	2007	2008	2009	2010	
87	Hubert Burda Media Holding GmbH & Co. KG	D	BaWü	74152	Offenburg	7.817	7.941	7.592	7.118	7.637	U	U	U	U	U	1.603	1.687	1.750	1.587	1.721	U	U	U	U	U	
88	ATON GmbH	K	He	36037	Fulda	7.222	13.506	15.397	12.475	13.000	U	U	U	U	H	756	1.503	1.876	1.430	1.701	P	U	U	U	U	
89	Viessmann Werke GmbH & Co. KG	D	He	35108	Allendorf	7.400	7.749	8.500	8.900	9.400	H	H	U	U	U	1.400	1.400	1.705	1.606	1.700	H	U	U	U	U	
90	Giesecke & Devrient Holding GmbH	D	Bay	81677	München	7.861	8.919	9.849	10.122	10.413	H	H	U	U	U	1.297	1.551	1.689	1.684	1.688	H	U	U	U	U	
91	Westfalen AG	D	G	NRW	48155	Münster	1.115	1.141	1.184	1.217	1.227	H	H	U	U	U	1.192	1.343	1.531	1.404	1.668	H	H	U	U	U
92	TRUMPF GmbH + Co. KG	D	BaWü	71254	Ditzingen	6.488	7.074	7.716	7.965	7.928	U	U	U	U	U	1.645	1.938	2.144	1.340	1.663	U	U	U	U	U	
93	AUNDE Gruppe	D	NRW		Mönchengladbach	12.000	13.000	14.000	12.500	12.000	P	S	P	P	P	1.600	1.750	1.750	1.500	1.600	U	P	P	P	P	
94	heristo holding gmbh	D	NdS	49214	Bad Rothenfelde	3.412	3.395	3.400	3.441	3.500	H	H	P	H	H	1.340	1.592	1.696	1.586	1.600	H	U	U	H	H	
95	Pampus Industriebeteiligungen GmbH & Co. KG	D	NRW	58640	Iserlohn	1.797	1.763	1.800	1.800	1.800	H	H	H	H	H	835	965	1.242	1.200	1.591	H	H	H	H	S	
96	Krüger GmbH & Co. KG	D	NRW	51469	Bergisch Gladbach	4.400	4.300	4.274	4.185	4.400	U	U	U	U	U	1.183	1.560	1.346	1.119	1.580	H	U	U	U	U	
97	Dussmann AG & Co. KGaA	K	O	B	10117	Berlin	49.227	51.136	52.706	53.205	56.377	U	U	U	U	U	1.284	1.331	1.406	1.440	1.567	U	U	U	U	U
98	Krauss-Maffei Wegmann GmbH & Co. KG	D	Bay	80997	München	2.792	2.936	3.119	3.153	3.500	H	H	U	U	U	959	1.276	1.430	1.235	1.565	H	H	H	H	S	
99	Delton AG	K	He	61285	Bad Homburg	32.795	30.496	11.915	8.879	7.000	U	U	U	U	U	2.597	2.746	2.463	1.285	1.550	U	U	U	H	U	
100	Gauselmann-Gruppe	O	NRW	32339	Espelkamp	5.493	4.996	5.325	6.002	6.300	H	H	U	U	U	1.007	872	887	1.269	1.540	U	U	U	U	U	
101	Alfred Kärcher GmbH & Co. KG	D	G	BaWü	71364	Winnenden	6.358	6.315	6.859	6.887	7.452	H	H	U	U	U	1.211	1.334	1.400	1.309	1.526	H	H	H	U	U
102	August Storck KG	D	B	13403	Berlin	4.500	4.800	4.500	4.500	4.500	C	H	U	H	U	1.200	1.300	1.400	1.500	1.500	P	P	U	H	P	
103	Neumann Gruppe GmbH	G	D	HH	20457	Hamburg	2.046	2.100	2.162	2.200	2.100	H	U	H	H	U	1.281	1.700	1.523	1.454	1.500	H	U	U	U	H
104	ARAG Aktiengesellschaft	J	NRW	40472	Düsseldorf	3.642	3.427	3.384	3.484	3.500	U	U	U	U	P	1.348	1.388	1.402	1.413	1.490	U	U	U	U	U	
105	Fiege Stiftung & Co. KG	I	NRW	48268	Greven	21.000	21.100	21.000	21.000	20.000	U	H	P	P	U	1.750	1.800	1.800	1.500	1.487	U	U	P	U	S	
106	FUCHS PETROLUB AG	D	BaWü	68169	Mannheim	3.765	3.787	3.864	3.488	3.584	U	U	U	U	U	1.323	1.365	1.394	1.178	1.459	U	U	U	U	U	
107	Leopold Kostal GmbH & Co. KG	G	NRW	58513	Lüdenscheid	10.776	11.139	11.599	10.612	11.700	U	U	U	U	U	1.177	1.273	1.226	1.075	1.450	U	U	U	U	U	
108	Hager SE	D	K	Saar	66440	Blieskastel	9.352	9.000	10.000	11.000	11.200	H	H	U	U	U	1.069	1.184	1.370	1.300	1.420	C	C	U	U	U
109	CRONIMET Holding GmbH	K	BaWü	76189	Karlsruhe	4.063	4.180	4.340	4.710	4.710	U	H	S	U	U	3.081	3.164	2.162	1.266	1.400	U	U	U	U	H	
110	Dohle Handelsgruppe Holding GmbH & Co. KG	G	NRW	53721	Siegburg	6.840	6.840	6.500	6.000	6.000	U	H	P	P	P	1.250	1.360	1.360	1.438	1.400	P	P	P	P	P	
111	multiline Textil GmbH	G	NRW	40237	Düsseldorf	13.212	13.816	13.994	17.713	18.128	S	H	S	S	S	1.328	1.460	1.545	1.400	1.365	C	C	S	P	S	
112	Wilhelm Hoyer KG	G	NdS	27374	Visselhovede	383	567	750	850	850	S	H	U	U	U	1.017	1.091	1.157	1.374	1.341	H	H	S	H	S	
113	ebm-Papst Gruppe	D	BaWü	74673	Mulfingen	6.407	9.807	9.677	10.226	11.118	H	U	P	P	U	791	1.050	1.056	986	1.311	H	U	P	P	U	
114	Melitta Unternehmensgruppe Bentz KG	D	NRW	32425	Minden	3.270	3.100	3.385	3.556	3.812	U	H	U	U	U	1.200	1.240	1.225	1.200	1.301	U	U	U	U	U	
115	NEW YORKER SE	G	NdS	38112	Braunschweig	4.868	5.000	6.497	7.435	7.500	H	S	U	U	H	790	1.000	1.124	1.238	1.300	S	H	U	U	H	
116	Rohde & Schwarz GmbH & Co. KG	D	Bay	81614	München	6.887	7.207	7.431	7.724	7.400	H	H	U	U	U	1.328	1.366	1.362	1.221	1.300	H	H	H	H	U	

Nr.	Inhaltsverzeichnis	WZ	B.-Land	PLZ	Ort	Beschäftigte Konzern					Quelle-Konzern-B					Konzernumsatz in Mio. Euro					Quelle-Konzern-U					
						2006	2007	2008	2009	2010	2006	2007	2008	2009	2010	2006	2007	2008	2009	2010	2006	2007	2008	2009	2010	
117	Fressnapf Tiernahrungs GmbH	G	NRW	47809	Krefeld	4.800	5.900	7.000	8.000	8.000	S	H	U	U	U	801	921	1.058	1.187	1.278	U	U	U	U	U	
118	Dürr Aktiengesellschaft	D	K	BaWü	70435	Stuttgart	5.650	5.936	6.143	5.712	5.915	U	U	U	U	U	1.361	1.477	1.603	1.078	1.261	U	U	U	U	U
119	BMV Mineralöl Versorgungsgesellschaft mbH	D	G	B	10719	Berlin	48	49	58	172	172	S	U	U	U	H	2.137	1.316	1.235	1.157	1.261	U	U	U	U	U
120	Phoenix Contact GmbH & Co. KG	D		NRW	32825	Blomberg	7.943	8.785	10.200	11.000	11.000	U	U	U	U	U	941	1.116	1.184	1.200	1.250	H	H	H	H	H
121	Westdeutsche Allgemeine Zeitungsverlag GmbH & Co. KG Zeitschriften- und Beteiligungs KG	D		NRW	45128	Essen	16.000	16.000	13.354	13.241	16.000	H	H	U	U	H	1.084	1.211	1.255	1.291	1.250	P	P	U	U	H
122	bofrost Josef H. Boquoi Deutschland West GmbH & Co. KG	G		NRW	47638	Straelen	9.500	9.640	9.754	9.700	9.804	S	P	P	P	U	1.100	1.070	1.110	1.176	1.205	P	P	U	U	U
123	Jakob Müller GmbH & Co. KG	D		RP	55606	Kirn	7.182	6.609	6.657	6.537	6.600	H	H	U	U	H	1.529	1.584	1.496	1.226	1.200	H	H	U	U	H
124	KAEFER Isoliertechnik GmbH & Co. KG	F		HB	28195	Bremen	9.100	12.700	15.700	17.000	17.200	U	U	U	U	U	940	1.100	1.200	1.200	1.200	U	U	U	U	U
125	Alltours Flugreisen GmbH	I		NRW	47059	Duisburg	846	906	1.018	830	1.000	H	H	H	H	H	1.137	1.188	1.300	1.220	1.170	U	U	U	U	U
126	AVAG Holding Aktiengesellschaft	G		Bay	86167	Augsburg	2.691	2.807	2.986	2.930	3.000	H	U	U	U	U	1.067	1.138	1.217	1.230	1.170	H	H	H	U	U
127	AVECO Holding Aktiengesellschaft	K		He	60596	Frankfurt	22.369	24.196	25.657	25.935	26.000	U	U	U	U	H	549	659	727	918	1.170	U	U	U	U	H
128	Fielmann AG	D	G	HH	22083	Hamburg	11.160	11.858	12.608	13.235	13.733	U	U	U	U	U	793	839	903	1.113	1.159	U	U	U	U	U
129	Getreide AG	G	I	SH	24376	Kappeln	613	634	600	679	680	H	U	H	H	H	608	966	982	1.152	1.152	H	H	S	H	H
130	tegut ... Gutberlet Stiftung & Co.	G		He	36039	Fulda	5.847	6.181	6.247	6.058	6.301	U	U	U	U	U	1.064	1.100	1.113	1.118	1.150	U	U	U	U	U
131	S. Oliver Bernd Freier GmbH & Co. KG.	G		Bay	97228	Rottendorf	3.578	4.414	4.800	7.528	6.470	H	U	U	U	U	904	1.050	1.114	1.160	1.137	U	U	S	U	S
132	KATHREIN-WERKE KG	D		Bay	83022	Rosenheim	6.300	6.425	6.019	5.620	6.271	U	U	U	U	U	1.300	1.303	1.305	1.100	1.135	U	U	U	U	U
133	Nagel Logistik-Holding GmbH & Co.KG	I		NRW	33775	Versmold	8.350	8.462	8.959	9.160	9.600	P	U	U	U	U	1.200	1.232	1.304	1.245	1.135	P	U	U	U	S
134	Schörghuber Stiftung & Co. Holding KG	D	K	Bay	81925	München	6.168	6.279	5.601	6.300	5.400	U	U	U	U	U	1.641	1.731	1.800	1.180	1.120	U	H	H	U	U
135	Nordbayerische Zeitungs- und Zeitschriftenzustellgesellschaft mbH	I		Bay	90427	Nürnberg	2.400	2.400	2.400	2.434	2.258	C	H	C	U	S	1.238	1.238	1.238	1.233	1.119	C	C	C	U	S
136	Max Aicher Gruppe	F		Bay	83395	Freilassing	2.693	2.562	2.693	2.800	3.000	H	U	U	S	U	785	1.020	1.500	1.000	1.100	H	U	U	S	U
137	Peek & Cloppenburg KG	G		NRW	40212	Düsseldorf	12.000	11.224	11.200	13.500	13.500	H	H	H	H	H	1.200	1.351	1.350	1.350	1.100	H	H	S	H	H
138	Stahlgruber Otto Gruber AG	G		Bay	85580	Poing	5.648	5.693	5.695	6.402	6.557	H	U	H	U	S	933	985	1.001	1.098	1.078	H	H	S	H	S

DIE VOLKSWIRTSCHAFTLICHE BEDEUTUNG DER FAMILIENUNTERNEHMEN

Nr.	Inhaltsverzeichnis	WZ	B.-Land	PLZ	Ort	Beschäftigte Konzern					Quelle-Konzern-B					Konzernumsatz in Mio. Euro					Quelle-Konzern-U					
						2006	2007	2008	2009	2010	2006	2007	2008	2009	2010	2006	2007	2008	2009	2010	2006	2007	2008	2009	2010	
139	Deutsche Vermögensberatung Holding GmbH	J	He	35037	Marburg	33.522	33.851	37.199	37.382	37.113	U	U	U	U	U	893	1.092	1.224	1.097	1.066	H	H	U	U	U	
140	FTI Touristik GmbH	I	Bay	81671	München	530	1.103	1.200	1.419	1.419	H	H	U	U	U	698	865	879	1.093	1.066	H	H	U	P	U	
141	H&R WASAG Aktiengesellschaft	D	NdS	48499	Salzbergen	1.821	1.227	1.340	1.336	1.374	U	U	U	U	U	817	798	1.035	762	1.057	U	U	U	U	U	
142	HOCHLAND SE	D	Bay	88178	Heimenkirch	3.708	4.128	4.291	4.305	4.125	U	U	U	U	U	927	1.026	1.000	1.076	1.055	H	H	H	U	U	
143	GOLDBECK GmbH	F	NRW	33649	Bielefeld	1.619	1.824	1.998	2.383	2.389	U	U	U	U	U	550	757	1.040	1.279	1.050	C	C	C	H	U	
144	NDW Beteiligungsgesellschaft mbH	G	BaWü	69412	Eberbach	684	730	776	791	700	U	H	U	H	H	1.149	1.338	1.625	1.051	1.050	U	U	U	H	H	
145	WILO SE	D	NRW	44236	Dortmund	5.328	5.821	6.024	6.027	6.200	H	U	U	U	U	873	927	950	926	1.021	H	H	H	H	U	
146	KOHL MEDICAL AG	D	Saar	66663	Merzig	984	1.400	1.400	1.400	1.100	U	C	U	U	H	706	880	854	920	1.008	U	U	U	U	S	
147	MEDION AG	D	G	NRW	45307	Essen	1.605	1.659	1.604	1.408	1.639	U	U	U	U	U	1.605	1.659	1.604	1.408	1.007	U	U	U	U	U
148	Gebr. Röchling KG	D	BaWü	68165	Mannheim	6.341	6.068	6.194	5.450	5.971	H	U	U	U	U	1.051	1.091	1.068	831	1.003	U	U	U	U	U	
149	Beiselen GmbH	G	BaWü	89077	Ulm	325	335	320	325	330	H	H	H	H	H	685	905	1.188	939	1.000	H	H	H	H	H	
150	Bitburger Holding GmbH	D	RP	54634	Bitburg	3.293	3.302	3.200	3.200	3.103	H	H	H	H	H	1.051	1.018	1.100	1.030	1.000	H	H	H	H	H	
151	Detlef Hegemann Aktiengesellschaft	D	K	HB	28203	Bremen	4.352	4.145	4.000	4.000	4.000	S	H	U	U	U	300	550	756	681	1.000	P	S	S	P	U
152	Deutsche Amphibolin-Werke von Robert Murjahn Stiftung & Co KG	D	He	64372	Ober-Ramstadt	3.321	3.493	3.854	3.862	4.500	H	U	U	U	U	738	810	900	885	1.000	H	U	U	H	U	
153	Dr. Johannes Heidenhain GmbH	D	Bay	83301	Traunreut	7.295	7.954	8.475	7.729	8.900	H	H	U	U	H	873	973	1.028	630	1.000	H	H	H	H	H	
154	Hörmann KG	D	NdS	49201	Dissen	5.500	5.750	6.000	6.000	6.000	H	H	U	U	U	1.000	1.000	1.000	1.000	1.000	C	C	U	U	U	
155	Papierfabrik Palm GmbH & Co. KG	D	BaWü	73432	Aalen	2.600	2.700	2.800	3.000	3.000	H	H	U	P	U	760	860	893	750	1.000	H	H	U	P	U	
156	Gottfried Schultz GmbH & Co. KG	G	NRW	40880	Ratingen	1.880	1.880	1.900	1.900	1.900	H	S	U	U	U	732	698	985	1.009	993	H	H	P	P	S	
157	RMM Metallhandel GmbH	G	I	NRW	45481	Mülheim a.d. Ruhr	15	20	30	35	30	H	H	H	U	H	580	782	869	1.000	985	H	H	H	H	S
158	Bernard Krone Holding GmbH & Co. KG	D	NdS	48480	Spelle	1.825	2.013	2.118	2.059	2.039	H	H	U	U	S	978	1.210	1.489	870	970	U	U	U	U	S	
159	PUTSCH GmbH & Co. KG	D	RP	67657	Kaiserslautern	8.191	8.507	8.341	7.412	8.500	U	U	U	U	H	1.300	1.326	1.200	973	970	U	U	U	H	H	
160	HERRENKNECHT AG	D	BaWü	77963	Schwanau	1.849	2.345	2.915	3.165	3.271	U	U	U	U	U	646	838	926	866	952	U	U	U	U	U	
161	MEYER NEPTUN GmbH	D	MV	18119	Rostock	2.489	2.626	2.697	2.861	2.900	H	U	S	H	U	791	815	1.002	941	950	H	H	U	U	H	
162	Wepa Papierfabrik P. Krenzel GmbH & Co. KG	D	NRW	59757	Arnsberg	1.162	1.458	1.943	2.723	2.900	U	U	U	U	U	328	389	555	810	950	U	U	U	D	U	
163	Wortmann Schuh-Holding KG	D	G	NRW	32758	Detmold	680	730	780	850	900	H	U	H	U	U	625	741	741	830	950	H	H	H	U	U
164	Berner GmbH	D	BaWü	74653	Künzelsau	6.545	7.113	8.002	7.838	8.140	U	U	U	U	U	717	779	870	856	948	U	U	U	U	U	
165	DAUN & Cie. Aktiengesellschaft	D	G	NdS	26180	Rastede	16.949	14.677	12.460	10.834	14.000	H	U	U	U	H	1.867	2.008	1.457	934	930	H	H	U	U	H
166	HK Food GmbH	G	H	NRW	40549	Düsseldorf	6.067	6.697	7.320	7.266	8.376	S	S	H	U	U	622	730	759	729	930	S	S	H	U	U

Nr.	Inhaltsverzeichnis	WZ	B.-Land	PLZ	Ort	Beschäftigte Konzern					Quelle-Konzern-B					Konzernumsatz in Mio. Euro					Quelle-Konzern-U				
						2006	2007	2008	2009	2010	2006	2007	2008	2009	2010	2006	2007	2008	2009	2010	2006	2007	2008	2009	2010
167	Alba AG	O	B	10625	Berlin	3.849	5.282	5.300	9.000	7.300	H	U	H	U	U	778	986	972	794	921	H	H	U	U	U
168	Grünenthal Pharma GmbH & Co. Kommanditgesellschaft	D	NRW	52078	Aachen	4.867	4.935	4.940	4.928	4.900	H	U	H	U	U	813	846	880	881	910	H	H	S	U	U
169	Messer Holding GmbH	D	He	65843	Sulzbach	4.247	4.380	4.696	5.211	5.288	U	U	U	U	U	630	705	795	797	909	U	U	U	U	U
170	Hoyer GmbH Internationale Fachspedition	I	HH	20537	Hamburg	4.729	5.408	5.400	5.107	5.000	H	U	U	U	U	837	935	987	852	904	U	U	U	U	S
171	Putzmeister Holding GmbH	D	BaWü	72629	Aichtal	3.149	3.659	3.844	3.121	3.600	H	H	U	U	H	903	1.010	880	439	900	H	H	H	H	H
172	KNAUF INTERFER SE	G I	NRW	45141	Essen	1.566	1.608	1.653	1.511	1.011	U	U	U	U	H	958	1.258	1.436	772	894	U	U	U	U	H
173	Richter + Frenzel GmbH + Co. KG	G	Bay	97084	Würzburg	3.000	3.700	3.411	3.260	3.260	H	H	U	U	H	279	849	867	890	890	H	H	S	H	H
174	Häfele GmbH & Co KG	D	BaWü	72192	Nagold	3.725	4.191	4.400	4.700	5.250	H	U	U	U	U	720	809	815	739	881	H	H	H	U	U
175	Tessner Holding KG	G	NRW	45891	Gelsenkirchen	4.254	4.900	4.752	4.987	4.990	U	H	H	H	H	778	790	785	870	880	U	H	H	H	H
176	Siegwerk GmbH & Co. KG	D	NRW	53721	Siegburg	4.200	4.000	3.950	3.890	4.400	U	H	H	U	U	870	850	850	774	874	U	U	H	U	U
177	TRIMET ALUMINIUM AG	D	NRW	45356	Essen	1.224	1.356	1.545	1.554	1.568	U	U	U	U	U	530	1.067	1.112	827	871	U	U	U	U	U
178	Karl Storz GmbH & Co. KG	D	BaWü	78532	Tuttlingen	2.918	3.798	3.800	3.800	3.800	H	H	H	H	H	521	786	888	866	870	H	H	H	H	H
179	Kirchhoff Gruppe	D	NRW	58638	Iserlohn	4.710	5.170	5.323	5.428	5.900	U	U	U	U	U	684	757	776	804	870	U	U	U	U	U
180	Ratio Handel Gesellschaft mit beschränkter Haftung	G	NRW	48155	Münster	2.284	2.443	2.349	2.260	2.500	S	H	H	H	P	636	652	669	630	870	H	H	H	H	P
181	E.G.O. Blanc und Fischer & Co. GmbH	D	BaWü	75038	Oberderdingen	8.970	8.889	8.399	7.720	8.900	H	U	U	U	H	915	952	904	794	865	H	H	U	U	S
182	DORMA Holding GmbH + Co. KGaA	D	NRW	58256	Ennepetal	6.056	6.312	6.911	6.621	6.491	H	H	U	U	U	767	838	894	883	856	U	U	U	U	U
183	Eckes Granini Gruppe	D	RP	55268	Nieder-Olm	1.457	1.527	1.478	1.461	1.547	U	U	U	U	U	818	921	917	827	852	U	U	U	U	U
184	Willi Betz Unternehmensgruppe	I	BaWü	72766	Reutlingen	6.147	6.024	6.279	6.657	7.500	S	U	U	S	U	762	976	1.004	800	850	U	U	U	U	S
185	Carl Spaeter GmbH	G	NRW	47051	Duisburg	1.809	1.855	1.959	1.699	1.685	U	U	U	U	H	1.453	1.722	1.858	958	848	H	H	U	U	S
186	Huf Hülsbeck & Fürst GmbH & Co. KG	D	NRW	42551	Velbert	4.600	4.900	4.900	5.200	5.595	U	U	U	U	U	740	815	777	703	847	U	U	U	U	U
187	Porta Holding GmbH & Co. KG	G	NRW	32457	Porta Westfalica	5.331	5.236	5.323	5.531	5.350	H	H	H	H	H	773	811	800	812	842	H	H	H	H	H
188	Wellergruppe GmbH & Co. KG	G	NdS	49090	Osnabrück	1.443	1.676	1.638	1.750	1.690	U	U	U	U	U	780	797	811	657	830	U	U	U	U	H
189	Peri-Werk Artur Schwörer GmbH & Co. KG	D	Bay	89259	Weißenhorn	4.588	5.145	5.400	5.399	5.500	U	U	U	U	U	922	1.110	1.220	871	825	H	H	P	H	U
190	BPW Bergische Achsen KG	D	NRW	51674	Wiehl	4.497	4.951	5.000	4.500	5.000	S	S	U	U	U	743	943	911	335	810	H	H	U	U	U
191	CHG Meridian Deutsche Computer Leasing Aktiengesellschaft	K G	BaWü	88250	Weingarten	453	490	519	566	590	H	U	U	U	U	700	741	731	736	809	U	U	H	U	S
192	KATAG AG	G K	NRW	33605	Bielefeld	385	388	368	320	320	H	H	U	U	U	587	665	675	711	803	U	U	U	U	U
193	Köster AG	F	NdS	49080	Osnabrück	764	1.000	1.008	949	1.000	H	H	H	H	U	447	461	858	574	800	H	U	U	U	U
194	Mühlen Gruppe (Mühlen ApS & Co. KG)	D	SH	24860	Böklund	1.009	2.038	2.320	2.300	3.000	U	U	U	U	U	219	427	539	540	800	U	U	U	U	U

DIE VOLKSWIRTSCHAFTLICHE BEDEUTUNG DER FAMILIENUNTERNEHMEN

Nr.	Inhaltsverzeichnis	WZ	B.-Land	PLZ	Ort	Beschäftigte Konzern					Quelle-Konzern-B					Konzernumsatz in Mio. Euro					Quelle-Konzern-U					
						2006	2007	2008	2009	2010	2006	2007	2008	2009	2010	2006	2007	2008	2009	2010	2006	2007	2008	2009	2010	
195	VIEGA GmbH & Co. KG	D	NRW	57428	Attendorf	2.749	3.019	3.066	3.103	3.000	H	U	U	U	U	726	768	783	740	798	H	U	U	U	S	
196	ElringKlinger AG	D	BaWü	72581	Dettingen	3.269	3.602	4.175	4.676	4.171	U	U	U	U	U	528	608	658	579	796	U	U	U	U	U	
197	nobilis-Werke J. Stickling GmbH & Co. KG	D	NRW	33415	Verl	1.900	1.900	1.926	2.150	2.150	H	H	H	H	U	618	651	707	783	783	H	H	H	U	U	
198	Hettich Holding GmbH & Co. oHG	D	NRW	32278	Kirchlengern	4.019	4.910	5.800	5.800	5.800	H	U	U	U	U	621	699	777	780	780	H	U	U	U	U	
199	Lindner Holding Kommanditgesellschaft auf Aktien	H	Bay	94420	Arnstorf	3.385	3.687	4.015	3.862	3.900	U	U	U	U	H	594	629	610	769	770	H	H	U	U	H	
200	KWS SAAT AG	D	NdS	37574	Einbeck	2.652	2.739	2.856	3.215	3.492	U	U	U	U	U	505	538	599	717	754	U	U	U	U	U	
201	Conrad Electronic SE	G	Bay	92242	Hirschau	1.981	2.065	2.157	2.186	2.400	U	U	U	U	H	652	714	784	745	750	U	U	U	U	H	
202	Max Bögl Bauunternehmung GmbH & Co. KG	F	Bay	92369	Sengenthal	4.400	4.700	5.700	6.000	6.000	U	H	U	U	U	690	670	830	700	750	U	U	U	P	H	
203	POCO-Domäne Holding GmbH	G	NRW	59192	Bergkamen	2.720	5.000	5.300	5.700	5.700	U	U	S	U	U	330	800	840	895	750	U	U	P	P	H	
204	Wernsing Feinkost GmbH	D	NdS	49632	Essen (Oldenburg)	2.818	2.744	2.918	2.884	2.900	D	D	D	U	U	575	623	661	700	750	D	D	U	U	U	
205	Sick AG	D	BaWü	79177	Waldkirch	4.392	4.721	5.092	4.919	5.193	U	U	U	U	U	646	708	737	597	749	U	U	U	U	U	
206	Muhr und Bender KG	D	NRW	57439	Attendorf	4.266	4.657	4.835	4.651	5.500	U	U	U	U	H	710	807	824	693	744	U	U	U	U	S	
207	Germanischer Lloyd AG	K	HH	20459	Hamburg	3.212	4.048	5.294	6.760	6.900	U	U	U	U	U	364	422	544	686	741	U	U	U	U	U	
208	Friedrich Boysen GmbH & Co. KG	D	BaWü	72213	Altensteig	1.310	1.530	1.580	1.680	1.800	U	U	U	U	H	480	585	640	634	740	U	U	U	U	H	
209	Pfeifer & Langen KG	D	NRW	50933	Köln	919	1.137	1.275	1.301	1.229	H	H	H	H	H	644	669	760	728	730	H	H	H	H	H	
210	DALLI-WERKE GmbH & Co. KG	D	G	NRW	52224	Stolberg	1.689	1.739	1.837	1.946	2.000	H	H	U	U	U	564	615	695	724	725	H	H	H	H	H
211	Villeroy & Boch AG	D	Saar	66693	Mettlach	9.235	9.221	10.193	9.440	8.729	U	U	U	U	U	815	849	841	715	714	U	U	U	U	U	
212	SCHWENK Zement KG	D	BaWü	89028	Ulm	4.033	3.415	3.451	3.369	2.300	U	U	U	U	H	765	700	720	665	712	H	U	U	U	S	
213	M. DuMont Schauberg GmbH & Co. KG	D	NRW	50735	Köln	3.907	3.564	3.406	4.199	4.200	U	U	U	H	H	557	626	692	707	705	U	U	U	U	H	
214	MEGGLE Aktiengesellschaft	D	Bay	83512	Wasserburg	1.520	1.611	1.577	2.000	2.400	U	U	U	U	U	559	652	635	568	700	U	U	U	H	U	
215	Zott Beteiligungs-GmbH	D	G	Bay	86690	Mertingen	1.815	1.788	1.800	1.825	1.800	H	H	H	H	H	620	716	780	697	700	H	H	H	H	H
216	Ernsting's family GmbH & Co. KG	G	NRW	48653	Coesfeld	6.734	7.550	7.992	8.332	9.162	U	U	U	U	U	513	550	578	624	699	U	U	U	U	U	
217	MHM Holding GmbH	D	Bay	85541	Kirchheim b. München	3.607	3.574	3.588	3.497	3.600	U	U	U	U	U	718	743	689	651	698	U	U	U	U	S	
218	HYMER AG	D	BaWü	88330	Bad Waldsee	3.097	3.204	2.998	2.799	2.519	U	U	U	U	U	763	870	913	655	695	U	U	U	U	U	
219	BauKing Aktiengesellschaft	G	NdS	30655	Hannover	2.285	2.793	2.700	3.187	3.000	H	H	H	U	H	556	694	700	733	692	H	H	H	H	S	
220	Ehrmann AG	D	Bay	87770	Oberschönegg	1.149	1.171	1.283	1.273	1.500	H	H	U	U	U	547	598	650	620	685	H	H	U	H	U	
221	Zollner Elektronik AG	D	Bay	93499	Zandt	6.320	6.674	7.171	6.697	7.249	U	H	U	U	U	554	1.000	1.001	601	685	H	H	H	H	H	
222	Leonhard Weiss GmbH & Co. KG	F	BaWü	73037	Göppingen	2.502	2.700	2.700	3.150	3.350	H	H	H	H	H	530	620	650	671	680	U	U	U	H	H	
223	Merz GmbH & Co. KGaA	D	G	He	60318	Frankfurt	1.915	2.052	1.619	1.745	2.131	H	H	U	U	U	475	536	547	590	673	H	H	U	U	U
224	apetito-Gruppe	H	D	Bay	91722	Rheine	6.735	7.396	8.058	8.400	8.400	U	U	U	U	U	522	604	667	655	670	U	U	U	U	U

Nr.	Inhaltsverzeichnis	WZ	B.-Land	PLZ	Ort	Beschäftigte Konzern					Quelle-Konzern-B					Konzernumsatz in Mio. Euro					Quelle-Konzern-U					
						2006	2007	2008	2009	2010	2006	2007	2008	2009	2010	2006	2007	2008	2009	2010	2006	2007	2008	2009	2010	
225	HANDELSHOF Management GmbH	G	NRW	51149	Köln	2.300	2.080	2.100	2.100	2.300	H	H	U	U	U	614	637	663	653	670	U	U	U	U	U	
226	Karlsberg Brauerei KG Weber	D	Saar	66424	Homburg	2.678	3.048	3.008	2.814	2.099	H	H	H	U	U	614	654	618	671	670	H	H	H	H	H	
227	Harry Brot GmbH	G	SH	22869	Schenefeld	3.206	3.357	3.535	3.689	3.550	U	U	U	U	U	511	584	645	650	669	U	U	U	U	U	
228	Schmitz Cargobull AG	D	NRW	48609	Horstmar	3.085	3.189	3.711	4.126	3.195	H	H	H	U	U	1.308	1.685	1.620	1.594	666	H	H	P	U	U	
229	LEIPA Georg Leinfelder GmbH	D	BBG	16303	Schwedt	1.364	1.354	1.285	1.254	1.500	U	U	U	U	U	497	497	517	467	660	U	U	U	U	U	
230	Sartorius AG	D	NdS	37075	Göttingen	3.749	4.518	4.660	4.323	4.514	U	U	U	U	U	521	589	612	602	659	H	H	H	U	U	
231	ATR Landhandel GmbH & Co. KG	G	SH	23909	Ratzeburg	623	637	650	636	650	H	H	H	H	H	462	655	655	611	650	H	H	H	H	H	
232	Bier-Hövelmann GmbH & Co. KG	G	NRW	47179	Duisburg	500	500	500	500	800	H	H	H	H	U	487	437	470	572	650	U	U	U	U	H	
233	Schuler AG	D	BaWü	73033	Göppingen	3.606	5.710	5.634	5.332	4.969	U	H	U	U	U	563	725	966	823	650	H	U	U	U	U	
234	Wessels + Müller AG	G	NdS	49090	Osnabrück	1.998	1.949	2.618	2.585	1.990	U	C	U	U	H	461	501	525	552	650	U	S	U	U	U	
235	Hans Segmüller Polstermöbelfabrik GmbH & Co. KG	D	G	Bay	86316	Friedberg	3.623	3.703	3.696	3.244	3.244	H	C	H	U	H	689	726	685	648	648	H	H	H	U	H
236	Krombacher Brauerei Bernhard Schadeberg GmbH & Co. KG	D	NRW	57223	Kreuztal	849	866	866	865	866	H	C	H	H	H	573	609	643	643	647	H	H	H	H	H	
237	Biesterfeld AG	G	HH	20095	Hamburg	570	569	591	618	600	U	U	U	U	H	690	837	854	655	645	H	H	U	H	S	
238	HALL Tabakwaren e.K.	G	NRW	41061	Mönchengladbach	400	378	336	338	340	H	H	U	U	U	744	661	658	644	645	U	U	U	U	U	
239	Sarstedt AG & Co.	D	NRW	51588	Nümbrecht	2.250	2.250	2.500	2.500	2.600	S	H	U	U	H	460	460	575	598	645	H	H	H	H	S	
240	Köhler Holding GmbH & Co. KG	D	BaWü	77704	Oberkirch	1.785	1.605	1.404	1.707	1.770	H	H	U	U	H	601	641	640	542	640	H	H	U	H	U	
241	Schwing GmbH	D	NRW	44653	Herne	2.966	3.374	3.300	3.300	3.300	H	U	U	U	U	754	816	760	631	640	U	U	H	H	H	
242	Klüh Service Management GmbH	K	H	NRW	40211	Düsseldorf	31.478	35.076	38.694	40.791	41.114	U	U	U	U	U	463	537	617	620	633	U	U	U	U	U
243	Lapp Holding AG	D	BaWü	70565	Stuttgart	2.184	3.000	2.639	2.600	2.800	H	H	H	U	U	610	744	803	508	633	H	H	H	U	U	
244	Schnellecke Group AG & Co. KG	I	NdS	38442	Wolfsburg	11.451	12.279	13.329	12.290	14.519	U	U	U	U	U	711	711	575	685	632	U	U	U	U	U	
245	Alois Dallmayr KG	G	Bay	80331	München	1.500	1.517	1.588	1.666	2.037	H	H	H	H	H	464	490	525	569	631	H	H	H	H	H	
246	Hans Geis GmbH & Co Internationale Spedition	I	Bay	97616	Bad Neustadt	3.312	3.643	3.650	3.419	3.419	P	P	U	U	U	517	574	611	529	631	C	P	U	P	U	
247	Borgers AG	D	NRW	46397	Bocholt	4.652	4.765	4.623	4.361	5.052	U	U	U	U	U	479	476	476	384	627	U	U	U	U	U	
248	Centrotherm photovoltaics AG	D	BaWü	89143	Blaubeuren	64	178	1.050	1.131	1.448	U	U	U	U	U	109	166	375	509	624	U	U	U	U	U	
249	Felix Schoeller Holding GmbH & Co. KG	D	NdS	49086	Osnabrück	2.377	2.488	2.433	2.457	2.490	H	C	P	U	U	699	686	637	576	624	H	P	H	U	S	
250	Gerry Weber International Aktiengesellschaft	D	NRW	33790	Halle (Westf.)	1.868	2.018	2.268	2.420	2.700	H	U	H	U	U	443	507	570	594	622	U	U	U	U	U	

DIE VOLKSWIRTSCHAFTLICHE BEDEUTUNG DER FAMILIENUNTERNEHMEN

Nr.	Inhaltsverzeichnis	WZ		B.-Land	PLZ	Ort	Beschäftigte Konzern					Quelle-Konzern-B					Konzernumsatz in Mio. Euro					Quelle-Konzern-U				
							2006	2007	2008	2009	2010	2006	2007	2008	2009	2010	2006	2007	2008	2009	2010	2006	2007	2008	2009	2010
251	ZENTIS GmbH & Co. KG	D	G	NRW	52016	Aachen	1.761	1.760	1.779	1.841	1.985	H	H	U	U	U	555	571	605	611	611	U	U	U	U	U
252	ROTO FRANK Aktiengesellschaft	D		BaWü	70745	Leinfelden-Echterdingen	3.896	3.881	3.828	3.750	3.750	U	U	U	U	H	601	603	621	560	609	H	H	H	U	S
253	AL-KO Kober Aktiengesellschaft	D		Bay	89359	Kötz	3.981	4.200	3.921	3.703	3.600	H	U	U	U	U	662	706	681	517	605	H	H	H	H	U
254	Dehner GmbH & Co. KG	G		Bay	86641	Rain	4.808	5.070	5.137	5.113	5.305	H	H	H	U	U	535	553	570	672	601	H	H	H	U	U
255	Fahrzeug-Werke Lueg AG	G		NRW	44789	Bochum	1.793	1.761	1.650	1.365	1.360	H	C	P	U	U	653	617	593	594	601	H	H	P	U	U
256	VEKA AG	D		NRW	48319	Sendenhorst	3.333	3.450	3.621	3.360	3.520	H	H	U	U	H	691	719	728	581	601	H	H	U	U	H
257	Big Dutchman International GmbH	G		NdS	49377	Vechta	1.175	1.380	1.484	1.500	1.570	U	U	U	H	H	370	450	475	460	600	U	U	U	H	H
258	EUROKAI Kommanditgesellschaft auf Aktien	I		HH	21111	Hamburg	3.576	3.930	4.243	4.311	3.880	H	H	H	H	H	582	657	711	591	600	H	H	H	H	H
259	Hirschvogel Holding GmbH	D		Bay	86920	Denklingen	2.411	2.567	2.735	2.700	3.010	H	H	U	U	H	441	523	506	500	600	H	H	H	H	U
260	Nolte moebel-industrie Holding GmbH & Co. Kommanditgesellschaft auf Aktien	D		RP	76726	Germersheim	2.882	2.782	3.045	2.989	3.000	H	H	U	H	H	570	610	599	549	599	H	H	H	H	S
261	Rudolf Wild GmbH & Co. KG	D		BaWü	69214	Eppelheim	1.831	1.841	1.794	2.082	2.500	U	U	U	U	U	514	544	526	548	598	U	U	U	U	S
262	fischerwerke GmbH & Co.KG	D		BaWü	72178	Waldachtal	3.378	3.588	3.471	3.603	3.800	H	H	U	U	U	465	515	560	521	582	H	H	U	U	U
263	PCC SE	G		NRW	47198	Duisburg	3.222	3.767	6.137	3.900	2.174	U	U	U	U	U	874	944	910	652	580	U	U	U	U	U
264	Koch, Neff & Volckmar GmbH	G		BaWü	70565	Stuttgart	1.504	1.552	1.600	1.700	1.700	H	H	U	U	U	509	525	540	525	574	H	H	H	H	S
265	KAESER KOMPRESSOREN GmbH	D		Bay	96450	Coburg	2.356	2.483	2.679	2.644	4.000	U	U	U	U	U	420	504	510	404	573	H	H	H	H	H
266	Hama Hamaphot Hanke & Thomas GmbH & Co	D		Bay	86653	Monheim	2.146	2.232	2.366	2.486	2.486	U	U	U	U	U	476	499	521	532	571	H	U	U	U	S
267	Rutronik Elektronische Bauelemente GmbH	G		BaWü	75228	Ispringen	1.105	1.176	1.200	1.200	1.200	H	H	H	U	U	556	570	570	506	564	H	H	H	H	S
268	Warsteiner Brauerei Haus Cramer KG	D		NRW	59581	Warstein	2.998	3.163	3.131	2.721	3.000	U	U	U	U	H	535	542	580	560	563	H	U	U	U	U
269	Hörmann Holding GmbH & Co. KG	D	K	Bay	85614	Kirchseeon	2.564	3.111	4.100	3.879	3.702	H	U	U	U	U	420	531	765	472	561	H	H	U	H	H
270	Medien Union GmbH Ludwigshafen	D		RP	67059	Ludwigshafen	2.953	3.106	3.182	3.217	3.200	S	H	H	H	H	557	565	575	559	560	P	H	H	H	H
271	Geobra Brandstätter GmbH & Co. KG	D		Bay	90513	Zirndorf	2.721	2.861	2.973	3.060	3.250	U	U	U	U	U	379	459	496	518	559	H	U	U	U	U
272	Schön Klinik Verwaltung GmbH	N		Bay	83209	Prien	4.600	5.200	5.800	7.300	7.600	S	H	P	U	U	344	415	476	531	558	U	H	U	U	U
273	Otto Bock HealthCare GmbH	D		NdS	37105	Duderstadt	3.611	3.730	3.730	3.730	4.000	H	H	H	H	H	430	455	455	500	557	H	H	H	H	S

Nr.	Inhaltsverzeichnis	WZ	B.-Land	PLZ	Ort	Beschäftigte Konzern					Quelle-Konzern-B					Konzernumsatz in Mio. Euro					Quelle-Konzern-U					
						2006	2007	2008	2009	2010	2006	2007	2008	2009	2010	2006	2007	2008	2009	2010	2006	2007	2008	2009	2010	
274	Kromberg & Schubert GmbH & Co. KG Kabel-Automobiltechnik	D		BaWü	71272	Renningen	14.184	15.340	16.750	17.039	17.000	H	U	U	U	H	548	604	669	525	550	H	H	U	U	H
275	Stulz Holding GmbH	D	G	HH	22457	Hamburg	3.378	3.927	4.188	4.135	4.300	U	U	U	U	U	600	700	737	584	550	P	P	S	H	H
276	J. Bauer GmbH & Co. KG	D	G	Bay	83512	Wasserburg	600	607	600	450	508	H	U	U	H	U	282	460	512	512	548	S	U	U	H	S
277	ACO Severin Ahlmann GmbH & Co. KG	D		SH	24782	Büdelndorf	3.477	3.800	3.800	3.739	3.800	H	H	H	U	H	506	569	570	480	545	H	H	U	U	H
278	STO AG	D		BaWü	79780	Stühlingen	3.913	4.056	4.155	4.145	4.249	U	U	U	U	U	855	885	947	509	541	U	U	U	U	U
279	Grillo-Werke Aktiengesellschaft	D		NRW	47169	Duisburg	1.577	1.521	1.705	1.492	1.607	U	U	U	U	U	665	846	618	442	539	H	H	U	U	H
280	Aachener Printen- und Schokoladenfabrik Henry Lambertz GmbH & Co. KG	D		NRW	52072	Aachen	3.500	3.450	3.450	3.450	3.450	H	U	U	U	U	436	472	507	530	536	U	U	U	U	U
281	Verlagsgesellschaft Madsack GmbH & Co. KG	D		NdS	30559	Hannover	2.675	2.857	3.007	3.377	2.850	H	H	U	U	H	459	506	505	496	536	U	U	U	U	S
282	Ströer Out-of-Home Media AG	K		NRW	50999	Köln	1.170	1.375	1.446	1.587	1.731	U	U	U	U	U	440	509	493	470	531	U	U	H	U	U
283	GP Günter Papenburg AG	D		NdS	30559	Hannover	2.590	3.054	3.000	2.967	3.000	H	H	H	H	H	612	510	600	528	530	H	H	U	H	H
284	K + K Klaas & Kock B.V. & Co. KG	G		NRW	48599	Gronau	6.500	7.300	7.500	7.305	7.000	C	C	C	H	H	510	512	534	524	530	C	C	S	H	H
285	riha Richard Hartinger Getränke GmbH & Co. Handels-KG	D		NdS	31737	Rinteln	2.126	2.063	2.163	2.045	2.100	H	H	U	U	H	609	573	591	527	530	H	H	H	H	H
286	CTS EVENTIM AG	O	K	HB	28195	Bremen	720	1.007	1.111	1.143	1.479	U	U	U	U	U	343	384	404	467	520	U	U	U	U	U
287	Veritas AG	D		He	63571	Gelnhausen	3.004	3.067	2.929	2.657	3.820	U	U	U	U	U	367	416	432	377	505	U	U	U	U	U
288	Damp Holding Aktiengesellschaft	N		SH	24351	Damp	6.563	6.554	6.094	6.110	7.700	H	H	U	U	U	420	438	459	485	504	U	U	U	U	U
289	WAGO Kontakttechnik GmbH & Co. KG	D		NRW	32385	Minden	4.300	5.000	5.100	5.200	5.400	U	U	U	U	U	387	431	453	380	503	U	U	U	U	U
290	Hellweg Die Profi Baumärkte KG	G		NRW	44149	Dortmund	3.600	3.615	3.615	3.488	3.754	H	U	U	U	U	433	455	494	503	502	S	U	U	U	U
291	MKD Vermögensverwaltungs Beteiligungs GmbH	G		B	12103	Berlin	3.597	3.599	3.710	3.627	3.786	H	C	H	H	H	441	455	494	503	502	H	H	H	H	H
292	Bahlsen GmbH & Co. KG	D		NdS	30163	Hannover	3.507	2.987	2.838	2.691	2.585	H	H	U	U	U	522	479	545	506	501	H	U	U	U	U
293	Aluminiumschmelzwerk Oettinger GmbH	D		Bay	89264	Weißenhorn	500	615	650	500	473	P	U	U	U	U	633	670	523	256	500	H	H	H	H	U
294	Gausepohl Fleisch GmbH	D		NdS	49201	Dissen	800	836	840	840	850	H	H	H	H	P	352	470	497	400	500	P	H	S	P	P
295	GROB-WERKE GmbH & Co. KG	D		Bay	87719	Mindelheim	2.000	1.900	1.933	2.042	2.839	H	H	H	H	U	400	465	530	473	500	U	S	P	H	U
296	Maschinenfabrik Reinhausen GmbH	D		Bay	93059	Regensburg	2.173	2.050	2.500	2.700	2.700	S	H	U	U	U	408	430	565	500	500	S	U	U	U	P

DIE VOLKSWIRTSCHAFTLICHE BEDEUTUNG DER FAMILIENUNTERNEHMEN

Nr.	Inhaltsverzeichnis	WZ	B.-Land	PLZ	Ort	Beschäftigte Konzern					Quelle-Konzern-B					Konzernumsatz in Mio. Euro					Quelle-Konzern-U				
						2006	2007	2008	2009	2010	2006	2007	2008	2009	2010	2006	2007	2008	2009	2010	2006	2007	2008	2009	2010
297	Wolf & Müller Holding GmbH & Co. KG	F	BaWü	70435	Stuttgart	2.153	1.846	1.561	1.397	1.600	S	H	H	H	U	460	456	418	434	500	S	H	H	H	U
298	Zollern GmbH & Co. KG	D	BaWü	72517	Sigmaringen	1.861	2.695	3.100	2.962	3.200	H	U	U	U	U	345	422	525	577	498	H	H	H	H	H
299	Stute Gruppe	D	NRW	33098	Paderborn	425	417	424	459	459	U	U	U	U	S	469	476	460	413	495	U	U	U	U	H
300	G. Siempelkamp GmbH & Co. KG	D	NRW	47803	Krefeld	2.114	2.363	2.400	2.746	3.047	H	H	H	U	U	412	493	500	554	494	H	H	H	U	U
301	Franz Beteiligungsgesellschaft mbH	D	NRW	50823	Köln	776	681	806	799	803	U	U	U	U	S	417	401	398	451	491	S	U	U	U	S
302	Albert Handtmann Holding GmbH & Co. KG	D	BaWü	88400	Biberach	2.300	2.450	2.550	2.500	2.600	U	U	U	U	U	430	474	485	380	490	U	U	U	U	U
303	Leonhard Kurz Stiftung & Co. KG	D	Bay	90763	Fürth	2.987	3.368	3.583	3.552	3.500	U	U	U	U	U	410	440	450	444	487	U	U	U	U	S
304	Georg Jos. Kaes GmbH	G	Bay	87665	Mauerstetten	2.500	1.703	1.735	1.812	1.818	H	H	H	H	U	450	453	476	507	484	H	H	U	U	U
305	Max Weishaupt GmbH	D	BaWü	88475	Schwendi	2.800	2.800	2.800	3.000	3.000	C	U	U	U	U	265	392	455	460	483	H	H	H	U	U
306	Läpple AG	D	BaWü	74076	Heilbronn	2.080	2.369	2.976	3.429	3.800	U	U	U	U	H	349	373	514	491	480	U	U	U	U	H
307	WASGAU Produktions & Handels AG	G	RP	66955	Pirmasens	4.187	4.179	4.143	4.115	4.021	U	U	U	U	U	482	497	499	498	480	H	H	U	U	U
308	Centrotec Sustainable AG	D	NRW	59929	Brilon	1.691	2.508	2.670	2.614	2.663	H	H	U	U	U	396	406	476	467	480	U	U	U	U	U
309	GRIESSON de Beukelaer GmbH & Co. KG	D	RP	56751	Polch	1.785	1.777	2.055	2.060	2.000	C	C	U	U	U	402	419	481	481	477	U	U	U	U	U
310	Wirtgen GmbH	D	RP	53578	Windhagen	1.100	1.200	1.200	1.200	1.300	H	H	H	U	U	370	400	380	347	475	H	H	H	H	U
311	ifm electronic gmbh	D	NRW	29564	Essen	2.841	3.200	3.426	3.381	3.500	H	H	U	U	U	354	398	421	322	470	C	H	U	U	U
312	persona service Verwaltungs AG & Co. KG	K	NRW	58473	Lüdenscheid	17.500	20.500	18.000	15.000	15.000	H	H	U	U	U	536	539	541	328	470	H	S	U	H	H
313	Sennheiser electronic GmbH & Co. KG	D	NdS	30892	Wedemark	1.852	1.976	2.117	2.132	2.100	U	U	U	U	U	357	395	396	390	468	H	H	H	U	H
314	Ernst Klett AG	D	BaWü	70178	Stuttgart	2.702	2.708	2.879	2.796	2.742	U	U	U	U	U	407	426	439	466	465	U	U	U	U	U
315	Marquardt GmbH	D	BaWü	78604	Rietheim-Weilheim	4.000	4.500	5.322	3.750	5.000	U	U	P	S	U	414	480	497	350	464	D	D	D	D	D
316	Gretsch-Unitas GmbH	D	BaWü	71254	Ditzingen	3.799	4.010	3.741	3.656	3.700	U	U	U	U	U	450	487	493	453	463	U	U	U	U	H
317	Wika Alexander Wiegand SE & Co. KG	D	Bay	63908	Klingenberg	4.861	5.295	5.631	5.771	5.800	H	H	U	U	H	418	460	515	442	460	H	H	H	H	H
318	Biotronik SE & Co. KG	N	B	12535 9	Berlin	1.204	1.356	1.551	1.828	2.000	U	H	U	U	H	265	340	385	453	455	U	U	U	U	H
319	Josef Marschall GmbH	G	Bay	90571	Schwaig	19	21	25	25	26	H	H	H	H	H	298	370	585	521	454	H	H	H	H	H
320	Faber-Castell AG	D	Bay	90547	Stein	6.498	7.078	7.196	7.112	6.984	H	U	H	U	U	336	371	418	428	451	H	H	U	U	U
321	Dr. Theodor Stiebel Werke GmbH & Co. KG	G	NdS	37603	Holzminden	2.583	2.763	2.600	2.796	3.000	H	H	H	U	U	381	365	400	411	450	H	H	U	H	U
322	WIV Wein International Aktiengesellschaft	G D	RP	55452	Rümmelsheim	5.077	5.803	5.600	5.400	5.500	S	U	U	U	U	470	468	463	426	450	P	H	U	U	H
323	Mewa Textil-Service Aktiengesellschaft	D	He	65033	Wiesbaden	4.000	3.782	4.115	3.493	3.900	H	H	U	H	U	372	401	428	426	448	H	H	H	H	H

Nr.	Inhaltsverzeichnis	WZ	B.-Land	PLZ	Ort	Beschäftigte Konzern					Quelle-Konzern-B					Konzernumsatz in Mio. Euro					Quelle-Konzern-U					
						2006	2007	2008	2009	2010	2006	2007	2008	2009	2010	2006	2007	2008	2009	2010	2006	2007	2008	2009	2010	
324	MAHAG Münchener Automobil-Handel Haberl GmbH & Co KG	D	Bay	81669	München	1.952	1.973	2.000	1.816	1.796	H	H	U	H	H	839	795	777	757	447	H	H	H	H	H	
325	Maritim Hotelgesellschaft mbH	H	NRW	32105	Bad Salzuflen	4.700	5.190	5.332	4.845	4.850	H	H	H	H	H	378	466	487	416	445	H	H	H	U	U	
326	Käserei Champignon Hofmeister GmbH & Co. KG	D	G	Bay	87493	Lauben	803	800	899	887	1.000	U	U	U	U	U	275	275	289	340	440	C	C	S	H	U
327	Windmüller & Hölscher KG	D	NRW	29564	Lengerich	2.050	2.050	2.000	2.000	2.000	H	H	H	H	H	404	441	455	400	440	D	D	D	S	S	
328	Bohnhorst Agrarhandel GmbH	A	G	NdS	31634	Steimbke	147	147	132	136	132	U	U	U	H	U	203	306	302	439	439	H	H	S	H	H
329	GELITA AG	G	BaWü	69412	Eberbach	2.803	2.746	2.740	2.600	2.600	H	H	H	H	U	435	404	395	395	438	H	H	H	H	U	
330	Groz-Beckert KG	D	BaWü	72458	Albstadt	7.000	7.200	7.150	6.300	7.000	U	U	U	U	U	470	495	410	393	433	U	U	U	U	S	
331	Hugo Kern und Liebers GmbH & Co.KG	D	BaWü	78713	Schramberg	4.444	5.196	5.659	5.245	5.195	H	H	U	U	U	404	445	471	345	430	U	U	U	U	U	
332	Ireks GmbH	D	Bay	95326	Kulmbach	1.711	1.777	1.832	1.841	2.000	U	U	U	U	U	346	381	437	421	430	U	U	U	U	H	
333	Kamax-Werke Rudolf Kellermann GmbH & Co. KG	D	NdS	37520	Osterode am Harz	2.449	2.552	2.500	2.300	2.600	U	U	U	U	U	398	453	420	300	430	H	H	U	U	U	
334	KARL MAYER Textilmaschinenfabrik GmbH	D	He	63179	Obertshausen	2.600	2.500	2.400	2.400	2.478	P	H	U	U	S	340	400	400	400	424	P	P	U	U	S	
335	Lohmann GmbH & Co. KG	D	RP	56567	Neuwied	4.250	4.434	4.833	4.832	4.850	D	H	H	H	H	385	381	386	395	424	H	H	H	H	S	
336	Bischof + Klein GmbH & Co. KG	D	NRW	49525	Lengerich	2.211	2.345	2.238	2.150	2.400	S	U	U	U	U	303	295	441	373	420	S	U	U	U	H	
337	Deutsche See GmbH	G	D	HB	27572	Bremerhaven	1.600	1.600	1.700	1.733	1.800	H	C	H	H	P	372	379	376	391	420	H	H	H	H	P
338	NORD-SCHROTT GmbH & Co. KG	D	F	SH	24941	Flensburg	100	155	169	177	174	H	H	H	U	U	328	483	480	358	420	H	H	H	U	U
339	Oettinger Brauerei GmbH	D	Bay	86732	Oettingen	1.061	1.112	1.100	1.211	1.200	H	C	H	H	H	309	349	350	410	420	H	H	H	H	H	
340	Wanzl Metallwarenfabrik GmbH	D	Bay	89340	Leipheim	2.007	3.000	3.300	3.700	3.500	H	H	U	H	U	292	341	345	380	420	H	H	H	U	S	
341	Lenze SE	D	NdS	31763	Aerzen	3.032	3.222	3.449	3.203	2.897	U	U	U	U	U	529	587	621	505	417	U	U	U	U	U	
342	Görtz GmbH	G	HH	20095	Hamburg	3.500	3.450	3.400	3.800	3.800	H	H	U	U	U	248	256	310	330	415	D	D	P	P	P	
343	HARTING KGaA	D	NRW	32339	Espelkamp	2.199	2.601	3.211	3.174	3.174	H	H	U	U	U	313	345	385	413	413	H	H	U	U	U	
344	Biotest Aktiengesellschaft	D	G	He	63303	Dreieich	1.149	1.727	1.952	1.983	1.721	U	U	U	U	U	282	326	423	440	413	U	U	U	U	U
345	SIEGENIA-AUBI KG	D	NRW	57234	Wilnsdorf	1.800	1.800	1.800	1.800	1.800	H	H	H	H	H	300	300	463	370	409	H	H	H	H	S	
346	Amazonen-Werke H. Dreyer GmbH & Co. KG	D	NdS	49202	Hasbergen	1.452	1.051	1.111	1.734	1.500	H	H	H	H	H	241	290	380	300	405	U	U	U	H	H	
347	Bizerba GmbH & Co. KG.	D	BaWü	72336	Balingen	2.807	2.943	2.900	3.012	3.100	H	H	H	H	U	410	430	430	390	400	H	H	H	H	H	
348	Fritz Winter Eisengießerei GmbH & Co. KG	D	He	35260	Stadtallendorf	3.296	3.362	3.537	3.138	3.200	H	H	U	U	U	545	589	662	405	400	H	H	H	H	P	
349	Gebr. Brass GmbH	G	Bay	63739	Aschaffenburg	644	1.021	1.100	1.100	900	H	H	H	H	P	284	273	275	350	400	H	H	H	H	P	
350	GEZE GmbH	D	BaWü	71229	Leonberg	1.450	1.900	2.050	2.100	2.150	H	H	U	U	U	360	360	410	410	400	H	U	U	U	U	

DIE VOLKSWIRTSCHAFTLICHE BEDEUTUNG DER FAMILIENUNTERNEHMEN

Nr.	Inhaltsverzeichnis	WZ	B.-Land	PLZ	Ort	Beschäftigte Konzern					Quelle-Konzern-B					Konzernumsatz in Mio. Euro					Quelle-Konzern-U				
						2006	2007	2008	2009	2010	2006	2007	2008	2009	2010	2006	2007	2008	2009	2010	2006	2007	2008	2009	2010
351	Index-Werke GmbH & Co. KG Hahn & Tessky	D	BaWü	73730	Esslingen	2.302	2.335	2.454	2.392	2.300	U	U	U	U	H	400	493	505	205	400	H	H	U	U	H
352	Küster Holding GmbH	D	He	35630	Ehringshausen	2.500	2.540	2.570	2.460	2.770	U	U	U	U	U	365	385	360	300	400	U	U	U	U	U
353	Leitz-Gruppe	D	BaWü	73447	Oberkochen	6.545	6.676	6.916	4.500	4.500	U	U	U	U	U	590	626	628	202	400	U	U	U	U	U
354	Löhr & Becker AG	G	RP	56068	Koblenz	1.051	1.158	1.200	1.068	1.150	H	H	H	H	H	379	379	300	412	400	H	H	H	H	H
355	Steil Holding GmbH	G D	RP	54293	Trier	698	723	750	670	750	U	U	S	H	U	478	557	654	336	400	U	U	U	U	S
356	Alnatura Produktions- und Handels GmbH	G D	He	64404	Bickenbach	758	996	989	1.265	1.500	H	H	H	U	H	182	246	304	361	399	H	P	P	U	U
357	REISSER AG	G	BaWü	71008	Böblingen	1.645	1.597	1.597	1.700	1.700	H	H	H	H	H	422	413	399	415	398	H	H	H	H	S
358	Schwanhäußer Industrie Holding GmbH & Co. KG	D	Bay	90562	Heroldsberg	3.082	3.257	3.365	3.879	3.519	U	U	H	U	U	286	340	372	370	396	H	H	H	U	U
359	Witzenmann GmbH	D	BaWü	75112	Pforzheim	2.760	2.989	3.097	2.837	3.000	U	U	U	U	U	308	376	400	320	395	H	H	U	U	U
360	FROSTA AG	D	HB	27572	Bremerhaven	1.248	1.372	1.539	1.614	1.520	U	U	U	U	U	307	349	392	411	393	H	H	H	U	U
361	STUDIOSUS REISEN MÜNCHEN GmbH	I	Bay	80976	München	265	265	297	300	300	U	U	U	U	U	368	389	404	373	391	U	U	U	U	U
362	TRILUX GmbH & Co. KG	D	NRW	59709	Arnsberg	3.734	4.376	4.630	4.379	4.500	U	U	U	U	H	314	376	406	385	390	U	U	U	H	H
363	SURTECO SE	D	Bay	86644	Buttenwiesen	2.051	2.181	2.137	1.903	2.003	U	U	U	U	U	403	415	403	341	389	H	H	H	U	U
364	Gegenbauer Holding SA & Co. KG	G	BBG	16547	Birkenwerder	12.088	11.453	13.122	14.448	14.562	H	H	U	U	U	308	292	329	369	388	H	H	U	H	U
365	metabo AG	D	BaWü	72622	Nürtingen	2.391	2.409	2.400	2.300	1.700	H	H	H	U	U	375	385	373	312	388	H	H	U	U	U
366	SOLARWATT AG	D F	Sa	01109	Dresden	382	461	458	430	470	U	U	U	U	U	145	203	307	295	385	U	U	U	U	U
367	Albert Reiff GmbH + Co. KG	G	BaWü	72762	Reutlingen	1.482	1.534	1.500	1.700	1.500	H	H	U	U	U	332	332	337	306	380	H	H	U	U	U
368	Georg Fritzmeier - GmbH & Co.	D	Bay	85655	Großhelfendorf	1.830	2.055	2.505	2.233	1.900	C	H	P	U	U	400	400	552	342	380	C	C	U	U	S
369	Bijou Brigitte modische Accessoires AG	G D	HH	22399	Hamburg	2.840	3.187	3.345	3.452	3.410	U	U	U	U	U	348	367	375	390	378	U	U	U	U	U
370	Mast-Jägermeister AG	D	NdS	38296	Wolfenbüttel	499	500	500	525	500	H	H	H	H	H	312	335	338	336	375	H	H	H	H	S
371	Waskönig+Walter Kabel-Werk GmbH u. Co. KG	D G	NdS	26677	Saterland	382	382	382	480	480	H	H	H	H	U	366	371	375	370	374	H	H	H	H	H
372	Haver & Boecker	D	NRW	59302	Oelde	2.007	2.123	2.248	2.347	2.000	U	U	U	U	U	308	356	374	311	373	H	H	U	U	H
373	TTS Tooltechnic Systems Holding AG	D G	BaWü	73240	Wendlingen	2.365	2.628	2.978	2.691	2.758	H	P	U	U		344	407	421	333	372	H	H	U	U	S
374	Einhell Germany AG	D G	Bay	94405	Landau a. d. Isar	1.059	964	1.052	1.000	1.080	U	H	U	H	U	412	386	359	315	365	U	U	U	U	U
375	Refratechnik Holding GmbH	C F	Bay	85737	Ismaning	987	1.341	1.340	1.436	1.459	H	U	H	H	U	295	305	362	360	365	H	H	H	H	H
376	Schütz GmbH & Co. KGaA	D G	RP	56242	Selters	2.300	2.550	2.550	2.731	2.800	U	U	H	S	U	400	446	460	364	365	H	H	H	H	H
377	Piepenbrock Unternehmensgruppe GmbH & Co.KG	K	B	13407	Berlin	24.730	25.727	25.000	23.985	25.108	H	U	U	H	U	380	406	365	344	362	H	H	U	P	P
378	Rudolf Wöhrl AG	G	Bay	90471	Nürnberg	2.890	2.855	2.862	2.957	2.625	H	H	H	U	U	289	296	296	310	362	H	H	H	H	U
379	AUMA Riester Verwaltungsgesellschaft mbH	D	BaWü	79379	Mülheim	1.500	1.300	1.300	1.300	1.500	U	H	H	H	H	235	208	210	211	360	S	H	H	H	H
380	Berger Holding GmbH	F I	Bay	94036	Passau	2.106	2.149	2.000	2.400	2.400	H	S	H	H	H	335	334	416	398	360	H	H	U	U	H

Nr.	Inhaltsverzeichnis	WZ	B.-Land	PLZ	Ort	Beschäftigte Konzern					Quelle-Konzern-B					Konzernumsatz in Mio. Euro					Quelle-Konzern-U					
						2006	2007	2008	2009	2010	2006	2007	2008	2009	2010	2006	2007	2008	2009	2010	2006	2007	2008	2009	2010	
381	William Prym GmbH & Co. KG	D	NRW	52206	Stolberg	3.864	4.020	3.987	3.600	3.900	H	U	U	U	U	356	359	378	290	360	H	H	S	U	U	
382	C. Melchers GmbH & Co. KG	G	HB	28195	Bremen	1.400	1.504	1.325	1.408	1.400	H	H	U	U	H	400	385	395	373	356	H	H	H	H	S	
383	Heinrich Schmidt Holding GmbH & Co. KG	G	NRW	41238	Mönchengladbach	1.046	1.167	1.209	1.344	1.684	U	U	U	U	U	277	293	332	353	355	U	U	U	U	H	
384	WAREMA Renkhoff SE	D	G	Bay	97828	Marktheidenfeld	2.445	2.536	2.630	2.720	2.800	S	H	H	U	H	268	303	309	313	351	U	U	U	U	S
385	Brüder Schlau GmbH & Co. KG	G	I	NRW	32457	Porta Westfalica	3.552	3.733	3.800	3.975	3.400	H	H	U	H	U	381	376	370	400	350	H	H	U	H	U
386	RATIONAL Aktiengesellschaft	D	G	Bay	86899	Landsberg	864	965	1.090	1.031	1.058	H	H	H	H	H	284	337	343	314	350	H	H	H	H	H
387	Reinert Beteiligungsgesellschaft mbH	D	NRW	33775	Versmold	1.182	1.210	1.209	1.225	1.200	H	H	U	U	H	319	317	320	341	350	H	H	H	H	H	
388	Trox GmbH	K	NRW	47504	Neukirchen- Vluyn	2.748	2.892	2.984	2.914	3.200	U	U	U	U	U	299	356	380	340	350	U	U	U	U	U	
389	OBO BETTERMANN GmbH und Co. KG	G	NRW	58710	Menden	1.500	2.100	2.100	2.100	2.100	H	U	H	H	H	340	350	350	365	348	H	H	H	H	S	
390	Bürkert Verwaltungs-Gesellschaft mbH	D	BaWü	74653	Ingelfingen	1.686	1.804	1.800	1.962	2.100	U	U	H	U	U	288	318	320	265	345	H	H	H	H	U	
391	Conditorei Coppenrath & Wiese GmbH & Co. KG	D	NdS	49076	Osnabrück	1.626	1.818	1.800	2.100	2.000	C	H	U	U	U	290	342	377	325	340	C	H	H	U	H	
392	F. S. Fehrer GmbH & Co. KG	D	Bay	97306	Kitzingen	3.072	3.047	3.000	3.000	3.000	U	U	U	U	U	400	380	361	340	340	H	S	U	U	U	
393	Heller GmbH	D	BaWü	72622	Nürtingen	2.117	2.188	2.261	2.205	2.131	U	U	U	U	U	327	364	442	375	339	U	U	U	U	U	
394	Vetter Pharma-Fertigung GmbH & Co. KG	D	BaWü	88193	Ravensburg	1.600	1.900	2.300	2.400	2.400	C	H	C	U	U	220	239	251	300	338	C	H	S	H	S	
395	THIMM Holding GmbH + Co. KG	D	K	NdS	37154	Nörtheim	1.402	1.480	1.502	1.512	1.748	U	U	U	U	U	237	292	312	280	333	U	U	U	U	U
396	Hobby-Wohnwagenwerk Ing. Harald Striewski GmbH	D	SH	24787	Fockbek	1.139	1.145	1.150	1.010	1.050	C	U	C	H	U	272	301	300	306	331	H	H	U	H	S	
397	Krohne Messtechnik GmbH & Co. KG	D	NRW	47058	Duisburg	2.439	2.439	2.510	2.510	2.658	S	H	U	U	U	266	273	296	299	331	S	U	U	U	U	
398	DIEFFENBACHER GMBH Maschinen- und Anlagenbau	D	BaWü	75031	Eppingen	881	834	983	1.645	1.680	U	U	U	U	U	263	241	291	323	330	U	U	U	U	U	
399	EUROPART Holding GmbH	G	NRW	58135	Hagen	1.289	1.480	1.500	1.745	1.500	H	H	H	H	U	334	389	400	347	330	H	H	U	H	S	
400	Fuchs Gewürze GmbH	D	G	NdS	49201	Dissen	3.500	3.586	3.600	3.600	3.500	U	U	U	U	U	450	305	307	310	330	U	H	H	H	P
401	H Y D A C Technology GmbH	D	G	Saar	66280	Sulzbach	287	321	329	267	270	H	H	H	U	H	236	289	328	230	330	H	H	H	H	H
402	Westmetall GmbH & Co. KG	G	NRW	42289	Wuppertal	30	33	35	33	33	H	H	U	U	U	250	471	513	329	330	H	U	U	U	H	
403	H. Stoll GmbH & Co. KG	D	BaWü	72760	Reutlingen	732	988	982	950	950	H	H	U	U	H	241	294	294	292	329	H	H	H	H	S	
404	Duravit Gruppe	D	BaWü	78132	Hornberg	3.564	4.364	5.436	5.202	5.415	U	U	U	U	U	262	311	335	293	328	U	U	U	U	U	
405	AKG Gruppe	D	NRW	34363	Hofgeismar	2.400	2.498	2.600	2.800	2.300	S	S	U	P	P	250	300	317	287	324	P	P	S	S	S	
406	Iwan Budnikowsky GmbH & Co. KG	G	HH	22041	Hamburg	1901	2070	2217	2217	2444	U	U	U	U	U	246	265	287	308	324	U	U	U	U	U	

DIE VOLKSWIRTSCHAFTLICHE BEDEUTUNG DER FAMILIENUNTERNEHMEN

Nr.	Inhaltsverzeichnis	WZ	B.-Land	PLZ	Ort	Beschäftigte Konzern					Quelle-Konzern-B					Konzernumsatz in Mio. Euro					Quelle-Konzern-U				
						2006	2007	2008	2009	2010	2006	2007	2008	2009	2010	2006	2007	2008	2009	2010	2006	2007	2008	2009	2010
407	Bruno Bader GmbH + Co KG	G	BaWü	75172	Pforzheim	959	907	867	839	920	U	U	U	U	U	326	326	316	309	322	U	U	U	U	U
408	frischli Milchwerke GmbH	D	NdS	31547	Rehburg-Loccum	518	534	550	580	610	H	H	P	H	U	285	296	375	343	321	H	H	P	H	U
409	Feneberg Lebensmittel GmbH	G	Bay	87437	Kempton	2.936	2.853	2.855	3.177	2.900	D	D	H	H	H	311	308	328	318	320	D	H	H	H	H
410	KEMNA BAU Andreae GmbH & Co. KG	C	F	SH	25421	Pinneberg	1.047	1.176	1.400	1.335	1.400	C	U	U	U	227	251	255	306	320	C	C	H	H	H
411	Gabor Shoes Aktiengesellschaft	D	Bay	83024	Rosenheim	3.463	3.396	3.208	3.126	2.685	H	H	U	H	U	243	264	305	282	319	H	H	U	U	U
412	Fritz Schäfer GmbH	D	NRW	57290	Neunkirchen	1.800	1.800	1.800	1.800	1.800	H	C	H	H	H	350	428	460	310	318	H	C	C	H	H
413	H. Kemper GmbH & Co. KG	D	NdS	49638	Nortrup	1.200	1.300	1.300	1.200	1.300	H	U	H	H	U	340	270	300	280	317	H	H	H	H	S
414	Peicher + Völlm Holding GmbH	G	NRW	47167	Duisburg	1.537	1.573	1.564	1.726	1.600	H	H	U	U	H	307	302	300	314	315	H	H	H	H	H
415	Ravensburger Aktiengesellschaft	D	BaWü	88214	Ravensburg	1.426	1.491	1.383	1.405	1.471	H	H	U	U	H	282	286	288	293	313	C	H	H	H	H
416	Tele-München Fernseh-GmbH & Co. Produktionsgesellschaft	O	Bay	80331	München	501	502	490	456	494	U	U	U	U	S	267	286	283	289	313	U	U	U	U	U
417	API Computer Handels Gesellschaft mbH	G	NRW	52070	Aachen	233	200	233	254	350	H	H	U	U	U	271	300	310	330	312	U	U	U	U	S
418	Gühning OHG	D	BaWü	72458	Albstadt	2.021	2.200	2.400	2.500	2.500	S	H	H	H	H	235	242	264	275	311	H	H	H	H	S
419	H. Gautzsch GmbH Co. KG	D	NRW	48155	Münster	742	778	1.026	1.098	1.026	U	U	U	U	H	224	244	274	309	310	U	U	U	U	H
420	Hipp GmbH & Co. Vertrieb KG	G	Bay	80639	München	1.000	1.000	1.000	2.000	2.000	C	C	U	U	U	270	305	410	328	310	H	H	U	H	S
421	Linde + Wiemann GmbH-KG	D	He	35683	Dillenburg	1.563	1.772	1.801	1.754	1.800	U	U	U	U	H	260	292	314	265	310	U	U	U	U	H
422	WOCO GmbH & Co. KG	D	He	63628	Bad Soden-Salmünster	4.924	4.705	3.178	2.531	2.700	H	U	U	U	H	614	593	600	285	310	H	H	H	U	U
423	Ziehl-Abegg Aktiengesellschaft	D	BaWü	74653	Künzelsau	2.029	2.360	2.479	2.386	2.800	U	U	U	U	U	262	296	253	304	310	U	U	U	U	U
424	EUROPA-PARK Freizeit- und Familienpark Mack KG	O	BaWü	77977	Rust	2.800	3.000	3.000	3.000	3.100	C	H	H	S	U	145	150	225	300	309	S	H	H	P	S
425	WITTE Automotive GmbH	D	NRW	42551	Velbert	2.220	2.433	2.535	2.360	2.439	S	S	H	S	S	321	318	336	282	309	U	U	U	U	U
426	Siegfried Jacob Metallwerke GmbH & Co. KG	D	NRW	58256	Ennepetal	286	281	262	250	248	H	U	U	U	U	225	368	309	307	308	U	U	U	H	H
427	Möller Group GmbH & Co. KG	D	NRW	33649	Bielefeld	2.715	2.200	1.889	1.650	1.800	H	S	U	U	U	455	260	270	270	307	H	U	U	U	S
428	Maschinenfabrik Alfing Kessler GmbH	D	BaWü	73433	Aalen	1.263	1.300	1.250	1.250	1.200	S	U	H	H	U	171	215	232	203	306	U	U	U	U	H
429	DÖHLER GmbH	D	He	64295	Darmstadt	1.800	1.800	2.200	2.300	2.600	H	H	U	P	U	271	295	300	293	305	C	H	H	H	H
430	UVEX WINTER HOLDING GmbH & Co. KG	D	Bay	90766	Fürth	1.760	1.874	1.900	1.890	1.793	U	U	H	U	U	268	287	302	287	304	U	U	U	U	U
431	Kötter Services	K	NRW	45307	Essen	10.800	12.000	12.400	12.400	13.500	C	H	U	U	U	225	262	280	280	303	C	C	U	U	U

Nr.	Inhaltsverzeichnis	WZ	B.-Land	PLZ	Ort	Beschäftigte Konzern					Quelle-Konzern-B					Konzernumsatz in Mio. Euro					Quelle-Konzern-U					
						2006	2007	2008	2009	2010	2006	2007	2008	2009	2010	2006	2007	2008	2009	2010	2006	2007	2008	2009	2010	
432	Heinrich Hugendubel GmbH & Co. KG Buchhandlung und Antiquariat	G	Bay	80081	München	1.000	1.000	1.000	1.500	1.284	H	H	H	P	U	230	245	262	265	302	U	U	U	U	U	
433	Einrichtungshaus Ostermann GmbH & Co. KG	G	NRW	58453	Witten	1.275	1.250	1.300	1.300	1.300	S	H	H	H	H	180	305	270	300	301	H	P	H	H	H	
434	Alfred Ritter GmbH & Co. KG	D	BaWü	71111	Waldenbuch	837	782	793	895	851	H	H	U	U	H	281	289	296	274	300	H	H	H	U	H	
435	FERCHAU Engineering GmbH	K	NRW	51643	Gummersbach	3.100	3.800	4.034	3.558	4.100	H	C	U	U	U	210	270	310	260	300	H	H	U	U	U	
436	Gebrüder Lotter KG	G	BaWü	71636	Ludwigsburg	739	928	1.000	1.200	1.200	S	H	U	U	U	241	287	250	300	300	H	H	U	U	U	
437	Gustav Stabernack GmbH	D	He	36341	Lauterbach	1.800	1.800	1.815	1.947	2.000	H	S	U	U	P	171	230	260	234	300	U	U	U	U	H	
438	Heitkamp BauHolding GmbH	F	D	NRW	44652	Herne	1.041	1.090	1.077	1.117	1.000	S	H	U	U	H	148	300	312	303	300	H	U	U	H	H
439	Horstmann Gruppe Bielefeld	D	NRW	33623	Bielefeld	1.855	2.000	1.200	1.200	1.300	S	P	P	P	U	331	350	300	300	300	S	P	P	P	U	
440	Hugo Pfohe GmbH	G	HH	22335	Hamburg	1.139	1.169	1.242	1.064	1.050	H	H	U	U	H	203	217	331	295	300	H	H	H	H	H	
441	Johann Hay GmbH & Co. Automobiltechnik	D	RP	55566	Bad Sobernheim	1.228	1.206	1.297	1.313	1.300	C	U	H	H	U	226	263	289	174	300	H	H	H	U	U	
442	Klaus Faber AG	D	G	Saar	66113	Saarbrücken	173	183	190	193	200	D	D	D	D	U	308	342	302	209	300	D	D	D	D	U
443	KLENK HOLZ AG	D	BaWü	74420	Oberröt	1.518	1.600	1.600	1.300	1.300	H	H	H	H	H	466	526	444	302	300	H	H	H	H	H	
444	Nehlsen AG	O	HB	28727	Bremen	2.644	2.766	3.601	3.728	3.800	H	C	U	U	H	231	262	339	292	300	H	H	U	U	H	
445	O. & L. Sels GmbH & Co. KG	D	NRW	41460	Neuss	90	90	88	87	90	H	H	H	H	H	185	201	293	221	300	H	H	U	U	H	
446	Steuler-Industrierwerke GmbH	D	RP	56195	Höhr-Grenzhausen	1.737	1.894	2.018	2.000	2.000	H	U	S	U	U	243	268	282	300	300	H	H	S	U	U	
447	Storopack Hans Reichen- ecker GmbH	D	BaWü	72544	Metzingen	2.620	2.620	2.579	2.281	2.364	C	H	U	U	S	285	310	326	263	299	C	C	S	U	S	
448	WKW Automotive	D	NRW	42349	Wuppertal	1.354	1.407	1.568	1.513	1.566	S	H	H	H	H	263	297	276	225	296	U	H	H	H	H	
449	Jibi Handel GmbH & Co.	G	NRW	33613	Bielefeld	1.352	2.311	2.316	2.218	2.322	C	U	U	U	H	276	273	274	273	296	H	U	U	U	S	
450	Heinrich J. Kesseböhmer KG	D	NdS	49152	Bad Essen	920	1.750	1.750	1.700	1.750	C	U	P	P	U	168	250	275	255	295	C	U	P	P	P	
451	Aerzener Maschinenfabrik GmbH	D	NdS	31855	Aerzen	1.299	1.416	1.650	1.650	1.800	H	U	U	U	U	213	260	270	280	290	H	U	U	U	U	
452	Meffert AG Farbwerke	D	G	RP	55543	Bad Kreuznach	999	1.083	1.100	900	900	H	H	H	H	H	192	194	200	181	288	H	H	H	H	H
453	P-D Management Industries- Technologies GmbH	D	Sa	01723	Wilsdruff	3.024	2.939	2.900	2.494	2.500	H	U	H	H	H	333	330	357	287	285	H	H	H	H	H	
454	Malerwerkstätten Heinrich Schmid GmbH & Co. KG	D	BaWü	72764	Reutlingen	2.087	2.806	2.993	3.037	3.286	U	U	U	U	U	212	231	249	273	284	U	U	U	U	U	
455	Heinrich Schmid Gruppe	F	BaWü	72764	Reutlingen	2.687	2.806	2.993	3.037	3.286	U	U	U	U	U	231	249	273	273	284	U	U	U	U	U	
456	finke Das Erlebnis-Einrichten GmbH & Co. KG	G	NRW	33104	Paderborn	1.500	1.188	1.500	1.500	1.500	P	H	U	U	U	280	221	280	300	282	P	S	U	U	S	
457	Seyfert GmbH	D	BaWü	73262	Reichenbach	1.214	1.188	1.331	1.409	1.330	U	H	H	U	H	248	263	266	246	282	U	H	H	H	S	
458	Dr. Schneider Kunststoff- werke GmbH	D	Bay	96317	Kronach	2.400	2.450	2.527	2.262	2.400	U	U	U	U	U	244	289	264	231	280	U	U	U	U	U	

DIE VOLKSWIRTSCHAFTLICHE BEDEUTUNG DER FAMILIENUNTERNEHMEN

Nr.	Inhaltsverzeichnis	WZ	B.-Land	PLZ	Ort	Beschäftigte Konzern					Quelle-Konzern-B					Konzernumsatz in Mio. Euro					Quelle-Konzern-U					
						2006	2007	2008	2009	2010	2006	2007	2008	2009	2010	2006	2007	2008	2009	2010	2006	2007	2008	2009	2010	
459	Ferdinand Bilstein GmbH + Co. KG	D	NRW	58247	Ennepetal	548	566	601	605	600	U	H	H	H	H	202	228	233	228	280	U	H	H	H	H	
460	Heitkamp & Thumann KG	D	NRW	40212	Düsseldorf	2.250	2.100	1.953	1.731	1.800	U	U	U	U	U	350	360	375	275	280	U	U	U	U	H	
461	SCHOKINAG Schokolade-Industrie Herrmann GmbH & Co. KG	D	BaWü	68029	Mannheim	180	180	184	183	250	H	H	U	U	H	200	205	210	228	280	H	S	H	H	H	
462	tedox KG	G	NdS	37120	Bovenden	1.850	1.850	1.800	1.850	1.850	C	H	H	H	H	282	280	280	280	280	C	H	H	H	H	
463	Johann Bunte Bauunternehmung GmbH & Co. KG	F	NdS	26871	Papenburg	1.100	1.100	1.200	1.200	1.500	H	H	H	H	U	248	250	240	260	277	S	H	H	H	S	
464	Gebr. Nölke GmbH & Co. KG	D	NRW	33775	Versmold	1.300	1.350	1.313	1.201	1.300	P	H	U	U	H	300	246	254	238	273	P	U	U	U	S	
465	Hermann Schröder-Dreesmann e. K.	G	NdS	49577	Ankum	75	95	95	95	95	H	U	U	U	U	240	270	270	270	270	H	H	U	U	U	
466	Schottel GmbH	D	RP	56322	Spay	499	786	820	820	820	U	H	H	H	H	150	186	266	270	270	U	U	U	U	H	
467	Südpack Gruppe	D	BaWü	88416	Ochsenhausen	872	880	892	879	950	D	D	D	D	U	228	248	254	240	270	D	D	D	D	U	
468	Wrede Industrieholding GmbH & Co. KG	D	NRW	59706	Arnsberg	1.300	1.365	1.405	1.400	1.400	H	U	U	U	U	257	270	254	270	270	S	U	U	U	U	
469	C. & A. Veltins GmbH & Co. KG	D	NRW	59872	Meschede	387	401	570	558	558	S	S	H	H	H	270	252	262	256	268	S	H	H	H	H	
470	Rafi GmbH + Co. KG	D	BaWü	88276	Berg/ Ravensburg	1.928	1.843	1.586	1.557	1.700	U	U	U	U	H	343	365	296	233	268	U	U	U	U	S	
471	Günther Reh AG	D	RP	54340	Leiwen	916	1.241	1.200	1.173	1.027	H	H	H	U	U	260	281	290	279	267	H	H	H	H	H	
472	SIMONA Aktiengesellschaft	D	RP	55602	Kirn	1.101	1.237	1.251	1.230	1.218	U	U	U	U	U	263	300	304	215	267	H	H	U	U	U	
473	Johannes Reifenhäuser Holding GmbH & Co. KG	D	NRW	53844	Troisdorf	1.170	1.046	1.063	1.080	1.339	D	D	D	U	U	289	331	355	244	266	H	H	H	H	H	
474	CHT/BEZEMA-Gruppe	D	K	BaWü	72072	Tübingen	1.528	1.631	1.657	1.649	1.650	H	H	U	U	H	282	298	286	267	265	U	U	U	U	H
475	Neue Dorint GmbH	H	NRW	50858	Köln	2.637	2.739	2.844	2.692	2.549	S	U	U	U	H	220	223	235	216	265	S	U	U	U	H	
476	Adolf Prag GmbH & Co KG	G	Bay	87435	Kempten	35	75	100	121	140	H	U	U	U	U	487	470	364	239	262	U	U	U	U	S	
477	M U L T I V A C Sepp Haggenmüller GmbH & Co. KG	D	Bay	87787	Wolfertschwenden	1.417	1.562	1.690	1.749	1.800	U	U	U	U	H	237	270	259	223	262	U	U	U	U	S	
478	ARBURG GmbH + Co KG	D	BaWü	72990	Loßburg	2.000	2.000	2.000	1.680	1.680	U	H	U	U	H	327	364	350	270	260	C	U	U	H	H	
479	Hamburger Industrierwerke GmbH	D	G	Bay	83071	Stephanskirchen	1.189	1.300	1.654	1.607	1.650	U	U	U	U	237	200	268	240	260	U	H	U	U	U	
480	Leistritz AG	D	Bay	90459	Nürnberg	2.037	2.038	2.063	2.008	2.000	U	U	U	U	H	275	298	292	245	260	U	U	U	U	H	
481	Schüller Möbelwerk KG	G	Bay	91567	Herrieden	922	964	985	1.044	1.100	S	S	H	H	U	150	162	220	242	260	S	H	H	H	H	
482	PLURADENT AG & CO KG	G	He	63013	Offenbach	1.000	1.000	1.000	1.013	1.006	H	C	H	U	U	230	223	233	246	256	H	H	H	H	H	
483	Zurbrüggen Wohn-Zentrum GmbH	G	NRW	59432	Unna	1.600	1.600	1.600	1.600	1.600	H	H	H	H	H	300	327	341	256	256	H	S	S	H	H	
484	ALLGAIER WERKE GmbH	D	BaWü	73066	Uhingen	1.725	1.699	1.704	1.880	1.780	U	H	U	U	U	242	262	258	196	254	U	U	U	U	U	
485	Friedrich Zufall GmbH & Co. KG	I	NdS	37070	Göttingen	983	1.076	1.116	1.208	1.618	U	U	U	U	U	192	233	242	219	254	U	U	U	U	U	

Nr.	Inhaltsverzeichnis	WZ	B.-Land	PLZ	Ort	Beschäftigte Konzern					Quelle-Konzern-B					Konzernumsatz in Mio. Euro					Quelle-Konzern-U				
						2006	2007	2008	2009	2010	2006	2007	2008	2009	2010	2006	2007	2008	2009	2010	2006	2007	2008	2009	2010
486	Götz-Management-Holding AG	K	Bay	93057	Regensburg	14.000	13.300	13.300	14.000	12.663	U	H	H	U	P	210	252	266	230	254	U	S	S	P	P
487	Scheidt & Bachmann GmbH	K	NRW	41238	Mönchengladbach	1.644	1.737	1.838	1.967	1.970	U	U	U	U	U	227	233	236	240	254	U	U	U	U	S
488	Hülsta-werke Hüls GmbH & Co. KG	D	NRW	48703	Stadtlohn	1.410	1.350	1.450	1.275	1.250	C	H	H	U	U	295	284	268	245	254	C	C	U	U	U
489	Fränkische Rohrwerke Gebr. Kirchner GmbH & Co. KG	D	Bay	97486	Königsberg	1.500	1.500	1.500	1.510	1.464	H	H	H	U	U	245	250	255	251	252	C	H	H	H	H
490	Optima-Maschinenfabrik Dr. Bühler GmbH & Co.	D	BaWü	74523	Schwäbisch-Hall	1.060	1.111	1.200	1.300	1.293	H	C	U	U	S	151	172	173	218	252	H	H	H	H	S
491	Ahlers AG	D	NRW	32052	Herford	2.886	2.872	2.864	2.172	2.154	U	U	U	U	U	246	260	268	249	251	U	U	U	U	U
492	Agrarfrost GmbH & Co. KG	D	NdS	27793	Wildeshausen	600	600	625	500	500	H	H	H	H	U	180	216	227	250	250	H	H	H	H	H
493	Bauerfeind AG	D	Th	07937	Zeulenroda	1.843	1.676	1.706	2.018	2.000	U	U	U	U	U	159	165	165	193	250	H	P	U	U	H
494	Develey Holding GmbH & Co. Beteiligungs KG	G	Bay	82008	Unterhaching	1.505	1.300	1.200	1.000	1.000	U	P	P	S	U	200	200	200	230	250	U	S	P	S	P
495	Dodenhof Kaltenkirchen KG	G	SH	24568	Kaltenkirchen	2.500	2.500	2.500	2.500	2.500	P	H	H	H	U	250	250	250	270	250	P	S	S	P	P
496	Fruchtimport van Wylick GmbH	G	NRW	40476	Düsseldorf	321	342	350	310	400	H	U	H	H	U	223	229	230	213	250	H	H	H	H	U
497	H. Butting GmbH & Co. KG	D	NdS	29379	Wittingen-Knesebeck	1.388	1.447	1.713	1.580	1.100	S	U	U	U	H	395	423	450	290	250	S	S	U	U	H
498	Hassia Mineralquellen GmbH & Co KG	D	He	33154	Bad Vilbel	1.211	1.200	1.200	1.250	1.250	H	H	H	U	H	255	241	231	225	250	H	H	H	H	H
499	Joh. Winklhofer Beteiligungs GmbH & Co. KG	D	Bay	81369	München	900	1.047	1.100	1.027	1.027	U	H	U	H	H	200	242	245	250	250	U	H	U	H	U
500	Rösler Oberflächentechnik GmbH	D	Bay	96231	Bad Staffelstein	1.075	1.130	1.300	1.300	1.300	H	H	U	U	U	280	220	230	216	250	H	H	H	S	S

Tab. 6-4: Top 500 Familienunternehmen (Beschäftigte) nach Bundesländern und Anzahl der Beschäftigten 2010

Nr.	Inhaltsverzeichnis	WZ		B.-Land	Ort	Beschäftigte Konzern					Quelle-Konzern-B					Konzernumsatz in Mio. Euro					Quelle-Konzern-U				
						2006	2007	2008	2009	2010	'06	'07	'08	'09	'10	2006	2007	2008	2009	2010	'06	'07	'08	'09	'10
1	Dussmann AG & Co. KGaA	K	O	B	Berlin	49.227	51.136	52.706	53.205	56.377	U	U	U	U	U	1.284	1.331	1.406	1.440	1.567	U	U	U	U	U
2	Piepenbrock Unternehmensgruppe GmbH & Co. KG	K		B	Berlin	24.730	25.727	25.000	23.985	25.108	H	U	U	H	U	380	406	365	344	362	H	H	U	P	P
3	Axel Springer AG	K		B	Berlin	9.733	10.348	10.666	10.740	11.563	H	U	U	U	U	2.894	2.612	2.729	2.612	2.894	P	P	P	U	U
4	Alba AG	O		B	Berlin	3.849	5.282	5.300	9.000	7.300	H	U	H	U	U	778	986	972	794	921	H	H	U	U	U
5	Krieger-Gruppe	D		B	Berlin	7.794	8.395	8.800	7.842	6.000	S	P	P	S	U	1.500	1.600	1.700	1.560	1.936	P	P	P	P	S
6	Marseille-Kliniken Aktiengesellschaft	N		B	Berlin	4.858	5.139	5.309	5.535	5.584	U	U	U	U	U	210	215	228	236	241	U	U	U	U	U
7	August Storck KG	D		B	Berlin	4.500	4.800	4.500	4.500	4.500	C	H	U	H	U	1.200	1.300	1.400	1.500	1.500	P	P	U	H	P
8	MKD Vermögensverwaltungs Beteiligungs GmbH	G		B	Berlin	3.597	3.599	3.710	3.627	3.786	H	C	H	H	H	441	455	494	503	502	H	H	H	H	H
9	Vitanas GmbH & Co. KGaA	N		B	Berlin	2.185	2.331	2.511	2.747	3.540	U	U	U	U	U	113	122	132	145	153	U	U	U	U	U
10	GRG Services Berlin GmbH & Co. KG	K		B	Berlin	2.700	3.050	3.061	3.061	3.035	H	U	U	U	H	45	49	51	51	51	H	H	U	U	U
11	Biotronik SE & Co. KG	N		B	Berlin	1.204	1.356	1.551	1.828	2.000	U	H	U	U	H	265	340	385	453	455	U	U	U	U	H
12	Leiser Fabrikation- und Handels GmbH & Co. KG	G		B	Berlin	1.735	1.698	1.622	1.515	1.600	S	U	H	U	H	199	192	187	173	150	U	U	U	U	S
Summe Berlin						116.112	122.861	124.736	127.585	130.393						9.309	9.608	10.048	9.811	10.732					

13	Schwarz-Gruppe	G		BaWü	Neckarsulm	240.000	260.000	280.000	290.000	310.000	S	P	P	P	P	40.000	44.000	54.000	54.800	60.000	S	P	P	P	P
14	Robert Bosch GmbH	D		BaWü	Gerlingen	257.754	267.562	282.758	270.687	283.507	H	H	H	U	U	43.684	46.320	45.127	38.174	47.259	H	H	H	U	U
15	Adolf Würth GmbH & Co. KG	G	D	BaWü	Künzelsau	54.906	63.699	62.811	57.882	62.433	U	U	U	U	U	7.748	8.489	8.816	7.522	8.633	U	U	U	U	U
16	Anton Schlecker e.K.	G		BaWü	Ehingen	51.115	52.000	55.700	52.100	52.000	H	H	H	H	H	5.586	7.000	7.420	7.200	6.550	H	H	H	H	H
17	Mahle GmbH	D		BaWü	Stuttgart	38.600	47.900	49.300	43.500	47.500	U	U	U	U	U	4.314	5.060	5.014	3.864	5.261	U	U	U	U	U
18	Voith AG	D		BaWü	Heidenheim	33.773	36.844	41.384	39.329	39.754	H	H	H	U	U	3.739	4.190	4.909	5.085	5.198	H	H	U	U	U
19	dm-drogerie markt GmbH + Co. KG	G		BaWü	Karlsruhe	24.722	27.054	30.719	33.918	36.224	U	U	U	U	U	3.672	4.150	4.705	5.190	5.650	U	U	U	U	U
20	Freudenberg & Co. KG	D	K	BaWü	Weinheim	33.542	35.060	33.569	31.616	34.200	U	U	U	U	U	5.053	5.341	5.050	4.201	5.481	U	U	U	U	U
21	Müller Ltd. & Co. KG	G		BaWü	Ulm	17.500	20.000	22.000	21.521	23.110	C	H	U	U	U	1.471	1.746	1.815	2.224	2.429	H	S	U	U	U
22	Behr GmbH & Co. KG	D		BaWü	Stuttgart	18.492	19.099	18.812	17.071	17.000	H	U	U	U	H	3.188	3.383	3.330	2.468	3.349	H	H	H	H	H
23	Kromberg & Schubert GmbH & Co. KG Kabel-Automobiltechnik	D		BaWü	Renningen	14.184	15.340	16.750	17.039	17.000	H	U	U	U	H	548	604	669	525	550	H	H	U	U	H
24	Service Innovation Group GmbH	K		BaWü	Ettlingen	12.528	17.935	15.392	16.633	17.000	S	H	U	U	H	128	153	114	119	144	H	H	U	U	S
25	Verlagsgruppe Georg von Holtzbrinck GmbH	D		BaWü	Stuttgart	15.473	17.086	17.447	16.460	16.460	U	U	U	U	H	2.243	2.489	2.589	2.358	2.255	U	U	U	U	P
26	Festo AG & Co. KG	D	K	BaWü	Esslingen	12.000	12.000	13.500	13.500	14.600	H	H	U	U	U	1.500	1.650	1.700	1.300	1.800	H	H	U	U	U

Nr.	Inhaltsverzeichnis	WZ	B.-Land	Ort	Beschäftigte Konzern					Quelle-Konzern-B					Konzernumsatz in Mio. Euro					Quelle-Konzern-U					
					2006	2007	2008	2009	2010	'06	'07	'08	'09	'10	2006	2007	2008	2009	2010	'06	'07	'08	'09	'10	
27	GETRAG Getriebe- und Zahnradfabrik Hermann Hagenmeyer GmbH & Cie KG	G	BaWü	Untergruppenbach	10.271	13.626	13.449	12.700	13.500	H	H	U	U	U	2.322	2.604	2.540	1.993	2.500	H	H	U	H	H	
28	Mann + Hummel Holding GmbH	D	BaWü	Ludwigsburg	10.739	11.589	12.403	11.787	13.201	U	U	U	U	U	1.596	1.750	1.825	1.670	2.180	H	H	U	U	U	
29	SEW-EURODRIVE GmbH & Co KG	D	BaWü	Bruchsal	11.000	11.000	13.000	12.079	12.116	H	H	U	U	U	1.500	1.800	1.800	1.882	2.000	H	H	U	H	U	
30	STIHL Holding AG & Co. KG	D	BaWü	Waiblingen	9.281	9.733	10.063	10.851	11.310	U	U	U	U	U	2.019	2.088	2.143	2.038	2.363	U	U	U	U	U	
31	ebm-Papst Gruppe	D	BaWü	Mulfingen	6.407	9.807	9.677	10.226	11.118	H	U	P	P	U	791	1.050	1.056	986	1.311	H	U	P	P	U	
32	E. G. O. Blanc und Fischer & Co. GmbH	D	BaWü	Oberderdingen	8.970	8.889	8.399	7.720	8.900	H	U	U	U	H	915	952	904	794	865	H	H	U	U	S	
33	Berner GmbH	D	BaWü	Künzelsau	6.545	7.113	8.002	7.838	8.140	U	U	U	U	U	717	779	870	856	948	U	U	U	U	U	
34	TRUMPF GmbH + Co. KG	D	BaWü	Ditzingen	6.488	7.074	7.716	7.965	7.928	U	U	U	U	U	1.645	1.938	2.144	1.340	1.663	U	U	U	U	U	
35	Hubert Burda Media Holding GmbH & Co. KG	D	BaWü	Offenburg	7.817	7.941	7.592	7.118	7.637	U	U	U	U	U	1.603	1.687	1.750	1.587	1.721	U	U	U	U	U	
36	Willi Betz Unternehmensgruppe	I	BaWü	Reutlingen	6.147	6.024	6.279	6.657	7.500	S	U	U	S	U	762	976	1.004	800	850	U	U	U	U	S	
37	Alfred Kärcher GmbH & Co. KG	D	G	Winnenden	6.358	6.315	6.859	6.887	7.452	H	H	U	U	U	1.211	1.334	1.400	1.309	1.526	H	H	H	U	U	
38	Groz-Beckert KG	D	BaWü	Albstadt	7.000	7.200	7.150	6.300	7.000	U	U	U	U	U	470	495	410	393	433	U	U	U	U	S	
39	Scholz AG	D	G	BaWü	Essingen	3.117	5.254	5.000	6.500	6.500	H	H	P	U	U	2.192	3.457	4.700	2.400	4.000	H	H	U	U	U
40	Wieland-Werke AG	D	BaWü	Ulm	5.870	5.959	6.491	6.465	6.410	H	U	U	U	U	2.504	2.908	2.925	1.742	2.653	H	H	H	H	H	
41	Gebr. Röchling KG	D	BaWü	Mannheim	6.341	6.068	6.194	5.450	5.971	H	U	U	U	U	1.051	1.091	1.068	831	1.003	U	U	U	U	U	
42	Dürr Aktiengesellschaft	D	K	BaWü	Stuttgart	5.650	5.936	6.143	5.712	5.915	U	U	U	U	U	1.361	1.477	1.603	1.078	1.261	U	U	U	U	U
43	Eberspächer Holding GmbH & Co. KG	D	BaWü	Esslingen	5.320	5.477	5.575	5.260	5.637	H	U	U	U	U	2.023	2.250	2.240	1.342	1.934	H	U	U	U	U	
44	Duravit Gruppe	D	BaWü	Hornberg	3.564	4.364	5.436	5.202	5.415	U	U	U	U	U	262	311	335	293	328	U	U	U	U	U	
45	Häfele GmbH & Co KG	D	BaWü	Nagold	3.725	4.191	4.400	4.700	5.250	H	U	U	U	U	720	809	815	739	881	H	H	H	U	U	
46	Hugo Kern und Liebers GmbH & Co. KG	D	BaWü	Schramberg	4.444	5.196	5.659	5.245	5.195	H	H	U	U	U	404	445	471	345	430	U	U	U	U	U	
47	Sick AG	D	BaWü	Waldkirch	4.392	4.721	5.092	4.919	5.193	U	U	U	U	U	646	708	737	597	749	U	U	U	U	U	
48	Marquardt GmbH	D	BaWü	Rietheim-Weilheim	4.000	4.500	5.322	3.750	5.000	U	U	P	S	U	414	480	497	350	464	D	D	D	D	D	
49	Schuler AG	D	BaWü	Göppingen	3.606	5.710	5.634	5.332	4.969	U	H	U	U	U	563	725	966	823	650	H	U	U	U	U	
50	CRONIMET Holding GmbH	K	BaWü	Karlsruhe	4.063	4.180	4.340	4.710	4.710	U	H	S	U	U	3.081	3.164	2.162	1.266	1.400	U	U	U	U	H	
51	Leitz-Gruppe	D	BaWü	Oberkochen	6.545	6.676	6.916	4.500	4.500	U	U	U	U	U	590	626	628	202	400	U	U	U	U	U	
52	STO AG	D	BaWü	Stühlingen	3.913	4.056	4.155	4.145	4.249	U	U	U	U	U	855	885	947	509	541	U	U	U	U	U	
53	ErlingKlinger AG	D	BaWü	Dettingen	3.269	3.602	4.175	4.676	4.171	U	U	U	U	U	528	608	658	579	796	U	U	U	U	U	
54	fischerwerke GmbH & Co. KG	D	BaWü	Waldachtal	3.378	3.588	3.471	3.603	3.800	H	H	U	U	U	465	515	560	521	582	H	H	U	U	U	
55	Karl Storz GmbH & Co. KG	D	BaWü	Tuttlingen	2.918	3.798	3.800	3.800	3.800	H	H	H	H	H	521	786	888	866	870	H	H	H	H	H	
56	Läpple AG	D	BaWü	Heilbronn	2.080	2.369	2.976	3.429	3.800	U	U	U	U	H	349	373	514	491	480	U	U	U	U	H	
57	ROTO FRANK Aktiengesellschaft	D	BaWü	Leinfelden-Echterdingen	3.896	3.881	3.828	3.750	3.750	U	U	U	U	H	601	603	621	560	609	H	H	H	U	S	

DIE VOLKSWIRTSCHAFTLICHE BEDEUTUNG DER FAMILIENUNTERNEHMEN

Nr.	Inhaltsverzeichnis	WZ	B.-Land	Ort	Beschäftigte Konzern					Quelle-Konzern-B					Konzernumsatz in Mio. Euro					Quelle-Konzern-U					
					2006	2007	2008	2009	2010	'06	'07	'08	'09	'10	2006	2007	2008	2009	2010	'06	'07	'08	'09	'10	
58	Gretsch-Unitas GmbH	D	BaWü	Ditzingen	3.799	4.010	3.741	3.656	3.700	U	U	U	U	U	450	487	493	453	463	U	U	U	U	H	
59	Putzmeister Holding GmbH	D	BaWü	Aichtal	3.149	3.659	3.844	3.121	3.600	H	H	U	U	H	903	1.010	880	439	900	H	H	H	H	H	
60	FUCHS PETROLUB AG	D	BaWü	Mannheim	3.765	3.787	3.864	3.488	3.584	U	U	U	U	U	1.323	1.365	1.394	1.178	1.459	U	U	U	U	U	
61	MAPAL Fabrik für Präzisionswerkzeuge Dr. Kress KG	D	BaWü	Aalen	2.700	2.850	3.000	3.400	3.400	H	U	U	U	H	263	265	310	215	200	H	C	U	U	H	
62	Leonhard Weiss GmbH & Co. KG	F	BaWü	Göppingen	2.502	2.700	2.700	3.150	3.350	H	H	H	H	H	530	620	650	671	680	U	U	U	H	H	
63	Heinrich Schmid Gruppe	F	BaWü	Reutlingen	2.687	2.806	2.993	3.037	3.286	U	U	U	U	U	231	249	273	273	284	U	U	U	U	U	
64	Malerwerkstätten Heinrich Schmid GmbH & Co. KG	D	BaWü	Reutlingen	2.087	2.806	2.993	3.037	3.286	U	U	U	U	U	212	231	249	273	284	U	U	U	U	U	
65	HERRENKNECHT AG	D	BaWü	Schwanau	1.849	2.345	2.915	3.165	3.271	U	U	U	U	U	646	838	926	866	952	U	U	U	U	U	
66	Zollern GmbH & Co. KG	D	BaWü	Sigmaringen	1.861	2.695	3.100	2.962	3.200	H	U	U	U	U	345	422	525	577	498	H	H	H	H	H	
67	Bizerba GmbH & Co. KG.	D	BaWü	Balingen	2.807	2.943	2.900	3.012	3.100	H	H	H	H	U	410	430	430	390	400	H	H	H	H	H	
68	EUROPA-PARK Freizeit- und Familienpark Mack KG	O	BaWü	Rust	2.800	3.000	3.000	3.000	3.100	C	H	H	S	U	145	150	225	300	309	S	H	H	P	S	
69	Bardusch GmbH & Co. KG	O	K	BaWü	Ettlingen	3.506	3.500	3.500	3.200	3.000	H	U	H	H	H	252	263	255	210	210	H	H	S	H	H
70	Max Weishaupt GmbH	D	BaWü	Schwendi	2.800	2.800	2.800	3.000	3.000	C	U	U	U	U	265	392	455	460	483	H	H	H	U	U	
71	Papierfabrik Palm GmbH & Co.KG	D	BaWü	Aalen	2.600	2.700	2.800	3.000	3.000	H	H	U	P	U	760	860	893	750	1.000	H	H	U	P	U	
72	Witzenmann GmbH	D	BaWü	Pforzheim	2.760	2.989	3.097	2.837	3.000	U	U	U	U	U	308	376	400	320	395	H	H	U	U	U	
73	Lapp Holding AG	D	BaWü	Stuttgart	2.184	3.000	2.639	2.600	2.800	H	H	H	U	U	610	744	803	508	633	H	H	H	U	U	
74	Ziehl-Abegg Aktiengesellschaft	D	BaWü	Künzelsau	2.029	2.360	2.479	2.386	2.800	U	U	U	U	U	262	296	253	304	310	U	U	U	U	U	
75	TTS Tooltechnic Systems Holding AG	D	G	BaWü	Wendlingen	2.365	2.628	2.978	2.691	2.758	H	P	U	U		344	407	421	333	372	H	H	U	U	S
76	AWG Allgemeine Warenvertriebs-GmbH	G	BaWü	Köngen	2.050	2.700	2.800	2.753	2.746	U	H	U	U	U	240	255	224	229	244	U	U	H	U	U	
77	Ernst Klett AG	D	BaWü	Stuttgart	2.702	2.708	2.879	2.796	2.742	U	U	U	U	U	407	426	439	466	465	U	U	U	U	U	
78	Marc Cain GmbH	D	BaWü	Bodelshausen	1.836	1.915	2.000	2.700	2.735	S	C	U	P	U	123	137	150	160	184	H	H	U	H	U	
79	Albert Handtmann Holding GmbH & Co. KG	D	BaWü	Biberach	2.300	2.450	2.550	2.500	2.600	U	U	U	U	U	430	474	485	380	490	U	U	U	U	U	
80	GELITA AG	G	BaWü	Eberbach	2.803	2.746	2.740	2.600	2.600	H	H	H	H	U	435	404	395	395	438	H	H	H	H	U	
81	HYMER AG	D	BaWü	Bad Waldsee	3.097	3.204	2.998	2.799	2.519	U	U	U	U	U	763	870	913	655	695	U	U	U	U	U	
82	Gühring OHG	D	BaWü	Albstadt	2.021	2.200	2.400	2.500	2.500	S	H	H	H	H	235	242	264	275	311	H	H	H	H	S	
83	K.-H. Weidler GmbH	K	BaWü	Weinheim	1.469	1.751	1.680	1.826	2.500	D	H	H	H	U	80	81	80	104	129	H	H	S	S	S	
84	Rudolf Wild GmbH & Co. KG	D	BaWü	Eppelheim	1.831	1.841	1.794	2.082	2.500	U	U	U	U	U	514	544	526	548	598	U	U	U	U	S	
85	Vetter Pharma-Fertigung GmbH & Co. KG	D	BaWü	Ravensburg	1.600	1.900	2.300	2.400	2.400	C	H	C	U	U	220	239	251	300	338	C	H	S	H	S	
86	Storopack Hans Reichenecker GmbH	D	BaWü	Metzingen	2.620	2.620	2.579	2.281	2.364	C	H	U	U	S	285	310	326	263	299	C	C	S	U	S	
87	Index-Werke GmbH & Co. KG Hahn & Tessky	D	BaWü	Esslingen	2.302	2.335	2.454	2.392	2.300	U	U	U	U	H	400	493	505	205	400	H	H	U	U	H	

Nr.	Inhaltsverzeichnis	WZ	B.-Land	Ort	Beschäftigte Konzern					Quelle-Konzern-B					Konzernumsatz in Mio. Euro					Quelle-Konzern-U					
					2006	2007	2008	2009	2010	'06	'07	'08	'09	'10	2006	2007	2008	2009	2010	'06	'07	'08	'09	'10	
88	SCHWENK Zement KG	D	BaWü	Ulm	4.033	3.415	3.451	3.369	2.300	U	U	U	U	H	765	700	720	665	712	H	U	U	U	S	
89	Balluff Verwaltungsgesellschaft mbH	D	BaWü	Neuhaus auf den Fildern	1.792	1.926	2.163	2.088	2.180	S	H	H	H	H	248	224	233	158	170	S	H	H	H	H	
90	ProMinent Dosierttechnik GmbH	D	BaWü	Heidelberg	1.774	2.000	2.100	2.079	2.175	H	H	U	U	S	272	305	348	310	220	S	U	U	P	H	
91	GEZE GmbH	D	BaWü	Leonberg	1.450	1.900	2.050	2.100	2.150	H	H	U	U	U	360	360	410	410	400	H	U	U	U	U	
92	Heller GmbH	D	BaWü	Nürtingen	2.117	2.188	2.261	2.205	2.131	U	U	U	U	U	327	364	442	375	339	U	U	U	U	U	
93	Bürkert Verwaltungs-Gesellschaft mbH	D	BaWü	Ingelfingen	1.686	1.804	1.800	1.962	2.100	U	U	H	U	U	288	318	320	265	345	H	H	H	H	U	
94	Kopf Holding GmbH	D	BaWü	Kirchheim/ Teck	1.311	1.509	1.751	1.796	2.000	U	U	U	U	U	178	265	253	184	213	U	U	U	U	S	
95	Röhm GmbH	D	BaWü	Sontheim	1.200	1.600	1.900	1.900	1.900	C	H	U	U	U	138	200	201	172	201	H	U	S	U	S	
96	Friedrich Boysen GmbH & Co. KG	D	BaWü	Altenteig	1.310	1.530	1.580	1.680	1.800	U	U	U	U	H	480	585	640	634	740	U	U	U	U	H	
97	Rauch Möbelwerke GmbH	D	BaWü	Freudenberg	2.000	1.900	1.800	1.800	1.800	H	U	U	U	U	198	213	213	210	210	C	H	H	U	H	
98	ALLGAIER WERKE GmbH	D	BaWü	Uhingen	1.725	1.699	1.704	1.880	1.780	U	H	U	U	U	242	262	258	196	254	U	U	U	U	U	
99	Köhler Holding GmbH & Co. KG	D	BaWü	Oberkirch	1.785	1.605	1.404	1.707	1.770	H	H	U	U	H	601	641	640	542	640	H	H	U	H	U	
100	Schwörer Haus KG	F	D	BaWü	Hohenstein	1.500	1.750	1.750	1.750	1.750	H	H	U	U	U	270	250	256	230	230	H	C	U	U	U
101	Koch, Neff & Volckmar GmbH	G	BaWü	Stuttgart	1.504	1.552	1.600	1.700	1.700	H	H	U	U	U	509	525	540	525	574	H	H	H	H	S	
102	metabo AG	D	BaWü	Nürtingen	2.391	2.409	2.400	2.300	1.700	H	H	H	U	U	375	385	373	312	388	H	H	U	U	U	
103	Rafi GmbH + Co. KG	D	BaWü	Berg/ Ravensburg	1.928	1.843	1.586	1.557	1.700	U	U	U	U	H	343	365	296	233	268	U	U	U	U	S	
104	REISSER AG	G	BaWü	Böblingen	1.645	1.597	1.597	1.700	1.700	H	H	H	H	H	422	413	399	415	398	H	H	H	H	S	
105	ARBURG GmbH + Co KG	D	BaWü	Loßburg	2.000	2.000	2.000	1.680	1.680	U	H	U	U	H	327	364	350	270	260	C	U	U	H	H	
106	DIEFFENBACHER GMBH Maschinen- und Anlagenbau	D	BaWü	Eppingen	881	834	983	1.645	1.680	U	U	U	U	U	263	241	291	323	330	U	U	U	U	U	
107	CHT/BEZEMA-Gruppe	D	K	BaWü	Tübingen	1.528	1.631	1.657	1.649	1.650	H	H	U	U	H	282	298	286	267	265	U	U	U	U	H
108	Wolf & Müller Holding GmbH & Co. KG	F	BaWü	Stuttgart	2.153	1.846	1.561	1.397	1.600	S	H	H	H	U	460	456	418	434	500	S	H	H	H	U	
109	Albert Reiff GmbH + Co. KG	G	BaWü	Reutlingen	1.482	1.534	1.500	1.700	1.500	H	H	U	U	U	332	332	337	306	380	H	H	U	U	U	
110	AUMA Riester Verwaltungsgesellschaft mbH	D	BaWü	Mülheim	1.500	1.300	1.300	1.300	1.500	U	H	H	H	H	235	208	210	211	360	S	H	H	H	H	
111	Diringer & Scheidel Bauunternehmung GmbH & Co. KG	F	BaWü	Mannheim	1.242	1.150	1.300	1.400	1.500	S	H	H	H	H	173	160	170	180	180	S	H	H	H	H	
112	EBRA- Dienstleistungen GmbH & Co. KG	K	BaWü	Ravensburg	1.434	1.525	1.545	1.550	1.500	S	H	H	H	U	150	153	155	155	178	H	H	H	H	S	
113	Edelmann GmbH & Co. KG	D	BaWü	Heidenheim	1.028	1.136	1.290	1.332	1.500	U	U	U	U	U	147	162	182	182	188	U	U	U	U	U	
114	HÄRTER Werkzeugbau GmbH	D	BaWü	Königsbach-Stein	1.200	1.700	1.500	1.486	1.500	U	H	P	S	U	177	194	200	180	218	S	S	P	P	U	
115	Kliniken Schmieder (Stiftung & Co.) KG	N	BaWü	Gailingen	1.221	1.267	1.295	1.400	1.500	H	H	H	U	U	74	76	77	81	85	H	H	U	U	H	
116	Ravensburger Aktiengesellschaft	D	BaWü	Ravensburg	1.426	1.491	1.383	1.405	1.471	H	H	U	U	H	282	286	288	293	313	C	H	H	H	H	

DIE VOLKSWIRTSCHAFTLICHE BEDEUTUNG DER FAMILIENUNTERNEHMEN

Nr.	Inhaltsverzeichnis	WZ	B.-Land	Ort	Beschäftigte Konzern					Quelle-Konzern-B					Konzernumsatz in Mio. Euro					Quelle-Konzern-U					
					2006	2007	2008	2009	2010	'06	'07	'08	'09	'10	2006	2007	2008	2009	2010	'06	'07	'08	'09	'10	
117	Centrotherm photovoltaics AG	D	BaWü	Blaubeuren	64	178	1.050	1.131	1.448	U	U	U	U	U	109	166	375	509	624	U	U	U	U	U	
Summe Baden-Württemberg					1.124.894	1.219.183	1.281.116	1.257.551	1.321.231						178.971	197.601	210.713	187.937	217.556						
118	INA-Holding Schaeffler KG	D	Bay	Herzogenaurach	61.042	65.252	66.035	61.537	63.950	U	U	U	U	U	8.314	9.017	8.905	7.336	9.500	U	U	U	U	U	
119	Fritz Dräxlmaier GmbH & Co. KG	D	Bay	Vilsbiburg	35.000	36.000	35.500	33.000	34.000	U	U	U	U	U	1.550	1.724	1.740	1.400	1.750	U	U	U	U	U	
120	Knauf Gips KG	D	Bay	Ipshofen	18.500	22.000	23.000	24.000	23.000	H	H	P	P	H	4.600	5.500	5.600	4.900	5.500	H	H	P	P	H	
121	Dachser GmbH & Co. KG	I	Bay	Kempten	15.000	17.155	18.175	17.537	19.250	H	U	U	U	U	3.100	3.200	3.600	3.200	3.800	H	U	U	U	U	
122	Brose Fahrzeugteile GmbH & Co. KG	D	Bay	Coburg	9.132	9.948	14.290	14.172	17.191	U	U	U	U	U	2.339	2.481	2.802	2.574	3.474	U	U	U	U	U	
123	Dr. Alexander Wacker Familien-gesellschaft mbH	D	Bay	München	14.669	15.044	15.922	15.618	16.314	U	U	U	U	U	3.337	3.781	4.298	3.719	4.748	U	U	U	U	U	
124	Knorr-Bremse AG	D	Bay	München	13.035	13.943	14.999	14.432	16.000	U	U	U	U	U	3.121	3.251	3.384	2.761	3.700	U	U	U	U	U	
125	Diehl Stiftung & Co. KG	D	Bay	Nürnberg	10.444	11.242	11.520	12.212	13.569	U	U	U	U	U	2.127	2.217	2.200	2.205	2.725	U	U	U	U	U	
126	Götz-Management-Holding AG	K	Bay	Regensburg	14.000	13.300	13.300	14.000	12.663	U	H	H	U	P	210	252	266	230	254	U	S	S	P	P	
127	Giesecke & Devrient Holding GmbH	D	Bay	München	7.861	8.919	9.849	10.122	10.413	H	H	U	U	U	1.297	1.551	1.689	1.684	1.688	H	U	U	U	U	
128	I.K. Hofmann GmbH	K	Bay	Nürnberg	10.000	13.000	12.642	9.473	9.259	U	U	U	U	S	222	310	303	211	221	U	U	U	U	S	
129	Dorfner Gruppe	K	H	Bay	Nürnberg	6.770	7.000	8.000	8.800	9.000	H	S	P	U	U	117	130	154	161	179	H	H	P	U	U
130	Dr. Johannes Heidenhain GmbH	D	Bay	Traunreut	7.295	7.954	8.475	7.729	8.900	H	H	U	U	H	873	973	1.028	630	1.000	H	H	H	H	H	
131	Webasto AG	D	Bay	Stockdorf	6.286	6.619	6.807	6.295	8.500	U	U	U	U	U	1.555	1.791	1.603	1.247	2.000	U	U	U	U	U	
132	apetito-Gruppe	H	D	Bay	Rheine	6.735	7.396	8.058	8.400	8.400	U	U	U	U	522	604	667	655	670	U	U	U	U	U	
133	Schön Klinik Verwaltung GmbH	N	Bay	Prien	4.600	5.200	5.800	7.300	7.600	S	H	P	U	U	344	415	476	531	558	U	H	U	U	U	
134	Rohde & Schwarz GmbH & Co. KG	D	Bay	München	6.887	7.207	7.431	7.724	7.400	H	H	U	U	U	1.328	1.366	1.362	1.221	1.300	H	H	H	H	U	
135	Zollner Elektronik AG	D	Bay	Zandt	6.320	6.674	7.171	6.697	7.249	U	H	U	U	U	554	1.000	1.001	601	685	H	H	H	H	H	
136	Faber-Castell AG	D	Bay	Stein	6.498	7.078	7.196	7.112	6.984	H	U	H	U	U	336	371	418	428	451	H	H	U	U	U	
137	Stahlgruber Otto Gruber AG	G	Bay	Poing	5.648	5.693	5.695	6.402	6.557	H	U	H	U	S	933	985	1.001	1.098	1.078	H	H	S	H	S	
138	S. Oliver Bernd Freier GmbH & Co. KG.	G	Bay	Rottendorf	3.578	4.414	4.800	7.528	6.470	H	U	U	U	U	904	1.050	1.114	1.160	1.137	U	U	S	U	S	
139	KATHREIN-WERKE KG	D	Bay	Rosenheim	6.300	6.425	6.019	5.620	6.271	U	U	U	U	U	1.300	1.303	1.305	1.100	1.135	U	U	U	U	U	
140	Max Bögl Bauunternehmung GmbH & Co. KG	F	Bay	Sengenthal	4.400	4.700	5.700	6.000	6.000	U	H	U	U	U	690	670	830	700	750	U	U	U	P	H	
141	Peter Kattenbeck GmbH	K	Bay	Nürnberg	3.807	3.821	3.951	3.981	5.800	U	U	U	U	U	38	40	41	41	63	U	U	U	U	U	
142	Wika Alexander Wiegand SE & Co. KG	D	Bay	Klingenberg	4.861	5.295	5.631	5.771	5.800	H	H	U	U	H	418	460	515	442	460	H	H	H	H	H	
143	Peri-Werk Artur Schwörer GmbH & Co. KG	D	Bay	Weißenhorn	4.588	5.145	5.400	5.399	5.500	U	U	U	U	U	922	1.110	1.220	871	825	H	H	P	H	U	

Nr.	Inhaltsverzeichnis	WZ		B.-Land	Ort	Beschäftigte Konzern					Quelle-Konzern-B					Konzernumsatz in Mio. Euro					Quelle-Konzern-U				
						2006	2007	2008	2009	2010	'06	'07	'08	'09	'10	2006	2007	2008	2009	2010	'06	'07	'08	'09	'10
144	Schörghuber Stiftung & Co. Holding KG	D	K	Bay	München	6.168	6.279	5.601	6.300	5.400	U	U	U	U	U	1.641	1.731	1.800	1.180	1.120	U	H	H	U	U
145	Dehner GmbH & Co. KG	G		Bay	Rain	4.808	5.070	5.137	5.113	5.305	H	H	H	U	U	535	553	570	672	601	H	H	H	U	U
146	COMBERA GmbH-Agentur für Werbung und Verkaufsförderung am POS	K		Bay	München	5.186	5.958	4.354	4.800	4.800	D	D	D	U	U	50	54	80	90	121	U	U	U	U	P
147	Unternehmensgruppe Theo Müller GmbH & Co. KG	D		Bay	Fischach	4.727	4.600	4.500	4.500	4.700	H	P	U	P	U	2.135	2.218	2.001	2.268	2.200	H	S	U	U	U
148	HOCHLAND SE	D		Bay	Heimenkirch	3.708	4.128	4.291	4.305	4.125	U	U	U	U	U	927	1.026	1.000	1.076	1.055	H	H	H	U	U
149	KAESER KOMPRESSOREN GmbH	D		Bay	Coburg	2.356	2.483	2.679	2.644	4.000	U	U	U	U	U	420	504	510	404	573	H	H	H	H	H
150	Lindner Holding Kommanditgesellschaft auf Aktien	H		Bay	Arnstorf	3.385	3.687	4.015	3.862	3.900	U	U	U	U	H	594	629	610	769	770	H	H	U	U	H
151	Hörmann Holding GmbH & Co. KG	D	K	Bay	Kirchseeon	2.564	3.111	4.100	3.879	3.702	H	U	U	U	U	420	531	765	472	561	H	H	U	H	H
152	AL-KO Kober Aktiengesellschaft	D		Bay	Kötz	3.981	4.200	3.921	3.703	3.600	H	U	U	U	U	662	706	681	517	605	H	H	H	H	U
153	MHM Holding GmbH	D		Bay	Kirchheim b. München	3.607	3.574	3.588	3.497	3.600	U	U	U	U	U	718	743	689	651	698	U	U	U	U	S
154	Schwanhäuber Industrie Holding GmbH & Co. KG	D		Bay	Heroldsberg	3.082	3.257	3.365	3.879	3.519	U	U	H	U	U	286	340	372	370	396	H	H	H	U	U
155	Krauss-Maffei Wegmann GmbH & Co. KG	D		Bay	München	2.792	2.936	3.119	3.153	3.500	H	H	U	U	U	959	1.276	1.430	1.235	1.565	H	H	H	H	S
156	Leonhard Kurz Stiftung & Co. KG	D		Bay	Fürth	2.987	3.368	3.583	3.552	3.500	U	U	U	U	U	410	440	450	444	487	U	U	U	U	S
157	Wanzl Metallwarenfabrik GmbH	D		Bay	Leipheim	2.007	3.000	3.300	3.700	3.500	H	H	U	H	U	292	341	345	380	420	H	H	H	U	S
158	Hans Geis GmbH & Co Internationale Spedition	I		Bay	Bad Neustadt	3.312	3.643	3.650	3.419	3.419	P	P	U	U	U	517	574	611	529	631	C	P	U	P	U
159	Richter + Frenzel GmbH + Co. KG	G		Bay	Würzburg	3.000	3.700	3.411	3.260	3.260	H	H	U	U	H	279	849	867	890	890	H	H	S	H	H
160	Geobra Brandstätter GmbH & Co. KG	D		Bay	Zirndorf	2.721	2.861	2.973	3.060	3.250	U	U	U	U	U	379	459	496	518	559	H	U	U	U	U
161	Hans Segmüller Polstermöbel-fabrik GmbH & Co. KG	D	G	Bay	Friedberg	3.623	3.703	3.696	3.244	3.244	H	C	H	U	H	689	726	685	648	648	H	H	H	U	H
162	Gries Deco Company GmbH	G		Bay	Niedernberg	762	1.030	1.380	2.200	3.200	S	U	U	U	U	46	67	85	115	158	U	U	U	U	H
163	Rödl & Partner	O		Bay	Nürnberg	3.000	3.000	3.000	3.025	3.050	S	H	H	H	U	190	193	200	217	235	S	H	H	H	H
164	Hirschvogel Holding GmbH	D		Bay	Denklingen	2.411	2.567	2.735	2.700	3.010	H	H	U	U	H	441	523	506	500	600	H	H	H	H	U
165	AVAG Holding Aktiengesellschaft	G		Bay	Augsburg	2.691	2.807	2.986	2.930	3.000	H	U	U	U	U	1.067	1.138	1.217	1.230	1.170	H	H	H	U	U
166	F. S. Fehrer GmbH & Co. KG	D		Bay	Kitzingen	3.072	3.047	3.000	3.000	3.000	U	U	U	U	U	400	380	361	340	340	H	S	U	U	U
167	Max Aicher Gruppe	F		Bay	Freilassing	2.693	2.562	2.693	2.800	3.000	H	U	U	S	U	785	1.020	1.500	1.000	1.100	H	U	U	S	U

DIE VOLKSWIRTSCHAFTLICHE BEDEUTUNG DER FAMILIENUNTERNEHMEN

Nr.	Inhaltsverzeichnis	WZ	B.-Land	Ort	Beschäftigte Konzern					Quelle-Konzern-B					Konzernumsatz in Mio. Euro					Quelle-Konzern-U					
					2006	2007	2008	2009	2010	'06	'07	'08	'09	'10	2006	2007	2008	2009	2010	'06	'07	'08	'09	'10	
168	NORMA Lebensmittelfilialbetrieb GmbH & Co. KG	G	Bay	Nürnberg	3.000	3.000	3.000	3.000	3.000	H	H	P	S	S	2.630	3.380	3.400	3.081	3.124	P	P	P	S	S	
169	Feneberg Lebensmittel GmbH	G	Bay	Kempton	2.936	2.853	2.855	3.177	2.900	D	D	H	H	H	311	308	328	318	320	D	H	H	H	H	
170	GROB-WERKE GmbH & Co. KG	D	Bay	Mindelheim	2.000	1.900	1.933	2.042	2.839	H	H	H	H	U	400	465	530	473	500	U	S	P	H	U	
171	WAREMA Renkhoff SE	D	G	Bay	Marktheidenfeld	2.445	2.536	2.630	2.720	2.800	S	H	H	U	H	268	303	309	313	351	U	U	U	U	S
172	Maschinenfabrik Reinhausen GmbH	D	Bay	Regensburg	2.173	2.050	2.500	2.700	2.700	S	H	U	U	U	408	430	565	500	500	S	U	U	U	P	
173	Gabor Shoes Aktiengesellschaft	D	Bay	Rosenheim	3.463	3.396	3.208	3.126	2.685	H	H	U	H	U	243	264	305	282	319	H	H	U	U	U	
174	Rudolf Wöhrl AG	G	Bay	Nürnberg	2.890	2.855	2.862	2.957	2.625	H	H	H	U	U	289	296	296	310	362	H	H	H	H	U	
175	Hama Hamaphot Hanke & Thomas GmbH & Co	D	Bay	Monheim	2.146	2.232	2.366	2.486	2.486	U	U	U	U	U	476	499	521	532	571	H	U	U	U	S	
176	Berger Holding GmbH	F	I	Bay	Passau	2.106	2.149	2.000	2.400	2.400	H	S	H	H	H	335	334	416	398	360	H	H	U	U	H
177	Conrad Electronic SE	G	Bay	Hirschau	1.981	2.065	2.157	2.186	2.400	U	U	U	U	H	652	714	784	745	750	U	U	U	U	H	
178	Dr. Schneider Kunststoffwerke GmbH	D	Bay	Kronach	2.400	2.450	2.527	2.262	2.400	U	U	U	U	U	244	289	264	231	280	U	U	U	U	U	
179	MEGGLE Aktiengesellschaft	D	Bay	Wasserburg	1.520	1.611	1.577	2.000	2.400	U	U	U	U	U	559	652	635	568	700	U	U	U	H	U	
180	Nordbayerische Zeitungs- und Zeitschriftenzustellgesellschaft mbH	I	Bay	Nürnberg	2.400	2.400	2.400	2.434	2.258	C	H	C	U	S	1.238	1.238	1.238	1.233	1.119	C	C	C	U	S	
181	Vinzenz Murr Vertriebs GmbH	G	Bay	München	2.123	2.145	2.239	2.253	2.240	H	H	U	U	H	180	184	197	194	163	H	H	U	U	S	
182	Mühlbauer Holding AG & Co. Kommanditgesellschaft auf Aktien	D	Bay	Roding	1.608	1.791	1.841	1.905	2.200	U	U	U	U	U	161	159	173	160	207	U	U	U	U	H	
183	Alois Dallmayr KG	G	Bay	München	1.500	1.517	1.588	1.666	2.037	H	H	H	H	H	464	490	525	569	631	H	H	H	H	H	
184	SURTECO SE	D	Bay	Buttenwiesen	2.051	2.181	2.137	1.903	2.003	U	U	U	U	U	403	415	403	341	389	H	H	H	U	U	
185	Hipp GmbH & Co. Vertrieb KG	G	Bay	München	1.000	1.000	1.000	2.000	2.000	C	C	U	U	U	270	305	410	328	310	H	H	U	H	S	
186	Ireks GmbH	D	Bay	Kulmbach	1.711	1.777	1.832	1.841	2.000	U	U	U	U	U	346	381	437	421	430	U	U	U	U	H	
187	Kunststoff-Technik Scherer & Trier GmbH & Co. KG	D	Bay	Michelau	1.950	2.300	2.300	2.000	2.000	C	H	H	H	U	203	204	196	200	246	C	H	H	H	S	
188	Landbäckerei Ihle GmbH	G	Bay	Friedberg	1.465	1.427	1.748	1.821	2.000	U	U	U	U		79	80	90	91	94	U	U	U	U	S	
189	Leistritz AG	D	Bay	Nürnberg	2.037	2.038	2.063	2.008	2.000	U	U	U	U	H	275	298	292	245	260	U	U	U	U	H	
190	Wieland Holding GmbH	D	G	Bay	Bamberg	2.279	2.254	2.220	2.151	2.000	H	H	U	U	U	223	230	221	174	180	H	H	H	H	
191	Georg Fritzmeier - GmbH & Co.	D	Bay	Großhelfendorf	1.830	2.055	2.505	2.233	1.900	C	H	P	U	U	400	400	552	342	380	C	C	U	U	S	
192	Magnet-Schultz GmbH & Co. Fabrikations- und Vertriebs-KG	D	Bay	Memmingen	1.400	1.107	1.300	1.234	1.900	H	H	H	H	U	200	180	183	144	130	H	H	H	H	H	

Nr.	Inhaltsverzeichnis	WZ	B.-Land	Ort	Beschäftigte Konzern					Quelle-Konzern-B					Konzernumsatz in Mio. Euro					Quelle-Konzern-U					
					2006	2007	2008	2009	2010	'06	'07	'08	'09	'10	2006	2007	2008	2009	2010	'06	'07	'08	'09	'10	
193	Georg Jos. Kaes GmbH	G	Bay	Mauerstetten	2.500	1.703	1.735	1.812	1.818	H	H	H	H	U	450	453	476	507	484	H	H	U	U	U	
194	Berger Holding GmbH & Co. KG	D	Bay	Memmingen	1.264	1.341	1.316	1.276	1.800	H	H	U	U	U	175	213	203	132	159	H	H	U	U	S	
195	M U L T I V A C Sepp Haggenmüller GmbH & Co. KG	D	Bay	Wolfertschwenden	1.417	1.562	1.690	1.749	1.800	U	U	U	U	H	237	270	259	223	262	U	U	U	U	S	
196	Zott Beteiligungs-GmbH	D	G	Bay	Mertingen	1.815	1.788	1.800	1.825	1.800	H	H	H	H	H	620	716	780	697	700	H	H	H	H	H
197	MAHAG Münchener Automobil-Handel Haberl GmbH & Co KG	D	Bay	München	1.952	1.973	2.000	1.816	1.796	H	H	U	H	H	839	795	777	757	447	H	H	H	H	H	
198	UVEX WINTER HOLDING GmbH & Co. KG	D	Bay	Fürth	1.760	1.874	1.900	1.890	1.793	U	U	H	U	U	268	287	302	287	304	U	U	U	U	U	
199	HAWE Hydraulik SE & Co. Verwaltungs-KG	D	Bay	München	1.519	1.822	1.961	1.790	1.758	P	U	U	U	U	188	238	275	187	247	U	U	U	U	U	
200	K & L Ruppert Stiftung & Co. Handels-KG	G	Bay	Weilheim	2.000	1.600	1.660	1.748	1.748	H	H	H	H	H	166	170	176	175	151	S	C	S	H	S	
201	JUMO GmbH & Co. KG	D	Bay	Fulda	1.617	1.627	1.756	1.670	1.706	H	C	H	U	U	152	166	181	143	170	H	H	H	U	U	
202	Presse-Druck- und Verlags-GmbH	K	Bay	Augsburg	1.531	1.635	1.693	1.694	1.700	S	H	H	H	H	192	206	213	204	204	P	P	P	P	H	
203	Verlag C. H. Beck oHG	D	Bay	München	1.700	1.700	1.700	1.700	1.700	C	H	U	H	H	130	130	136	138	135	H	P	P	P	P	
204	Hamberger Industrierwerke GmbH	D	G	Bay	Stephanskirchen	1.189	1.300	1.654	1.607	1.650	U	U	U	U	U	237	200	268	240	260	U	H	U	U	U
205	Verlag Nürnberger Presse Druckhaus Nürnberg GmbH & Co.	D	Bay	Nürnberg	1.450	1.450	1.600	1.600	1.600	S	H	H	H	H	140	140	145	200	233	C	C	S	H	S	
206	Ehrmann AG	D	Bay	Oberschöneck	1.149	1.171	1.283	1.273	1.500	H	H	U	U	U	547	598	650	620	685	H	H	U	H	U	
207	Franz Xaver Meiller Fahrzeug- und Maschinenfabrik GmbH & Co KG	D	Bay	München	1.563	1.500	1.852	1.519	1.500	U	H	H	U	U	282	336	386	160	162	U	H	U	U	H	
208	Fränkische Rohrwerke Gebr. Kirchner GmbH & Co. KG	D	Bay	Königsberg	1.500	1.500	1.500	1.510	1.464	H	H	H	U	U	245	250	255	251	252	C	H	H	H	H	
209	Refratechnik Holding GmbH	C	F	Bay	Ismaning	987	1.341	1.340	1.436	1.459	H	U	H	H	U	295	305	362	360	365	H	H	H	H	H
210	FTI Touristik GmbH	I	Bay	München	530	1.103	1.200	1.419	1.419	H	H	U	U	U	698	865	879	1.093	1.066	H	H	U	P	U	
Summe Bayern					451.756	482.074	500.871	499.225	518.808						73.010	81.410	85.343	76.187	86.116						
211	Gegenbauer Holding SA & Co. KG	G	BBG	Birkenwerder	12.088	11.453	13.122	14.448	14.562	H	H	U	U	U	308	292	329	369	388	H	H	U	H	U	
212	VEM Vermögensverwaltung GmbH	K	BBG	Zossen	4.587	4.872	4.956	4.760	5.000	H	H	H	H	H	1.490	1.590	1.621	1.618	1.813	H	H	H	H	S	
213	LEIPA Georg Leinfelder GmbH	D	BBG	Schwedt	1.364	1.354	1.285	1.254	1.500	U	U	U	U	U	497	497	517	467	660	U	U	U	U	U	
Summe Brandenburg					18.039	17.679	19.363	20.462	21.062						2.295	2.379	2.466	2.454	2.861						

DIE VOLKSWIRTSCHAFTLICHE BEDEUTUNG DER FAMILIENUNTERNEHMEN

Nr.	Inhaltsverzeichnis	WZ	B.-Land	Ort	Beschäftigte Konzern					Quelle-Konzern-B					Konzernumsatz in Mio. Euro					Quelle-Konzern-U					
					2006	2007	2008	2009	2010	'06	'07	'08	'09	'10	2006	2007	2008	2009	2010	'06	'07	'08	'09	'10	
214	KAEFER Isoliertechnik GmbH & Co. KG	F	HB	Bremen	9.100	12.700	15.700	17.000	17.200	U	U	U	U	U	940	1.100	1.200	1.200	1.200	U	U	U	U	U	
215	Detlef Hegemann Aktiengesellschaft	D	K	HB	Bremen	4.352	4.145	4.000	4.000	4.000	S	H	U	U	U	300	550	756	681	1.000	P	S	S	P	U
216	Nehlsen AG	O	HB	Bremen	2.644	2.766	3.601	3.728	3.800	H	C	U	U	H	231	262	339	292	300	H	H	U	U	H	
217	Bremer Tageszeitungen AG	D	HB	Bremen	2.855	2.848	2.685	2.432	2.400	H	U	D	D	H	99	100	98	89	90	H	H	U	U	H	
218	Deutsche See GmbH	G	D	HB	Bremerhaven	1.600	1.600	1.700	1.733	1.800	H	C	H	H	P	372	379	376	391	420	H	H	H	H	P
219	FROSTA AG	D	HB	Bremerhaven	1.248	1.372	1.539	1.614	1.520	U	U	U	U	U	307	349	392	411	393	H	H	H	U	U	
220	CTS EVENTIM AG	O	K	HB	Bremen	720	1.007	1.111	1.143	1.479	U	U	U	U	U	343	384	404	467	520	U	U	U	U	U
221	C. Melchers GmbH & Co. KG	G	HB	Bremen	1.400	1.504	1.325	1.408	1.400	H	H	U	U	H	400	385	395	373	356	H	H	H	H	S	
Summe Freie Hansestadt Bremen					23.919	27.942	31.661	33.058	33.599						2.992	3.509	3.960	3.904	4.279						
222	B. Braun Melsungen AG	D	He	Melsungen	31.127	35.810	37.601	39.504	41.666	U	U	U	U	U	3.321	3.573	3.786	4.028	4.423	U	U	U	U	U	
223	MERCK KG auf Aktien	D	He	Darmstadt	29.774	30.791	31.971	33.062	40.562	U	U	U	U	U	6.259	7.057	7.558	7.747	9.290	U	U	U	U	U	
224	Deutsche Vermögensberatung Holding GmbH	J	He	Marburg	33.522	33.851	37.199	37.382	37.113	U	U	U	U	U	893	1.092	1.224	1.097	1.066	H	H	U	U	U	
225	AVECO Holding Aktiengesellschaft	K	He	Frankfurt	22.369	24.196	25.657	25.935	26.000	U	U	U	U	H	549	659	727	918	1.170	U	U	U	U	H	
226	ATON GmbH	K	He	Fulda	7.222	13.506	15.397	12.475	13.000	U	U	U	U	H	756	1.503	1.876	1.430	1.701	P	U	U	U	U	
227	HERAEUS HOLDING GmbH	D	He	Hanau	11.275	11.875	12.830	12.340	12.900	U	U	U	U	U	12.080	12.190	15.914	16.220	22.025	U	U	U	U	U	
228	Friedhelm Loh Stiftung & Co. KG	D	He	Haiger	9.984	10.653	11.079	10.270	10.000	U	U	U	U	H	1.789	2.008	2.195	1.560	1.800	U	U	U	U	H	
229	Viessmann Werke GmbH & Co. KG	D	He	Allendorf	7.400	7.749	8.500	8.900	9.400	H	H	U	U	U	1.400	1.400	1.705	1.606	1.700	H	U	U	U	U	
230	Delton AG	K	He	Bad Homburg	32.795	30.496	11.915	8.879	7.000	U	U	U	U	U	2.597	2.746	2.463	1.285	1.550	U	U	U	H	U	
231	tegut ... Gutberlet Stiftung & Co.	G	He	Fulda	5.847	6.181	6.247	6.058	6.301	U	U	U	U	U	1.064	1.100	1.113	1.118	1.150	U	U	U	U	U	
232	Messer Holding GmbH	D	He	Sulzbach	4.247	4.380	4.696	5.211	5.288	U	U	U	U	U	630	705	795	797	909	U	U	U	U	U	
233	Deutsche Amphibolin-Werke von Robert Murjahn Stiftung & Co KG	D	He	Ober-Ramstadt	3.321	3.493	3.854	3.862	4.500	H	U	U	U	U	738	810	900	885	1.000	H	U	U	H	U	
234	SMA Solar Technologies AG	D	He	Niesetal	1.245	1.600	2.513	2.954	4.466	U	U	U	U	U	194	327	681	934	1.920	U	U	U	U	U	
235	Mewa Textil-Service Aktiengesellschaft	D	He	Wiesbaden	4.000	3.782	4.115	3.493	3.900	H	H	U	H	U	372	401	428	426	448	H	H	H	H	H	
236	Veritas AG	D	He	Gelnhausen	3.004	3.067	2.929	2.657	3.820	U	U	U	U	U	367	416	432	377	505	U	U	U	U	U	
237	Fritz Winter Eisengießerei GmbH & Co. KG	D	He	Stadtallendorf	3.296	3.362	3.537	3.138	3.200	H	H	U	U	U	545	589	662	405	400	H	H	H	H	P	
238	Pond Security Service GmbH	K	He	Erlensee	4.464	3.702	3.219	2.406	2.800	H	H	H	H	H	148	175	129	112	111	H	H	H	H	H	
239	Küster Holding GmbH	D	He	Ehringshausen	2.500	2.540	2.570	2.460	2.770	U	U	U	U	U	365	385	360	300	400	U	U	U	U	U	

Nr.	Inhaltsverzeichnis	WZ	B.-Land	Ort	Beschäftigte Konzern					Quelle-Konzern-B					Konzernumsatz in Mio. Euro					Quelle-Konzern-U				
					2006	2007	2008	2009	2010	'06	'07	'08	'09	'10	2006	2007	2008	2009	2010	'06	'07	'08	'09	'10
240	WOCO GmbH & Co.KG	D	He	Bad Soden-Salmünster	4.924	4.705	3.178	2.531	2.700	H	U	U	U	H	614	593	600	285	310	H	H	H	U	U
241	DÖHLER GmbH	D	He	Darmstadt	1.800	1.800	2.200	2.300	2.600	H	H	U	P	U	271	295	300	293	305	C	H	H	H	H
242	KARL MAYER Textilmaschinenfabrik GmbH	D	He	Obertshausen	2.600	2.500	2.400	2.400	2.478	P	H	U	U	S	340	400	400	400	424	P	P	U	U	S
243	Rücker AG	I	He	Wiesbaden	2.466	2.478	2.532	2.130	2.188	U	U	U	U	U	166	169	176	131	152	U	U	U	U	U
244	Merz GmbH & Co. KGaA	D	G	Frankfurt	1.915	2.052	1.619	1.745	2.131	H	H	U	U	U	475	536	547	590	673	H	H	U	U	U
245	Gustav Stabernack GmbH	D	He	Lauterbach	1.800	1.800	1.815	1.947	2.000	H	S	U	U	P	171	230	260	234	300	U	U	U	U	H
246	KMP Holding GmbH (Pfenning Logistik)	I	He	Viernheim	1.650	1.650	1.852	1.810	1.850	H	H	U	U	U	220	220	220	204	237	H	S	H	U	S
247	Linde + Wiemann GmbH-KG	D	He	Dillenburg	1.563	1.772	1.801	1.754	1.800	U	U	U	U	H	260	292	314	265	310	U	U	U	U	H
248	Biotest Aktiengesellschaft	D	G	Dreieich	1.149	1.727	1.952	1.983	1.721	U	U	U	U	U	282	326	423	440	413	U	U	U	U	U
249	Hübner GmbH	D	He	Kassel	1.267	1.605	1.747	1.700	1.590	H	U	U	U	H	167	211	221	240	241	H	H	S	H	H
250	Alnatura Produktions- und Handels GmbH	G	D	Bickenbach	758	996	989	1.265	1.500	H	H	H	U	H	182	246	304	361	399	H	P	P	U	U
Summe Hessen					239.284	254.119	247.914	242.551	257.244						37.217	40.652	46.713	44.687	55.331					

251	Otto GmbH & Co KG	G	HH	Hamburg	51.419	52.668	49.539	47.952	49.700	U	U	U	U	H	11.243	11.243	10.109	10.132	11.404	U	U	U	U	H
252	maxingvest ag	D	G	Hamburg	29.975	30.683	33.978	32.532	31.487	H	H	H	U	U	9.038	9.066	9.194	8.906	9.995	H	H	H	U	U
253	Asklepios Kliniken GmbH	N	HH	Hamburg	22.546	25.127	25.700	26.123	26.123	U	U	U	U	U	1.649	1.860	2.022	2.163	2.305	U	U	U	U	U
254	Fielmann AG	D	G	Hamburg	11.160	11.858	12.608	13.235	13.733	U	U	U	U	U	793	839	903	1.113	1.159	U	U	U	U	U
255	Körber AG	D	HH	Hamburg	9.198	9.126	9.587	9.461	9.233	U	U	U	U	U	1.573	1.601	1.749	1.612	1.747	U	U	U	U	U
256	Bauer Media Group	O	HH	Hamburg	6.550	6.600	6.417	6.965	8.493	U	U	U	U	U	1.791	1.814	1.789	2.107	2.029	U	U	U	U	U
257	Germanischer Lloyd AG	K	HH	Hamburg	3.212	4.048	5.294	6.760	6.900	U	U	U	U	U	364	422	544	686	741	U	U	U	U	U
258	Gebr. Heinemann	G	HH	Hamburg	5.052	4.883	5.000	4.200	5.000	S	H	H	H	U	1.448	1.700	1.900	1.729	2.000	S	H	U	H	H
259	Hoyer GmbH Internationale Fachspedition	I	HH	Hamburg	4.729	5.408	5.400	5.107	5.000	H	U	U	U	U	837	935	987	852	904	U	U	U	U	S
260	Stulz Holding GmbH	D	G	Hamburg	3.378	3.927	4.188	4.135	4.300	U	U	U	U	U	600	700	737	584	550	P	P	S	H	H
261	Marquard & Bahls Aktiengesellschaft	G	HH	Hamburg	3.798	4.145	4.207	3.692	4.076	U	U	U	U	U	10.834	11.457	13.371	9.257	12.588	H	U	U	U	U
262	EUROKAI Kommanditgesellschaft auf Aktien	I	HH	Hamburg	3.576	3.930	4.243	4.311	3.880	H	H	H	H	H	582	657	711	591	600	H	H	H	H	H
263	Görtz GmbH	G	HH	Hamburg	3.500	3.450	3.400	3.800	3.800	H	H	U	U	U	248	256	310	330	415	D	D	P	P	P
264	Bijou Brigitte modische Accessoires AG	G	D	Hamburg	2.840	3.187	3.345	3.452	3.410	U	U	U	U	U	348	367	375	390	378	U	U	U	U	U
265	Iwan Budnikowsky GmbH & Co. KG	G	HH	Hamburg	1901	2070	2217	2217	2444	U	U	U	U	U	246	265	287	308	324	U	U	U	U	U
266	CinemaxX AG	O	HH	Hamburg	2.149	2.206	1.923	2.257	2.202	H	H	H	U	U	162	160	168	195	205	H	H	H	U	U
267	Neumann Gruppe GmbH	G	D	Hamburg	2.046	2.100	2.162	2.200	2.100	H	U	H	H	U	1.281	1.700	1.523	1.454	1.500	H	U	U	U	H
268	Textilkontor Walter Seidens-ticker GmbH & Co. KG	G	HH	Hamburg	1.791	2.202	2.224	2.316	1.940	S	S	U	U	U	211	211	204	174	174	H	H	U	U	U

DIE VOLKSWIRTSCHAFTLICHE BEDEUTUNG DER FAMILIENUNTERNEHMEN

Nr.	Inhaltsverzeichnis	WZ	B.-Land	Ort	Beschäftigte Konzern					Quelle-Konzern-B					Konzernumsatz in Mio. Euro					Quelle-Konzern-U					
					2006	2007	2008	2009	2010	'06	'07	'08	'09	'10	2006	2007	2008	2009	2010	'06	'07	'08	'09	'10	
269	BDO AG Wirtschaftsprüfungsgesellschaft	O	HH	Hamburg	1.755	1.881	1.990	1.991	1.896	U	U	U	U	U	164	172	195	186	180	U	U	U	U	U	
270	M.M.Warburg & CO Gruppe KGaA	J	HH	Hamburg	944	994	1.012	1.720	1.889	U	U	U	U	U	6.854	8.724	8.963	8.754	8.008	U	U	U	U		
271	Handelsgesellschaft Peter Cremer GmbH	G	HH	Hamburg	1.569	1.591	1.612	1.576	1.576	H	S	H	H	U	2.079	2.698	3.294	2.490	2.740	H	H	H	H	H	
272	Dettlef Louis Motorrad-Vertriebsgesellschaft mbH	G	HH	Hamburg	978	1.063	1.215	1.317	1.500	U	U	U	U	U	154	180	206	219	200	U	U	U	U	S	
273	Helm AG	G	HH	Hamburg	1.214	1.243	1.324	1.342	1.366	U	H	U	U	U	5.811	7.751	9.121	4.928	7.957	U	U	U	U	U	
Summe Hansestadt Hamburg					175.280	184.390	188.585	188.661	192.048						52.499	57.027	59.541	54.232	60.146						
274	MEYER NEPTUN GmbH	D	MV	Rostock	2.489	2.626	2.697	2.861	2.900	H	U	S	H	U	791	815	1.002	941	950	H	H	U	U	H	
Summe Mecklenburg-Vorpommern					2.489	2.626	2.697	2.861	2.900						791	815	1.002	941	950						
275	Dirk Rossmann GmbH	G	NdS	Burgwedel	15.000	24.000	26.000	29.000	30.000	U	H	U	U	U	2.769	3.160	3.850	4.609	4.084	U	U	U	U	U	
276	Schnellecke Group AG & Co. KG	I	NdS	Wolfsburg	11.451	12.279	13.329	12.290	14.519	U	U	U	U	U	711	711	575	685	632	U	U	U	U	U	
277	DAUN & Cie. Aktiengesellschaft	D	G	NdS	Rastede	16.949	14.677	12.460	10.834	14.000	H	U	U	U	H	1.867	2.008	1.457	934	930	H	H	U	U	H
278	Enercon GmbH	D	NdS	Aurich	8.000	11.000	12.000	13.000	12.000	H	H	U	U	U	1.900	2.400	3.150	3.400	3.570	H	P	P	P	P	
279	ZAG-Zeitarbeits-Gesellschaft GmbH Hannover	K	NdS	Hannover	7.000	10.000	10.000	12.000	12.000	H	H	U	U	U	220	250	280	201	209	H	S	P	P	S	
280	J. Bunting Beteiligungs AG	G	NdS	Leer	6.260	7.034	7.500	9.943	9.900	H	H	U	H	H	1.233	1.305	1.600	1.615	1.800	H	H	P	H	H	
281	Georgsmarienhütte Holding GmbH	D	NdS	Georgsmarienhütte	8.904	9.568	10.833	9.224	9.667	U	U	U	U	U	2.254	2.739	3.292	2.059	2.404	U	U	U	U	U	
282	Hellmann Worldwide Logistics GmbH & Co. KG	I	NdS	Osnabrück	7.285	7.275	8.550	7.500	8.652	H	U	H	H	H	2.600	2.820	2.870	2.470	2.400	H	H	P	H	H	
283	NEW YORKER SE	G	NdS	Braunschweig	4.868	5.000	6.497	7.435	7.500	H	S	U	U	H	790	1.000	1.124	1.238	1.300	S	H	U	U	H	
284	Frisör Klier GmbH	O	NdS	Wolfsburg	6.300	6.000	6.865	6.307	6.307	U	U	U	U	U	131	126	125	128	128	H	H	H	H	H	
285	Hörmann KG	D	NdS	Dissen	5.500	5.750	6.000	6.000	6.000	H	H	U	U	U	1.000	1.000	1.000	1.000	1.000	C	C	U	U	U	
286	Niedersächsische Wach- u. Schließgesellschaft Eggeling u. Schorling K.G.	K	NdS	Hannover	6.000	6.000	5.300	5.300	5.300	C	H	H	H	H	220	210	163	170	192	C	C	H	H	S	
287	JT Vermögensverwaltungsgesellschaft mbH	K	NdS	Hannover	5.063	5.043	5.371	5.200	5.200	U	U	U	H	H	74	74	77	77	101	H	U	U	H	S	
288	PHW-Gruppe LOHMANN & CO. AG	A	NdS	Visbek	4.228	4.645	4.750	5.000	5.000	U	H	U	U	U	1.272	1.590	1.930	2.003	2.100	U	U	U	U	U	
289	Rational Gebäudereinigung GmbH & Co. KG	K	NdS	Delmenhorst	5.000	5.000	5.000	5.000	4.800	H	H	H	U	H	54	54	50	59	81	S	H	H	U	S	
290	Sartorius AG	D	NdS	Göttingen	3.749	4.518	4.660	4.323	4.514	U	U	U	U	U	521	589	612	602	659	H	H	H	U	U	

Nr.	Inhaltsverzeichnis	WZ	B.-Land	Ort	Beschäftigte Konzern					Quelle-Konzern-B					Konzernumsatz in Mio. Euro					Quelle-Konzern-U					
					2006	2007	2008	2009	2010	'06	'07	'08	'09	'10	2006	2007	2008	2009	2010	'06	'07	'08	'09	'10	
291	Deutsche R+ S Dienstleistungen GmbH & Co. KG	K	NdS	Hannover	3.227	3.700	3.800	3.900	4.000	S	H	H	H	U	65	68	70	71	71	H	H	H	H	U	
292	Otto Bock HealthCare GmbH	D	NdS	Duderstadt	3.611	3.730	3.730	3.730	4.000	H	H	H	H	H	430	455	455	500	557	H	H	H	H	S	
293	Fuchs Gewürze GmbH	D	G	NdS	Dissen	3.500	3.586	3.600	3.600	3.500	U	U	U	U	U	450	305	307	310	330	U	H	H	H	P
294	heristo holding gmbh	D	NdS	Bad Rothenfelde	3.412	3.395	3.400	3.441	3.500	H	H	P	H	H	1.340	1.592	1.696	1.586	1.600	H	U	U	H	H	
295	KWS SAAT AG	D	NdS	Einbeck	2.652	2.739	2.856	3.215	3.492	U	U	U	U	U	505	538	599	717	754	U	U	U	U	U	
296	BauKing Aktiengesellschaft	G	NdS	Hannover	2.285	2.793	2.700	3.187	3.000	H	H	H	U	H	556	694	700	733	692	H	H	H	H	S	
297	Dr. Theodor Stiebel Werke GmbH & Co. KG	G	NdS	Holzminden	2.583	2.763	2.600	2.796	3.000	H	H	H	U	U	381	365	400	411	450	H	H	U	H	U	
298	GP Günter Papenburg AG	D	NdS	Hannover	2.590	3.054	3.000	2.967	3.000	H	H	H	H	H	612	510	600	528	530	H	H	U	H	H	
299	Wernsing Feinkost GmbH	D	NdS	Essen (Oldenburg)	2.818	2.744	2.918	2.884	2.900	D	D	D	U	U	575	623	661	700	750	D	D	U	U	U	
300	Lenze SE	D	NdS	Aerzen	3.032	3.222	3.449	3.203	2.897	U	U	U	U	U	529	587	621	505	417	U	U	U	U	U	
301	Verlagsgesellschaft Madsack GmbH & Co. KG	D	NdS	Hannover	2.675	2.857	3.007	3.377	2.850	H	H	U	U	H	459	506	505	496	536	U	U	U	U	S	
302	Meyer & Meyer Internationale Spediteure GmbH & Co. KG	I	NdS	Osnabrück	1.900	2.300	2.300	2.000	2.700	H	P	U	H	S	300	200	142	135	154	H	P	U	D	S	
303	Kamax-Werke Rudolf Kellermann GmbH & Co. KG	D	NdS	Osterode am Harz	2.449	2.552	2.500	2.300	2.600	U	U	U	U	U	398	453	420	300	430	H	H	U	U	U	
304	Bahlsen GmbH & Co. KG	D	NdS	Hannover	3.507	2.987	2.838	2.691	2.585	H	H	U	U	U	522	479	545	506	501	H	U	U	U	U	
305	Felix Schoeller Holding GmbH & Co. KG	D	NdS	Osnabrück	2.377	2.488	2.433	2.457	2.490	H	C	P	U	U	699	686	637	576	624	H	P	H	U	S	
306	Meteor Gummiwerke K. H. Bädje GmbH & Co. KG	D	NdS	Bockenem	2.429	2.317	2.300	2.204	2.350	H	H	H	H	U	203	209	208	190	221	H	H	H	H	U	
307	KIND Hörgeräte GmbH u. Co. KG	G	NdS	Burgwedel	1.200	1.400	1.900	1.900	2.300	C	H	H	H	U	130	150	160	170	150	H	H	H	H	H	
308	riha Richard Hartinger Getränke GmbH & Co. Handels-KG	D	NdS	Rinteln	2.126	2.063	2.163	2.045	2.100	H	H	U	U	H	609	573	591	527	530	H	H	H	H	H	
309	Sennheiser electronic GmbH & Co. KG	D	NdS	Wedemark	1.852	1.976	2.117	2.132	2.100	U	U	U	U	U	357	395	396	390	468	H	H	H	U	H	
310	Popken Verwaltungsgesellschaft mbH	G	NdS	Rastede	2.100	2.103	2.124	2.031	2.098	C	H	H	H	H	214	218	206	207	214	H	H	H	H	H	
311	Bernard Krone Holding GmbH & Co. KG	D	NdS	Spelle	1.825	2.013	2.118	2.059	2.039	H	H	U	U	S	978	1.210	1.489	870	970	U	U	U	U	S	
312	Conditorei Coppenrath & Wiese GmbH & Co. KG	D	NdS	Osnabrück	1.626	1.818	1.800	2.100	2.000	C	H	U	U	U	290	342	377	325	340	C	H	H	U	H	
313	Wessels + Müller AG	G	NdS	Osnabrück	1.998	1.949	2.618	2.585	1.990	U	C	U	U	H	461	501	525	552	650	U	S	U	U	U	
314	tedox KG	G	NdS	Bovenden	1.850	1.850	1.800	1.850	1.850	C	H	H	H	H	282	280	280	280	280	C	H	H	H	H	
315	Aerzener Maschinenfabrik GmbH	D	NdS	Aerzen	1.299	1.416	1.650	1.650	1.800	H	U	U	U	U	213	260	270	280	290	H	U	U	U	U	
316	Heinrich J. Kesseböhmer KG	D	NdS	Bad Essen	920	1.750	1.750	1.700	1.750	C	U	P	P	U	168	250	275	255	295	C	U	P	P	P	

DIE VOLKSWIRTSCHAFTLICHE BEDEUTUNG DER FAMILIENUNTERNEHMEN

Nr.	Inhaltsverzeichnis	WZ		B.-Land	Ort	Beschäftigte Konzern					Quelle-Konzern-B					Konzernumsatz in Mio. Euro					Quelle-Konzern-U				
						2006	2007	2008	2009	2010	'06	'07	'08	'09	'10	2006	2007	2008	2009	2010	'06	'07	'08	'09	'10
317	THIMM Holding GmbH + Co. KG	D	K	NdS	Northeim	1.402	1.480	1.502	1.512	1.748	U	U	U	U	U	237	292	312	280	333	U	U	U	U	U
318	Wellergruppe GmbH & Co. KG	G		NdS	Osnabrück	1.443	1.676	1.638	1.750	1.690	U	U	U	U	U	780	797	811	657	830	U	U	U	U	H
319	Friedrich Zufall GmbH & Co. KG	I		NdS	Göttingen	983	1.076	1.116	1.208	1.618	U	U	U	U	U	192	233	242	219	254	U	U	U	U	U
320	Buddelei-Mode GmbH & Co. KG	G		NdS	Oldenburg	1.332	1.433	1.433	1.563	1.606	H	H	P	H	S	66	63	64	74	81	H	H	S	H	S
321	Grimme Landmaschinen GmbH & Co. KG	D		NdS	Damme	1.002	1.171	1.421	1.377	1.600	U	U	U	U	U	165	222	274	228	228	U	U	U	U	U
322	Big Dutchman International GmbH	G		NdS	Vechta	1.175	1.380	1.484	1.500	1.570	U	U	U	H	H	370	450	475	460	600	U	U	U	H	H
323	Amazonen-Werke H. Dreyer GmbH & Co. KG	D		NdS	Hasbergen	1.452	1.051	1.111	1.734	1.500	H	H	H	H	H	241	290	380	300	405	U	U	U	H	H
324	Johann Bunte Bauunternehmung GmbH & Co. KG	F		NdS	Papenburg	1.100	1.100	1.200	1.200	1.500	H	H	H	H	U	248	250	240	260	277	S	H	H	H	S
325	König GmbH & Co. KG	D		NdS	Moringen	1.300	1.400	1.500	1.500	1.500	H	C	U	U	U	80	85	85	102	125	H	H	H	H	S
326	Meisterbäckerei-Steinecke GmbH & Co. KG	D	G	NdS	Mariental	1.450	1.500	1.500	1.500	1.500	C	H	C	C	C	110	120	128	130	156	H	H	H	H	S
327	H&R WASAG Aktiengesellschaft	D		NdS	Salzbergen	1.821	1.227	1.340	1.336	1.374	U	U	U	U	U	817	798	1.035	762	1.057	U	U	U	U	U
Summe Niedersachsen						197.860	217.848	227.831	232.540	241.456						32.647	36.085	39.335	36.842	38.740					
328	Metro AG	G		NRW	Düsseldorf	264.000	281.000	290.000	286.329	283.280	U	U	U	U	U	60.000	64.300	68.000	65.529	67.258	U	U	U	U	U
329	Aldi-Gruppe	G		NRW	Essen	195.000	200.000	204.000	200.000	200.000	H	H	H	P	P	48.000	50.000	53.000	47.000	50.000	S	S	S	S	P
330	Bertelsmann AG	D		NRW	Gütersloh	97.132	102.397	106.083	102.983	104.419	U	U	U	U	U	19.297	18.758	16.249	15.364	15.800	U	U	U	U	U
331	Tengelmann Warenhandels-gesellschaft KG	G		NRW	Mülheim a.d. Ruhr	137.878	136.797	93.743	70.594	80.282	U	U	U	U	U	25.700	24.520	24.170	11.340	10.520	U	U	U	U	U
332	Franz Haniel & Cie. GmbH	G	K	NRW	Duisburg	55.889	56.261	49.143	53.243	58.141	H	H	U	U	U	27.740	29.170	26.372	24.572	27.432	H	H	H	U	U
333	Henkel AG & Co. KGaA	D	G	NRW	Düsseldorf	51.716	52.303	55.513	51.361	48.141	H	H	H	U	U	12.740	13.074	14.131	13.573	15.092	H	H	H	U	U
334	Klüh Service Management GmbH	K	H	NRW	Düsseldorf	31.478	35.076	38.694	40.791	41.114	U	U	U	U	U	463	537	617	620	633	U	U	U	U	U
335	Rethmann AG & Co. KG	I	O	NRW	Selm	29.771	35.111	39.128	37.748	41.000	U	U	U	U	U	4.736	7.221	9.600	7.078	9.300	H	H	H	H	U
336	Heinrich Deichmann-Schuhe GmbH & Co. KG	G		NRW	Essen	24.900	26.500	28.100	29.000	29.000	U	U	U	U	U	2.710	2.941	3.120	3.400	3.930	U	U	U	U	U
337	Dr. August Oetker KG	D		NRW	Bielefeld	22.340	22.680	24.107	24.539	24.591	H	U	U	U	U	7.149	7.749	9.245	7.956	9.457	H	H	U	U	U
338	Benteler AG	D		NRW	Paderborn	21.992	22.938	24.281	22.654	23.748	U	U	U	U	U	5.598	6.319	6.327	4.558	6.105	U	U	U	U	U
339	Hella KGaA Hueck & Co.	D		NRW	Lippstadt	24.275	25.451	24.736	22.847	22.852	U	U	U	U	U	3.395	3.662	3.940	3.285	3.550	U	U	U	U	U
340	Vorwerk & Co. KG	D	C	NRW	Wuppertal	22.628	22.570	22.255	21.796	21.500	H	H	U	U	H	1.836	1.777	1.832	2.277	2.025	U	U	U	U	U
341	Fiege Stiftung & Co. KG	I		NRW	Greven	21.000	21.100	21.000	21.000	20.000	U	H	P	P	U	1.750	1.800	1.800	1.500	1.487	U	U	P	U	S
342	multiline Textil GmbH	G		NRW	Düsseldorf	13.212	13.816	13.994	17.713	18.128	S	H	S	S	S	1.328	1.460	1.545	1.400	1.365	C	C	S	P	S
343	Miele & Cie. KG	D		NRW	Gütersloh	15.019	15.949	16.163	16.561	16.561	U	U	U	U	U	1.879	2.146	2.200	2.830	2.830	H	H	H	U	U

Nr.	Inhaltsverzeichnis	WZ	B.-Land	Ort	Beschäftigte Konzern					Quelle-Konzern-B					Konzernumsatz in Mio. Euro					Quelle-Konzern-U					
					2006	2007	2008	2009	2010	'06	'07	'08	'09	'10	2006	2007	2008	2009	2010	'06	'07	'08	'09	'10	
344	Westdeutsche Allgemeine Zeitungsverlag GmbH & Co. KG Zeitschriften- und Beteiligungs KG	D	NRW	Essen	16.000	16.000	13.354	13.241	16.000	H	H	U	U	H	1.084	1.211	1.255	1.291	1.250	P	P	U	U	H	
345	persona service Verwaltungs AG & Co. KG	K	NRW	Lüdenscheid	17.500	20.500	18.000	15.000	15.000	H	H	U	U	U	536	539	541	328	470	H	S	U	H	H	
346	Kötter Services	K	NRW	Essen	10.800	12.000	12.400	12.400	13.500	C	H	U	U	U	225	262	280	280	303	C	C	U	U	U	
347	Peek & Cloppenburg KG	G	NRW	Düsseldorf	12.000	11.224	11.200	13.500	13.500	H	H	H	H	H	1.200	1.351	1.350	1.350	1.100	H	H	S	H	H	
348	Vaillant GmbH	D	NRW	Remscheid	9.284	10.307	12.912	12.265	12.423	U	U	U	U	U	1.997	2.111	2.400	2.217	2.314	U	U	H	U	U	
349	AUNDE Gruppe	D	NRW	Mönchengladbach	12.000	13.000	14.000	12.500	12.000	P	S	P	P	P	1.600	1.750	1.750	1.500	1.600	P	P	P	P	P	
350	Hectas Gebäudedienste Stiftung + Co. KG	K	NRW	Wuppertal	11.628	11.558	12.106	11.483	12.000	U	U	U	U	H	162	158	169	164	186	U	U	U	U	S	
351	Leopold Kostal GmbH & Co. KG	G	NRW	Lüdenscheid	10.776	11.139	11.599	10.612	11.700	U	U	U	U	U	1.177	1.273	1.226	1.075	1.450	U	U	U	U	U	
352	Phoenix Contact GmbH & Co. KG	D	NRW	Blomberg	7.943	8.785	10.200	11.000	11.000	U	U	U	U	U	941	1.116	1.184	1.200	1.250	H	H	H	H	H	
353	KRONES AG	D	NRW	Neutraubling	9.165	9.588	10.333	10.238	10.575	U	U	U	U	U	1.911	2.156	2.381	1.865	2.173	U	U	U	U	U	
354	Schmolz & Bickenbach KG	D	NRW	Düsseldorf	9.840	11.272	11.148	9.904	10.000	U	U	U	U	U	3.517	4.421	4.500	2.052	3.119	H	H	H	U	U	
355	bofrost Josef H. Boquoi Deutschland West GmbH & Co. KG	G	NRW	Straelen	9.500	9.640	9.754	9.700	9.804	S	P	P	P	U	1.100	1.070	1.110	1.176	1.205	P	P	U	U	U	
356	Nagel Logistik-Holding GmbH & Co. KG	I	NRW	Versmold	8.350	8.462	8.959	9.160	9.600	P	U	U	U	U	1.200	1.232	1.304	1.245	1.135	P	U	U	U	S	
357	Ernsting's family GmbH & Co. KG	G	NRW	Coesfeld	6.734	7.550	7.992	8.332	9.162	U	U	U	U	U	513	550	578	624	699	U	U	U	U	U	
358	SMS GmbH	D	NRW	Düsseldorf	8.999	7.613	8.369	8.999	9.029	U	U	U	U	U	2.826	2.937	3.601	3.891	3.036	U	U	U	U	U	
359	Otto Fuchs KG	D	NRW	Meinerzhagen	7.460	7.599	7.894	7.861	9.000	U	U	U	U	U	2.151	2.472	2.500	3.000	2.421	H	H	U	U	H	
360	Schubert Holding AG & Co. KG	K	NRW	Düsseldorf	8.500	8.500	9.000	9.000	9.000	H	H	U	U	U	228	230	200	200	200	H	U	U	U	U	
361	Claas KG aA	D	NRW	Harsewinkel	8.191	8.425	9.100	9.467	8.968	U	U	U	U	U	2.350	2.659	3.236	2.901	2.476	U	U	U	U	U	
362	Wilh. Werhahn KG	C	D	NRW	Neuss	8.667	9.083	9.053	8.698	8.655	U	U	U	U	2.436	2.481	2.537	2.493	2.433	U	U	U	U	U	
363	HK Food GmbH	G	H	NRW	Düsseldorf	6.067	6.697	7.320	7.266	8.376	S	S	H	U	U	622	730	759	729	930	S	S	H	U	U
364	Fressnapf Tiernahrungs GmbH	G	NRW	Krefeld	4.800	5.900	7.000	8.000	8.000	S	H	U	U	U	801	921	1.058	1.187	1.278	U	U	U	U	U	
365	B. & C. Tönnies Fleischwerk GmbH & Co. KG	G	NRW	Rheda-Wiedenbrück	4.000	5.000	5.000	7.430	7.600	H	H	H	U	U	1.250	3.000	3.900	4.000	4.300	H	H	H	U	U	
366	K + K Klaas & Kock B.V. & Co. KG	G	NRW	Gronau	6.500	7.300	7.500	7.305	7.000	C	C	C	H	H	510	512	534	524	530	C	C	S	H	H	
367	DORMA Holding GmbH + Co. KGaA	D	NRW	Ennepetal	6.056	6.312	6.911	6.621	6.491	H	H	U	U	U	767	838	894	883	856	U	U	U	U	U	
368	Gauselmann-Gruppe	O	NRW	Espelkamp	5.493	4.996	5.325	6.002	6.300	H	H	U	U	U	1.007	872	887	1.269	1.540	U	U	U	U	U	
369	WILO SE	D	NRW	Dortmund	5.328	5.821	6.024	6.027	6.200	H	U	U	U	U	873	927	950	926	1.021	H	H	H	H	U	

DIE VOLKSWIRTSCHAFTLICHE BEDEUTUNG DER FAMILIENUNTERNEHMEN

Nr.	Inhaltsverzeichnis	WZ	B.-Land	Ort	Beschäftigte Konzern					Quelle-Konzern-B					Konzernumsatz in Mio. Euro					Quelle-Konzern-U				
					2006	2007	2008	2009	2010	'06	'07	'08	'09	'10	2006	2007	2008	2009	2010	'06	'07	'08	'09	'10
370	gepe Gebäudedienste Peterhoff GmbH	K	NRW	Düren	6.427	6.702	6.427	6.122	6.198	U	H	U	U	U	85	88	84	80	84	H	U	U	U	U
371	Dohle Handelsgruppe Holding GmbH & Co. KG	G	NRW	Siegburg	6.840	6.840	6.500	6.000	6.000	U	H	P	P	P	1.250	1.360	1.360	1.438	1.400	P	P	P	P	P
372	Haribo GmbH & Co. KG	D	NRW	Bonn	6.000	6.000	6.000	6.000	6.000	S	S	P	P	U	1.400	1.500	1.700	2.000	2.426	P	P	U	P	S
373	Kirchhoff Gruppe	D	NRW	Iserlohn	4.710	5.170	5.323	5.428	5.900	U	U	U	U	U	684	757	776	804	870	U	U	U	U	U
374	Hettich Holding GmbH & Co. oHG	D	NRW	Kirchlengern	4.019	4.910	5.800	5.800	5.800	H	U	U	U	U	621	699	777	780	780	H	U	U	U	U
375	POCO-Domäne Holding GmbH	G	NRW	Bergkamen	2.720	5.000	5.300	5.700	5.700	U	U	S	U	U	330	800	840	895	750	U	U	P	P	H
376	Huf Hülsbeck & Fürst GmbH & Co. KG	D	NRW	Velbert	4.600	4.900	4.900	5.200	5.595	U	U	U	U	U	740	815	777	703	847	U	U	U	U	U
377	Muhr und Bender KG	D	NRW	Attendorn	4.266	4.657	4.835	4.651	5.500	U	U	U	U	H	710	807	824	693	744	U	U	U	U	S
378	WAGO Kontakttechnik GmbH & Co. KG	D	NRW	Minden	4.300	5.000	5.100	5.200	5.400	U	U	U	U	U	387	431	453	380	503	U	U	U	U	U
379	Porta Holding GmbH & Co. KG	G	NRW	Porta Westfalica	5.331	5.236	5.323	5.531	5.350	H	H	H	H	H	773	811	800	812	842	H	H	H	H	H
380	Borgers AG	D	NRW	Bocholt	4.652	4.765	4.623	4.361	5.052	U	U	U	U	U	479	476	476	384	627	U	U	U	U	U
381	BPW Bergische Achsen KG	D	NRW	Wiehl	4.497	4.951	5.000	4.500	5.000	S	S	U	U	U	743	943	911	335	810	H	H	U	U	U
382	Tessner Holding KG	G	NRW	Gelsenkirchen	4.254	4.900	4.752	4.987	4.990	U	H	H	H	H	778	790	785	870	880	U	H	H	H	H
383	Grünenthal Pharma GmbH & Co. Kommanditgesellschaft	D	NRW	Aachen	4.867	4.935	4.940	4.928	4.900	H	U	H	U	U	813	846	880	881	910	H	H	S	U	U
384	Maritim Hotelgesellschaft mbH	H	NRW	Bad Salzuflen	4.700	5.190	5.332	4.845	4.850	H	H	H	H	H	378	466	487	416	445	H	H	H	U	U
385	TRILUX GmbH & Co. KG	D	NRW	Arnsberg	3.734	4.376	4.630	4.379	4.500	U	U	U	U	H	314	376	406	385	390	U	U	U	H	H
386	Krüger GmbH & Co. KG	D	NRW	Bergisch Gladbach	4.400	4.300	4.274	4.185	4.400	U	U	U	U	U	1.183	1.560	1.346	1.119	1.580	H	U	U	U	U
387	Siegwerk GmbH & Co. KG	D	NRW	Siegburg	4.200	4.000	3.950	3.890	4.400	U	H	H	U	U	870	850	850	774	874	U	U	H	U	U
388	M. DuMont Schauberg GmbH & Co. KG	D	NRW	Köln	3.907	3.564	3.406	4.199	4.200	U	U	U	H	H	557	626	692	707	705	U	U	U	U	H
389	FERCHAU Engineering GmbH	K	NRW	Gummersbach	3.100	3.800	4.034	3.558	4.100	H	C	U	U	U	210	270	310	260	300	H	H	U	U	U
390	Siemes Schuhcenter GmbH & Co. KG	G	NRW	Mönchengladbach	3.000	3.000	4.010	4.000	4.000	H	H	U	H	H	203	223	223	235	216	H	H	H	H	S
391	William Prym GmbH & Co. KG	D	NRW	Stolberg	3.864	4.020	3.987	3.600	3.900	H	U	U	U	U	356	359	378	290	360	H	H	S	U	U
392	Melitta Unternehmensgruppe Bentz KG	D	NRW	Minden	3.270	3.100	3.385	3.556	3.812	U	H	U	U	U	1.200	1.240	1.225	1.200	1.301	U	U	U	U	U
393	Hellweg Die Profi Baumärkte KG	G	NRW	Dortmund	3.600	3.615	3.615	3.488	3.754	H	U	U	U	U	433	455	494	503	502	S	U	U	U	U
394	VEKA AG	D	NRW	Sendenhorst	3.333	3.450	3.621	3.360	3.520	H	H	U	U	H	691	719	728	581	601	H	H	U	U	H
395	ARAG Aktiengesellschaft	J	NRW	Düsseldorf	3.642	3.427	3.384	3.484	3.500	U	U	U	U	P	1.348	1.388	1.402	1.413	1.490	U	U	U	U	U
396	ifm electronic gmbh	D	NRW	Essen	2.841	3.200	3.426	3.381	3.500	H	H	U	U	U	354	398	421	322	470	C	H	U	U	U

Nr.	Inhaltsverzeichnis	WZ	B.-Land	Ort	Beschäftigte Konzern					Quelle-Konzern-B					Konzernumsatz in Mio. Euro					Quelle-Konzern-U				
					2006	2007	2008	2009	2010	'06	'07	'08	'09	'10	2006	2007	2008	2009	2010	'06	'07	'08	'09	'10
397	Aachener Printen- und Schokoladenfabrik Henry Lambert GmbH & Co. KG	D	NRW	Aachen	3.500	3.450	3.450	3.450	3.450	H	U	U	U	U	436	472	507	530	536	U	U	U	U	U
398	Brüder Schlau GmbH & Co. KG	G	NRW	Porta Westfalica	3.552	3.733	3.800	3.975	3.400	H	H	U	H	U	381	376	370	400	350	H	H	U	H	U
399	Schüco International KG	D	NRW	Bielefeld	3.289	3.278	3.345	3.412	3.303	U	U	U	U	U	1.306	1.435	1.779	1.607	1.926	U	U	U	U	U
400	Schwing GmbH	D	NRW	Herne	2.966	3.374	3.300	3.300	3.300	H	U	U	U	U	754	816	760	631	640	U	U	H	H	H
401	Trox GmbH	K	NRW	Neukirchen-Vluyn	2.748	2.892	2.984	2.914	3.200	U	U	U	U	U	299	356	380	340	350	U	U	U	U	U
402	Schmitz Cargobull AG	D	NRW	Horstmar	3.085	3.189	3.711	4.126	3.195	H	H	H	U	U	1.308	1.685	1.620	1.594	666	H	H	P	U	U
403	HARTING KGaA	D	NRW	Espelkamp	2.199	2.601	3.211	3.174	3.174	H	H	U	U	U	313	345	385	413	413	H	H	U	U	U
404	FALKE KGaA	D	NRW	Schmallenberg	2.275	2.500	2.564	2.479	3.086	C	U	S	U	U	186	196	198	205	230	H	H	S	P	U
405	G. Siempelkamp GmbH & Co. KG	D	NRW	Krefeld	2.114	2.363	2.400	2.746	3.047	H	H	H	U	U	412	493	500	554	494	H	H	H	U	U
406	AHG Allgemeine Hospitalgesellschaft AS	N	NRW	Düsseldorf	2.336	2.262	2.760	3.027	3.000	U	U	U	U	U	148	157	187	196	196	H	H	H	H	H
407	VIEGA GmbH & Co. KG	D	NRW	Attendorf	2.749	3.019	3.066	3.103	3.000	H	U	U	U	U	726	768	783	740	798	H	U	U	U	S
408	Warsteiner Brauerei Haus Cramer KG	D	NRW	Warstein	2.998	3.163	3.131	2.721	3.000	U	U	U	U	H	535	542	580	560	563	H	U	U	U	U
409	Wepa Papierfabrik P. Krenzel GmbH & Co. KG	D	NRW	Arnsberg	1.162	1.458	1.943	2.723	2.900	U	U	U	U	U	328	389	555	810	950	U	U	U	D	U
410	Gerry Weber International Aktiengesellschaft	D	NRW	Halle (Westf.)	1.868	2.018	2.268	2.420	2.700	H	U	H	U	U	443	507	570	594	622	U	U	U	U	U
411	Hengst GmbH & Co. KG	D	NRW	Münster	1.500	1.800	1.800	1.657	2.700	U	H	C	U	U	195	236	256	200	246	C	C	U	U	S
412	Centrotec Sustainable AG	D	NRW	Brilon	1.691	2.508	2.670	2.614	2.663	H	H	U	U	U	396	406	476	467	480	U	U	U	U	U
413	Krohne Messtechnik GmbH & Co. KG	D	NRW	Duisburg	2.439	2.439	2.510	2.510	2.658	S	H	U	U	U	266	273	296	299	331	S	U	U	U	U
414	Sarstedt AG & Co.	D	NRW	Nümbrecht	2.250	2.250	2.500	2.500	2.600	S	H	U	U	H	460	460	575	598	645	H	H	H	H	S
415	Severin-Elektrik GmbH & Co. KG	D	NRW	Sundern	1.750	1.509	1.500	1.740	2.600	H	H	U	H	U	133	146	151	148	175	H	H	S	H	S
416	Neue Dorint GmbH	H	NRW	Köln	2.637	2.739	2.844	2.692	2.549	S	U	U	U	H	220	223	235	216	265	S	U	U	U	H
417	Ratio Handel Gesellschaft mit beschränkter Haftung	G	NRW	Münster	2.284	2.443	2.349	2.260	2.500	S	H	H	H	P	636	652	669	630	870	H	H	H	H	P
418	WITTE Automotive GmbH	D	NRW	Velbert	2.220	2.433	2.535	2.360	2.439	S	S	H	S	S	321	318	336	282	309	U	U	U	U	U
419	Bischof + Klein GmbH & Co. KG	D	NRW	Lengerich	2.211	2.345	2.238	2.150	2.400	S	U	U	U	U	303	295	441	373	420	S	U	U	U	H
420	GOLDBECK GmbH	F	NRW	Bielefeld	1.619	1.824	1.998	2.383	2.389	U	U	U	U	U	550	757	1.040	1.279	1.050	C	C	C	H	U
421	Jibi Handel GmbH & Co.	G	NRW	Bielefeld	1.352	2.311	2.316	2.218	2.322	C	U	U	U	H	276	273	274	273	296	H	U	U	U	S
422	AKG Gruppe	D	NRW	Hofgeismar	2.400	2.498	2.600	2.800	2.300	S	S	U	P	P	250	300	317	287	324	P	P	S	S	S
423	HANDELSHOF Management GmbH	G	NRW	Köln	2.300	2.080	2.100	2.100	2.300	H	H	U	U	U	614	637	663	653	670	U	U	U	U	U
424	PCC SE	G	NRW	Duisburg	3.222	3.767	6.137	3.900	2.174	U	U	U	U	U	874	944	910	652	580	U	U	U	U	U
425	Ahlers AG	D	NRW	Herford	2.886	2.872	2.864	2.172	2.154	U	U	U	U	U	246	260	268	249	251	U	U	U	U	U

DIE VOLKSWIRTSCHAFTLICHE BEDEUTUNG DER FAMILIENUNTERNEHMEN

Nr.	Inhaltsverzeichnis	WZ	B.-Land	Ort	Beschäftigte Konzern					Quelle-Konzern-B					Konzernumsatz in Mio. Euro					Quelle-Konzern-U					
					2006	2007	2008	2009	2010	'06	'07	'08	'09	'10	2006	2007	2008	2009	2010	'06	'07	'08	'09	'10	
426	nobilis-Werke J. Stickling GmbH & Co. KG	D	NRW	Verl	1.900	1.900	1.926	2.150	2.150	H	H	H	H	U	618	651	707	783	783	H	H	H	U	U	
427	OBO BETTERMANN GmbH und Co. KG	G	NRW	Menden	1.500	2.100	2.100	2.100	2.100	H	U	H	H	H	340	350	350	365	348	H	H	H	H	S	
428	Aug. Winkhaus GmbH & Co. KG	K	NRW	Telgte	2.373	2.378	2.209	1.997	2.000	U	U	U	U	U	286	283	281	220	232	U	U	U	U	S	
429	DALLI-WERKE GmbH & Co. KG	D	G	NRW	Stolberg	1.689	1.739	1.837	1.946	2.000	H	H	U	U	U	564	615	695	724	725	H	H	H	H	H
430	Haver & Boecker	D	NRW	Oelde	2.007	2.123	2.248	2.347	2.000	U	U	U	U	U	308	356	374	311	373	H	H	U	U	H	
431	Lindner Hotels AG	G	NRW	Düsseldorf	1.520	1.520	1.850	2.150	2.000	H	H	H	H	U	114	131	156	148	166	U	U	U	U	U	
432	W & B Beteiligungs GmbH & Co. KG	D	NRW	Pulheim	1.936	1.957	1.965	1.965	2.000	U	U	U	U	H	191	229	234	207	207	C	C	U	U	H	
433	Windmüller & Holscher KG	D	NRW	Lengerich	2.050	2.050	2.000	2.000	2.000	H	H	H	H	H	404	441	455	400	440	D	D	D	S	S	
434	ZENTIS GmbH & Co. KG	D	G	NRW	Aachen	1.761	1.760	1.779	1.841	1.985	H	H	U	U	U	555	571	605	611	611	U	U	U	U	U
435	Scheidt & Bachmann GmbH	K	NRW	Mönchengladbach	1.644	1.737	1.838	1.967	1.970	U	U	U	U	U	227	233	236	240	254	U	U	U	U	S	
436	Gottfried Schultz GmbH & Co. KG	G	NRW	Ratingen	1.880	1.880	1.900	1.900	1.900	H	S	U	U	U	732	698	985	1.009	993	H	H	P	P	S	
437	PAPSTAR-Vertriebsgesellschaft mbH & Co. KG	G	NRW	Kall	1.832	2.019	1.773	1.463	1.830	H	C	U	U	H	123	130	127	117	117	H	H	H	H	H	
438	Blumen-Risse GmbH & Co. KG	G	NRW	Schwerte	1.572	1.665	1.665	1.808	1.800	H	H	H	H	P	124	126	126	131	122	H	H	H	H	S	
439	Fritz Schäfer GmbH	D	NRW	Neunkirchen	1.800	1.800	1.800	1.800	1.800	H	C	H	H	H	350	428	460	310	318	H	C	C	H	H	
440	Heitkamp & Thumann KG	D	NRW	Düsseldorf	2.250	2.100	1.953	1.731	1.800	U	U	U	U	U	350	360	375	275	280	U	U	U	U	H	
441	Möller Group GmbH & Co. KG	D	NRW	Bielefeld	2.715	2.200	1.889	1.650	1.800	H	S	U	U	U	455	260	270	270	307	H	U	U	U	S	
442	Pampus Industriebeteiligungen GmbH & Co. KG	D	NRW	Iserlohn	1.797	1.763	1.800	1.800	1.800	H	H	H	H	H	835	965	1.242	1.200	1.591	H	H	H	H	S	
443	SIEGENIA-AUBI KG	D	NRW	Wilnsdorf	1.800	1.800	1.800	1.800	1.800	H	H	H	H	H	300	300	463	370	409	H	H	H	H	S	
444	Ströer Out-of-Home Media AG	K	NRW	Köln	1.170	1.375	1.446	1.587	1.731	U	U	U	U	U	440	509	493	470	531	U	U	H	U	U	
445	ANSON'S Herrenhaus KG	G	NRW	Düsseldorf	1.200	1.180	1.200	1.700	1.700	C	H	C	H	H	180	178	190	221	221	C	C	H	H	H	
446	Carl Spaeter GmbH	G	NRW	Duisburg	1.809	1.855	1.959	1.699	1.685	U	U	U	U	H	1.453	1.722	1.858	958	848	H	H	U	U	S	
447	Heinrich Schmidt Holding GmbH & Co. KG	G	NRW	Mönchengladbach	1.046	1.167	1.209	1.344	1.684	U	U	U	U	U	277	293	332	353	355	U	U	U	U	H	
448	MEDION AG	D	G	NRW	Essen	1.605	1.659	1.604	1.408	1.639	U	U	U	U	U	1.605	1.659	1.604	1.408	1.007	U	U	U	U	U
449	FEV GmbH	D	NRW	Aachen	1.152	1.301	1.610	1.677	1.621	U	U	U	U	S	142	161	207	195	216	U	U	U	U	H	
450	Grillo-Werke Aktiengesellschaft	D	NRW	Duisburg	1.577	1.521	1.705	1.492	1.607	U	U	U	U	U	665	846	618	442	539	H	H	U	U	H	
451	Emons Spedition GmbH	I	NRW	Köln	1.035	1.069	1.128	1.077	1.600	U	U	U	U	U	174	199	219	188	220	U	U	U	U	H	
452	opta data Abrechnungs GmbH	N	NRW	Essen	913	1.043	1.153	1.270	1.600	U	U	U	U	U	50	59	61	71	89	U	U	U	U	S	
453	Peicher + Völlm Holding GmbH	G	NRW	Duisburg	1.537	1.573	1.564	1.726	1.600	H	H	U	U	H	307	302	300	314	315	H	H	H	H	H	

Nr.	Inhaltsverzeichnis	WZ	B.-Land	Ort	Beschäftigte Konzern					Quelle-Konzern-B					Konzernumsatz in Mio. Euro					Quelle-Konzern-U					
					2006	2007	2008	2009	2010	'06	'07	'08	'09	'10	2006	2007	2008	2009	2010	'06	'07	'08	'09	'10	
454	Zurbrüggen Wohn-Zentrum GmbH	G	NRW	Unna	1.600	1.600	1.600	1.600	1.600	H	H	H	H	H	300	327	341	256	256	H	S	S	H	H	
455	TRIMET ALUMINIUM AG	D	NRW	Essen	1.224	1.356	1.545	1.554	1.568	U	U	U	U	U	530	1.067	1.112	827	871	U	U	U	U	U	
456	WKW Automotive	D	NRW	Wuppertal	1.354	1.407	1.568	1.513	1.566	S	H	H	H	H	263	297	276	225	296	U	H	H	H	H	
457	Heimbach GmbH	D	NRW	Düren	1.429	1.491	1.639	1.632	1.561	H	H	U	U	U	163	170	175	155	170	H	H	U	U	U	
458	Eisenwek Brühl GmbH	D	NRW	Brühl	1.333	1.382	1.407	1.322	1.500	S	H	H	H	H	293	331	297	179	208	H	H	H	H	S	
459	EUROPART Holding GmbH	G	NRW	Hagen	1.289	1.480	1.500	1.745	1.500	H	H	H	H	U	334	389	400	347	330	H	H	U	H	S	
460	finke Das Erlebnis-Einrichten GmbH & Co. KG	G	NRW	Paderborn	1.500	1.188	1.500	1.500	1.500	P	H	U	U	U	280	221	280	300	282	P	S	U	U	S	
461	Karl Preuß GmbH & Co.	G	NRW	Minden	1.467	1.407	1.618	1.600	1.500	C	U	H	H	U	167	175	190	170	200	C	P	P	U	U	
462	Teekanne Holding GmbH	D	G	Düsseldorf	1.250	1.238	1.211	1.221	1.500	U	U	U	U	H	177	188	191	203	236	U	U	U	U	S	
463	Detlef Malzer's Backstube GmbH & Co. KG	G	NRW	Gelsenkirchen	1.315	1.351	1.428	1.453	1.428	S	U	U	U	H	70	75	84	88	84	U	U	U	U	H	
464	Wrede Industrieholding GmbH & Co. KG	D	NRW	Arnsberg	1.300	1.365	1.405	1.400	1.400	H	U	U	U	U	257	270	254	270	270	S	U	U	U	U	
Summe Nordrhein-Westfalen					1.506.618	1.575.845	1.575.495	1.541.064	1.571.789						303.512	324.548	337.342	301.022	319.232						
465	C.H. Boehringer Sohn AG & Co. KG	D	G	RP	Ingelheim	38.428	39.800	41.300	41.534	42.224	U	U	U	U	U	10.574	10.952	11.595	12.721	12.586	U	U	U	U	U
466	Hornbach Holding Aktiengesellschaft	D	RP	Neustadt	10.595	10.622	11.542	11.881	12.066	U	U	U	U	U	2.367	2.544	2.617	2.853	3.017	U	U	U	U	U	
467	PUTSCH GmbH & Co. KG	D	RP	Kaiserslautern	8.191	8.507	8.341	7.412	8.500	U	U	U	U	H	1.300	1.326	1.200	973	970	U	U	U	H	H	
468	Jakob Müller GmbH & Co. KG	D	RP	Kirn	7.182	6.609	6.657	6.537	6.600	H	H	U	U	H	1.529	1.584	1.496	1.226	1.200	H	H	U	U	H	
469	WIV Wein International Aktiengesellschaft	G	D	RP	Rümmelsheim	5.077	5.803	5.600	5.400	5.500	S	U	U	U	U	470	468	463	426	450	P	H	U	U	H
470	Lohmann GmbH & Co. KG	D	RP	Neuwied	4.250	4.434	4.833	4.832	4.850	D	H	H	H	H	385	381	386	395	424	H	H	H	H	S	
471	WASGAU Produktions & Handels AG	G	RP	Pirmasens	4.187	4.179	4.143	4.115	4.021	U	U	U	U	U	482	497	499	498	480	H	H	U	U	U	
472	Medien Union GmbH Ludwigshafen	D	RP	Ludwigshafen	2.953	3.106	3.182	3.217	3.200	S	H	H	H	H	557	565	575	559	560	P	H	H	H	H	
473	Bitburger Holding GmbH	D	RP	Bitburg	3.293	3.302	3.200	3.200	3.103	H	H	H	H	H	1.051	1.018	1.100	1.030	1.000	H	H	H	H	H	
474	ARWA Personaldienstleistungen GmbH	K	RP	Nieder-Olm	3.000	3.000	3.140	3.000	3.000	C	P	H	H	H	61	75	79	79	103	C	C	H	H	S	
475	Nolte moebel-industrie Holding GmbH & Co. Kommanditgesellschaft auf Aktien	D	RP	Germersheim	2.882	2.782	3.045	2.989	3.000	H	H	U	H	H	570	610	599	549	599	H	H	H	H	S	
476	Schütz GmbH & Co. KGaA	D	G	RP	Selters	2.300	2.550	2.550	2.731	2.800	U	U	H	S	U	400	446	460	364	365	H	H	H	H	H
477	GRIESSON de Beukelaer GmbH & Co. KG	D	RP	Polch	1.785	1.777	2.055	2.060	2.000	C	C	U	U	U	402	419	481	481	477	U	U	U	U	U	
478	Steuler-Industriewerke GmbH	D	RP	Höhr-Grenzhausen	1.737	1.894	2.018	2.000	2.000	H	U	S	U	U	243	268	282	300	300	H	H	S	U	U	

DIE VOLKSWIRTSCHAFTLICHE BEDEUTUNG DER FAMILIENUNTERNEHMEN

Nr.	Inhaltsverzeichnis	WZ	B.-Land	Ort	Beschäftigte Konzern					Quelle-Konzern-B					Konzernumsatz in Mio. Euro					Quelle-Konzern-U					
					2006	2007	2008	2009	2010	'06	'07	'08	'09	'10	2006	2007	2008	2009	2010	'06	'07	'08	'09	'10	
479	BÖTTCHER Holding GmbH & Co. KG	D	RP	Grafschaft	2.000	1.150	1.314	1.700	1.800	P	P	H	H	U	217	129	144	202	214	P	H	S	S	U	
480	Eckes Granini Gruppe	D	RP	Nieder-Olm	1.457	1.527	1.478	1.461	1.547	U	U	U	U	U	818	921	917	827	852	U	U	U	U	U	
Summe Rheinland-Pfalz					99.317	101.042	104.398	104.069	106.211						21.426	22.203	22.892	23.483	23.597						
481	P-D Management Industries-Technologies GmbH	D	Sa	Wilsdruff	3.024	2.939	2.900	2.494	2.500	H	U	H	H	H	333	330	357	287	285	H	H	H	H	H	
482	Renta Personal-Leasing GmbH	K	Sa	Dresden	1.606	1.720	1.890	1.350	1.890	S	U	U	U	H	3.793	4.658	4.970	4.491	5.028	U	U	U	U	S	
Summe Sachsen					4.630	4.659	4.790	3.844	4.390						4.126	4.988	5.327	4.778	5.313						
483	AKT Altmärker Kunststoff-Technik GmbH	D	SaAn	Gardelegen	1.950	1.950	1.932	1.920	1.930	H	U	U	H	H	155	161	160	135	161	H	H	H	H	S	
Summe Sachsen-Anhalt					1.950	1.950	1.932	1.920	1.930						155	161	160	135	161						
484	GLOBUS Holding GmbH & Co. KG	G	Saar	St. Wendel	27.994	29.247	30.000	30.000	31.000	S	U	U	U	U	3.401	3.605	4.176	5.770	5.900	C	C	C	U	U	
485	Hager SE	D	K	Saar	Blieskastel	9.352	9.000	10.000	11.000	11.200	H	H	U	U	U	1.069	1.184	1.370	1.300	1.420	C	C	U	U	U
486	Villeroy & Boch AG	D	Saar	Mettlach	9.235	9.221	10.193	9.440	8.729	U	U	U	U	U	815	849	841	715	714	U	U	U	U	U	
487	Karlsberg Brauerei KG Weber	D	Saar	Homburg	2.678	3.048	3.008	2.814	2.099	H	H	H	U	U	614	654	618	671	670	H	H	H	H	H	
488	Möbel Martin GmbH & Co. KG	G	Saar	Saarbrücken	1.737	1.266	1.500	1.411	1.600	C	U	U	U	U	188	216	198	214	195	U	U	U	U	S	
Summe Saarland					50.996	51.782	54.701	54.665	54.628						6.087	6.507	7.203	8.669	8.899						
489	Bartels-Langness Handelsgesellschaft mbH & Co. KG	G	SH	Kiel	10.000	12.000	13.500	13.385	13.668	P	S	P	S	S	2.100	2.650	3.200	2.710	3.000	P	P	P	P	P	
490	Drägerwerk AG & Co. KGaA	D	SH	Lübeck	9.861	10.345	10.909	11.071	11.291	U	U	U	U	U	1.801	1.819	1.925	1.911	2.177	U	U	U	U	U	
491	Damp Holding Aktiengesellschaft	N	SH	Damp	6.563	6.554	6.094	6.110	7.700	H	H	U	U	U	420	438	459	485	504	U	U	U	U	U	
492	Bockholdt Gebäudedienste KG	K	SH	Lübeck	5.300	6.791	7.000	7.500	7.000	H	P	U	H	U	85	93	93	80	82	H	H	U	H	U	
493	ACO Severin Ahlmann GmbH & Co. KG	D	SH	Büdelsdorf	3.477	3.800	3.800	3.739	3.800	H	H	H	U	H	506	569	570	480	545	H	H	U	U	H	
494	Harry Brot GmbH	G	SH	Schenefeld	3.206	3.357	3.535	3.689	3.550	U	U	U	U	U	511	584	645	650	669	U	U	U	U	U	
495	Mühlen Gruppe (Mühlen ApS & Co. KG)	D	SH	Böklund	1.009	2.038	2.320	2.300	3.000	U	U	U	U	U	219	427	539	540	800	U	U	U	U	U	
496	Dodenhof Kaltenkirchen KG	G	SH	Kaltenkirchen	2.500	2.500	2.500	2.500	2.500	P	H	H	H	U	250	250	250	270	250	P	S	S	P	P	
497	Herm. G. Dethleffsen AG & Co. KG	D	SH	Flensburg	1.739	1.790	2.117	2.072	2.200	H	H	U	U	H	145	141	148	150	177	H	H	H	H	S	
498	Spiegelblank Reinigungsunternehmen Heinz Kuhnert GmbH & Co. KG	K	SH	Kiel	2.100	2.100	2.000	2.000	2.000	C	H	H	U	U	90	90	90	90	90	H	H	H	H	H	

Nr.	Inhaltsverzeichnis	WZ		B.-Land	Ort	Beschäftigte Konzern					Quelle-Konzern-B					Konzernumsatz in Mio. Euro					Quelle-Konzern-U				
						2006	2007	2008	2009	2010	'06	'07	'08	'09	'10	2006	2007	2008	2009	2010	'06	'07	'08	'09	'10
499	KEMNA BAU Andraee GmbH & Co. KG	C	F	SH	Pinneberg	1.047	1.176	1.400	1.335	1.400	C	U	U	U	U	227	251	255	306	320	C	C	H	H	H
Summe Schleswig-Holstein						46.802	52.451	55.175	55.701	58.109						6.353	7.312	8.174	7.672	8.614					
500	Bauerfeind AG	D		Th	Zeulenroda	1.843	1.676	1.706	2.018	2.000	U	U	U	U	U	159	165	165	193	250	H	P	U	U	H
Summe Thüringen						1.843	1.676	1.706	2.018	2.000						159	165	165	193	250					

Tab. 6-5: Top 500 Familienunternehmen (Beschäftigte) nach (Haupt-)Wirtschaftszweig und Anzahl der Beschäftigten 2010

Nr.	Inhaltsverzeichnis	WZ	B.-Land	Ort	Beschäftigte Konzern					Quelle-Konzern-B					Konzernumsatz in Mio. Euro					Quelle-Konzern-U					
					2006	2007	2008	2009	2010	'06	'07	'08	'09	'10	2006	2007	2008	2009	2010	'06	'07	'08	'09	'10	
1	PHW-Gruppe LOHMANN & CO. AG	A	NdS	Visbek	4.228	4.645	4.750	5.000	5.000	U	H	U	U	U	1.272	1.590	1.930	2.003	2.100	U	U	U	U	U	
Summe Land- und Forstwirtschaft					4.228	4.645	4.750	5.000	5.000						1.272	1.590	1.930	2.003	2.100						
2	Wilh. Werhahn KG	C	D	NRW	Neuss	8.667	9.083	9.053	8.698	8.655	U	U	U	U	2.436	2.481	2.537	2.493	2.433	U	U	U	U	U	
3	Refratechnik Holding GmbH	C	F	Bay	Ismaning	987	1.341	1.340	1.436	1.459	H	U	H	H	U	295	305	362	360	365	H	H	H	H	H
4	KEMNA BAU Andrae GmbH & Co. KG	C	F	SH	Pinneberg	1.047	1.176	1.400	1.335	1.400	C	U	U	U	U	227	251	255	306	320	C	C	H	H	H
Summe Bergbau und Gewinnung von Steinen und Erden					10.701	11.600	11.793	11.469	11.514						2.958	3.037	3.154	3.159	3.118						
5	Robert Bosch GmbH	D		BaWü	Gerlingen	257.754	267.562	282.758	270.687	283.507	H	H	H	U	U	43.684	46.320	45.127	38.174	47.259	H	H	H	U	U
6	Bertelsmann AG	D		NRW	Gütersloh	97.132	102.397	106.083	102.983	104.419	U	U	U	U	U	19.297	18.758	16.249	15.364	15.800	U	U	U	U	U
7	INA-Holding Schaeffler KG	D		Bay	Herzogenaurach	61.042	65.252	66.035	61.537	63.950	U	U	U	U	U	8.314	9.017	8.905	7.336	9.500	U	U	U	U	U
8	Henkel AG & Co. KGaA	D	G	NRW	Düsseldorf	51.716	52.303	55.513	51.361	48.141	H	H	H	U	U	12.740	13.074	14.131	13.573	15.092	H	H	H	U	U
9	Mahle GmbH	D		BaWü	Stuttgart	38.600	47.900	49.300	43.500	47.500	U	U	U	U	U	4.314	5.060	5.014	3.864	5.261	U	U	U	U	U
10	C.H. Boehringer Sohn AG & Co. KG	D	G	RP	Ingelheim	38.428	39.800	41.300	41.534	42.224	U	U	U	U	U	10.574	10.952	11.595	12.721	12.586	U	U	U	U	U
11	B. Braun Melsungen AG	D		He	Melsungen	31.127	35.810	37.601	39.504	41.666	U	U	U	U	U	3.321	3.573	3.786	4.028	4.423	U	U	U	U	U
12	MERCK KG auf Aktien	D		He	Darmstadt	29.774	30.791	31.971	33.062	40.562	U	U	U	U	U	6.259	7.057	7.558	7.747	9.290	U	U	U	U	U
13	Voith AG	D		BaWü	Heidenheim	33.773	36.844	41.384	39.329	39.754	H	H	H	U	U	3.739	4.190	4.909	5.085	5.198	H	H	U	U	U
14	Freudenberg & Co. KG	D	K	BaWü	Weinheim	33.542	35.060	33.569	31.616	34.200	U	U	U	U	U	5.053	5.341	5.050	4.201	5.481	U	U	U	U	U
15	Fritz Dräxlmaier GmbH & Co. KG	D		Bay	Vilsbiburg	35.000	36.000	35.500	33.000	34.000	U	U	U	U	U	1.550	1.724	1.740	1.400	1.750	U	U	U	U	U
16	maxingvest ag	D	G	HH	Hamburg	29.975	30.683	33.978	32.532	31.487	H	H	H	U	U	9.038	9.066	9.194	8.906	9.995	H	H	H	U	U
17	Dr. August Oetker KG	D		NRW	Bielefeld	22.340	22.680	24.107	24.539	24.591	H	U	U	U	U	7.149	7.749	9.245	7.956	9.457	H	H	U	U	U
18	Benteler AG	D		NRW	Paderborn	21.992	22.938	24.281	22.654	23.748	U	U	U	U	U	5.598	6.319	6.327	4.558	6.105	U	U	U	U	U
19	Knauf Gips KG	D		Bay	Ipshofen	18.500	22.000	23.000	24.000	23.000	H	H	P	P	H	4.600	5.500	5.600	4.900	5.500	H	H	P	P	H
20	Hella KGaA Hueck & Co.	D		NRW	Lippstadt	24.275	25.451	24.736	22.847	22.852	U	U	U	U	U	3.395	3.662	3.940	3.285	3.550	U	U	U	U	U
21	Vorwerk & Co. KG	D	C	NRW	Wuppertal	22.628	22.570	22.255	21.796	21.500	H	H	U	U	H	1.836	1.777	1.832	2.277	2.025	U	U	U	U	U
22	Brose Fahrzeugteile GmbH & Co. KG	D		Bay	Coburg	9.132	9.948	14.290	14.172	17.191	U	U	U	U	U	2.339	2.481	2.802	2.574	3.474	U	U	U	U	U
23	Behr GmbH & Co. KG	D		BaWü	Stuttgart	18.492	19.099	18.812	17.071	17.000	H	U	U	U	H	3.188	3.383	3.330	2.468	3.349	H	H	H	H	H
24	Kromberg & Schubert GmbH & Co. KG Kabel-Automobiltechnik	D		BaWü	Renningen	14.184	15.340	16.750	17.039	17.000	H	U	U	U	H	548	604	669	525	550	H	H	U	U	H
25	Miele & Cie. KG	D		NRW	Gütersloh	15.019	15.949	16.163	16.561	16.561	U	U	U	U	U	1.879	2.146	2.200	2.830	2.830	H	H	H	U	U
26	Verlagsgruppe Georg von Holtzbrinck GmbH	D		BaWü	Stuttgart	15.473	17.086	17.447	16.460	16.460	U	U	U	U	H	2.243	2.489	2.589	2.358	2.255	U	U	U	U	P

Nr.	Inhaltsverzeichnis	WZ	B.-Land	Ort	Beschäftigte Konzern					Quelle-Konzern-B					Konzernumsatz in Mio. Euro					Quelle-Konzern-U					
27	Dr. Alexander Wacker Familiengesellschaft mbH	D	Bay	München	14.669	15.044	15.922	15.618	16.314	U	U	U	U	U	3.337	3.781	4.298	3.719	4.748	U	U	U	U	U	
28	Knorr-Bremse AG	D	Bay	München	13.035	13.943	14.999	14.432	16.000	U	U	U	U	U	3.121	3.251	3.384	2.761	3.700	U	U	U	U	U	
29	Westdeutsche Allgemeine Zeitungsverlag GmbH & Co. KG Zeitschriften- und Beteiligungs KG	D	NRW	Essen	16.000	16.000	13.354	13.241	16.000	H	H	U	U	H	1.084	1.211	1.255	1.291	1.250	P	P	U	U	H	
30	Festo AG & Co. KG	D	K	BaWü	Esslingen	12.000	12.000	13.500	13.500	14.600	H	H	U	U	U	1.500	1.650	1.700	1.300	1.800	H	H	U	U	U
31	DAUN & Cie. Aktiengesellschaft	D	G	NdS	Rastede	16.949	14.677	12.460	10.834	14.000	H	U	U	U	H	1.867	2.008	1.457	934	930	H	H	U	U	H
32	Fielmann AG	D	G	HH	Hamburg	11.160	11.858	12.608	13.235	13.733	U	U	U	U	U	793	839	903	1.113	1.159	U	U	U	U	U
33	Diehl Stiftung & Co. KG	D	Bay	Nürnberg	10.444	11.242	11.520	12.212	13.569	U	U	U	U	U	2.127	2.217	2.200	2.205	2.725	U	U	U	U	U	
34	Mann + Hummel Holding GmbH	D	BaWü	Ludwigsburg	10.739	11.589	12.403	11.787	13.201	U	U	U	U	U	1.596	1.750	1.825	1.670	2.180	H	H	U	U	U	
35	HERAEUS HOLDING GmbH	D	He	Hanau	11.275	11.875	12.830	12.340	12.900	U	U	U	U	U	12.080	12.190	15.914	16.220	22.025	U	U	U	U	U	
36	Vaillant GmbH	D	NRW	Remscheid	9.284	10.307	12.912	12.265	12.423	U	U	U	U	U	1.997	2.111	2.400	2.217	2.314	U	U	H	U	U	
37	SEW-EURODRIVE GmbH & Co KG	D	BaWü	Bruchsal	11.000	11.000	13.000	12.079	12.116	H	H	U	U	U	1.500	1.800	1.800	1.882	2.000	H	H	U	H	U	
38	Hornbach Holding Aktiengesellschaft	D	RP	Neustadt	10.595	10.622	11.542	11.881	12.066	U	U	U	U	U	2.367	2.544	2.617	2.853	3.017	U	U	U	U	U	
39	AUNDE Gruppe	D	NRW	Mönchengladbach	12.000	13.000	14.000	12.500	12.000	P	S	P	P	P	1.600	1.750	1.750	1.500	1.600	P	P	P	P	P	
40	Enercon GmbH	D	NdS	Aurich	8.000	11.000	12.000	13.000	12.000	H	H	U	U	U	1.900	2.400	3.150	3.400	3.570	H	P	P	P	P	
41	STIHL Holding AG & Co. KG	D	BaWü	Waiblingen	9.281	9.733	10.063	10.851	11.310	U	U	U	U	U	2.019	2.088	2.143	2.038	2.363	U	U	U	U	U	
42	Drägerwerk AG & Co. KGaA	D	SH	Lübeck	9.861	10.345	10.909	11.071	11.291	U	U	U	U	U	1.801	1.819	1.925	1.911	2.177	U	U	U	U	U	
43	Hager SE	D	K	Saar	Blieskastel	9.352	9.000	10.000	11.000	11.200	H	H	U	U	U	1.069	1.184	1.370	1.300	1.420	C	C	U	U	U
44	ebm-Papst Gruppe	D	BaWü	Mulfingen	6.407	9.807	9.677	10.226	11.118	H	U	P	P	U	791	1.050	1.056	986	1.311	H	U	P	P	U	
45	Phoenix Contact GmbH & Co. KG	D	NRW	Blomberg	7.943	8.785	10.200	11.000	11.000	U	U	U	U	U	941	1.116	1.184	1.200	1.250	H	H	H	H	H	
46	KRONES AG	D	NRW	Neutraubling	9.165	9.588	10.333	10.238	10.575	U	U	U	U	U	1.911	2.156	2.381	1.865	2.173	U	U	U	U	U	
47	Giesecke & Devrient Holding GmbH	D	Bay	München	7.861	8.919	9.849	10.122	10.413	H	H	U	U	U	1.297	1.551	1.689	1.684	1.688	H	U	U	U	U	
48	Friedhelm Loh Stiftung & Co. KG	D	He	Haiger	9.984	10.653	11.079	10.270	10.000	U	U	U	U	H	1.789	2.008	2.195	1.560	1.800	U	U	U	U	H	
49	Schmolz & Bickenbach KG	D	NRW	Düsseldorf	9.840	11.272	11.148	9.904	10.000	U	U	U	U	U	3.517	4.421	4.500	2.052	3.119	H	H	H	U	U	
50	Georgsmarienhütte Holding GmbH	D	NdS	Georgsmarienhütte	8.904	9.568	10.833	9.224	9.667	U	U	U	U	U	2.254	2.739	3.292	2.059	2.404	U	U	U	U	U	
51	Viessmann Werke GmbH & Co. KG	D	He	Allendorf	7.400	7.749	8.500	8.900	9.400	H	H	U	U	U	1.400	1.400	1.705	1.606	1.700	H	U	U	U	U	
52	Körber AG	D	HH	Hamburg	9.198	9.126	9.587	9.461	9.233	U	U	U	U	U	1.573	1.601	1.749	1.612	1.747	U	U	U	U	U	
53	SMS GmbH	D	NRW	Düsseldorf	8.999	7.613	8.369	8.999	9.029	U	U	U	U	U	2.826	2.937	3.601	3.891	3.036	U	U	U	U	U	
54	Otto Fuchs KG	D	NRW	Meinerzhagen	7.460	7.599	7.894	7.861	9.000	U	U	U	U	U	2.151	2.472	2.500	3.000	2.421	H	H	U	U	H	
55	Claas KG aA	D	NRW	Harsewinkel	8.191	8.425	9.100	9.467	8.968	U	U	U	U	U	2.350	2.659	3.236	2.901	2.476	U	U	U	U	U	
56	Dr. Johannes Heidenhain GmbH	D	Bay	Traunreut	7.295	7.954	8.475	7.729	8.900	H	H	U	U	H	873	973	1.028	630	1.000	H	H	H	H	H	

DIE VOLKSWIRTSCHAFTLICHE BEDEUTUNG DER FAMILIENUNTERNEHMEN

Nr.	Inhaltsverzeichnis	WZ	B.-Land	Ort	Beschäftigte Konzern					Quelle-Konzern-B					Konzernumsatz in Mio. Euro					Quelle-Konzern-U					
57	E. G. O. Blanc und Fischer & Co. GmbH	D	BaWü	Oberderdingen	8.970	8.889	8.399	7.720	8.900	H	U	U	U	H	915	952	904	794	865	H	H	U	U	S	
58	Villeroy & Boch AG	D	Saar	Mettlach	9.235	9.221	10.193	9.440	8.729	U	U	U	U	U	815	849	841	715	714	U	U	U	U	U	
59	PUTSCH GmbH & Co. KG	D	RP	Kaiserslautern	8.191	8.507	8.341	7.412	8.500	U	U	U	U	H	1.300	1.326	1.200	973	970	U	U	U	H	H	
60	Webasto AG	D	Bay	Stockdorf	6.286	6.619	6.807	6.295	8.500	U	U	U	U	U	1.555	1.791	1.603	1.247	2.000	U	U	U	U	U	
61	Berner GmbH	D	BaWü	Künzelsau	6.545	7.113	8.002	7.838	8.140	U	U	U	U	U	717	779	870	856	948	U	U	U	U	U	
62	TRUMPF GmbH + Co. KG	D	BaWü	Ditzingen	6.488	7.074	7.716	7.965	7.928	U	U	U	U	U	1.645	1.938	2.144	1.340	1.663	U	U	U	U	U	
63	Hubert Burda Media Holding GmbH & Co. KG	D	BaWü	Offenburg	7.817	7.941	7.592	7.118	7.637	U	U	U	U	U	1.603	1.687	1.750	1.587	1.721	U	U	U	U	U	
64	Alfred Kärcher GmbH & Co. KG	D	G	BaWü	Winnenden	6.358	6.315	6.859	6.887	7.452	H	H	U	U	U	1.211	1.334	1.400	1.309	1.526	H	H	H	U	U
65	Röhde & Schwarz GmbH & Co. KG	D	Bay	München	6.887	7.207	7.431	7.724	7.400	H	H	U	U	U	1.328	1.366	1.362	1.221	1.300	H	H	H	H	U	
66	Zollner Elektronik AG	D	Bay	Zandt	6.320	6.674	7.171	6.697	7.249	U	H	U	U	U	554	1.000	1.001	601	685	H	H	H	H	H	
67	Groz-Beckert KG	D	BaWü	Albstadt	7.000	7.200	7.150	6.300	7.000	U	U	U	U	U	470	495	410	393	433	U	U	U	U	S	
68	Faber-Castell AG	D	Bay	Stein	6.498	7.078	7.196	7.112	6.984	H	U	H	U	U	336	371	418	428	451	H	H	U	U	U	
69	Jakob Müller GmbH & Co. KG	D	RP	Kirn	7.182	6.609	6.657	6.537	6.600	H	H	U	U	H	1.529	1.584	1.496	1.226	1.200	H	H	U	U	H	
70	Scholz AG	D	G	BaWü	Essingen	3.117	5.254	5.000	6.500	6.500	H	H	P	U	U	2.192	3.457	4.700	2.400	4.000	H	H	U	U	U
71	DORMA Holding GmbH + Co. KGaA	D	NRW	Ennepetal	6.056	6.312	6.911	6.621	6.491	H	H	U	U	U	767	838	894	883	856	U	U	U	U	U	
72	Wieland-Werke AG	D	BaWü	Ulm	5.870	5.959	6.491	6.465	6.410	H	U	U	U	U	2.504	2.908	2.925	1.742	2.653	H	H	H	H	H	
73	KATHREIN-WERKE KG	D	Bay	Rosenheim	6.300	6.425	6.019	5.620	6.271	U	U	U	U	U	1.300	1.303	1.305	1.100	1.135	U	U	U	U	U	
74	WILO SE	D	NRW	Dortmund	5.328	5.821	6.024	6.027	6.200	H	U	U	U	U	873	927	950	926	1.021	H	H	H	H	U	
75	Haribo GmbH & Co. KG	D	NRW	Bonn	6.000	6.000	6.000	6.000	6.000	S	S	P	P	U	1.400	1.500	1.700	2.000	2.426	P	P	U	P	S	
76	Hörmann KG	D	NdS	Dissen	5.500	5.750	6.000	6.000	6.000	H	H	U	U	U	1.000	1.000	1.000	1.000	1.000	C	C	U	U	U	
77	Krieger-Gruppe	D	B	Berlin	7.794	8.395	8.800	7.842	6.000	S	P	P	S	U	1.500	1.600	1.700	1.560	1.936	P	P	P	P	S	
78	Gebr. Röchling KG	D	BaWü	Mannheim	6.341	6.068	6.194	5.450	5.971	H	U	U	U	U	1.051	1.091	1.068	831	1.003	U	U	U	U	U	
79	Dürr Aktiengesellschaft	D	K	BaWü	Stuttgart	5.650	5.936	6.143	5.712	5.915	U	U	U	U	U	1.361	1.477	1.603	1.078	1.261	U	U	U	U	U
80	Kirchhoff Gruppe	D	NRW	Iserlohn	4.710	5.170	5.323	5.428	5.900	U	U	U	U	U	684	757	776	804	870	U	U	U	U	U	
81	Hettich Holding GmbH & Co. oHG	D	NRW	Kirchlengern	4.019	4.910	5.800	5.800	5.800	H	U	U	U	U	621	699	777	780	780	H	U	U	U	U	
82	Wika Alexander Wiegand SE & Co. KG	D	Bay	Klingenberg	4.861	5.295	5.631	5.771	5.800	H	H	U	U	H	418	460	515	442	460	H	H	H	H	H	
83	Eberspächer Holding GmbH & Co. KG	D	BaWü	Esslingen	5.320	5.477	5.575	5.260	5.637	H	U	U	U	U	2.023	2.250	2.240	1.342	1.934	H	U	U	U	U	
84	Huf Hülsbeck & Fürst GmbH & Co. KG	D	NRW	Velbert	4.600	4.900	4.900	5.200	5.595	U	U	U	U	U	740	815	777	703	847	U	U	U	U	U	
85	Muhr und Bender KG	D	NRW	Attendorn	4.266	4.657	4.835	4.651	5.500	U	U	U	U	H	710	807	824	693	744	U	U	U	U	S	
86	Peri-Werk Artur Schwörer GmbH & Co. KG	D	Bay	Weißenhorn	4.588	5.145	5.400	5.399	5.500	U	U	U	U	U	922	1.110	1.220	871	825	H	H	P	H	U	
87	Duravit Gruppe	D	BaWü	Hornberg	3.564	4.364	5.436	5.202	5.415	U	U	U	U	U	262	311	335	293	328	U	U	U	U	U	
88	Schörghuber Stiftung & Co. Holding KG	D	K	Bay	München	6.168	6.279	5.601	6.300	5.400	U	U	U	U	U	1.641	1.731	1.800	1.180	1.120	U	H	H	U	U

Nr.	Inhaltsverzeichnis	WZ	B.-Land	Ort	Beschäftigte Konzern					Quelle-Konzern-B					Konzernumsatz in Mio. Euro					Quelle-Konzern-U					
89	WAGO Kontakttechnik GmbH & Co. KG	D	NRW	Minden	4.300	5.000	5.100	5.200	5.400	U	U	U	U	U	387	431	453	380	503	U	U	U	U	U	
90	Messer Holding GmbH	D	He	Sulzbach	4.247	4.380	4.696	5.211	5.288	U	U	U	U	U	630	705	795	797	909	U	U	U	U	U	
91	Häfele GmbH & Co KG	D	BaWü	Nagold	3.725	4.191	4.400	4.700	5.250	H	U	U	U	U	720	809	815	739	881	H	H	H	U	U	
92	Hugo Kern und Liebers GmbH & Co.KG	D	BaWü	Schramberg	4.444	5.196	5.659	5.245	5.195	H	H	U	U	U	404	445	471	345	430	U	U	U	U	U	
93	Sick AG	D	BaWü	Waldkirch	4.392	4.721	5.092	4.919	5.193	U	U	U	U	U	646	708	737	597	749	U	U	U	U	U	
94	Borgers AG	D	NRW	Bocholt	4.652	4.765	4.623	4.361	5.052	U	U	U	U	U	479	476	476	384	627	U	U	U	U	U	
95	BPW Bergische Achsen KG	D	NRW	Wiehl	4.497	4.951	5.000	4.500	5.000	S	S	U	U	U	743	943	911	335	810	H	H	U	U	U	
96	Marquardt GmbH	D	BaWü	Rietheim-Weilheim	4.000	4.500	5.322	3.750	5.000	U	U	P	S	U	414	480	497	350	464	D	D	D	D	D	
97	Schuler AG	D	BaWü	Göppingen	3.606	5.710	5.634	5.332	4.969	U	H	U	U	U	563	725	966	823	650	H	U	U	U	U	
98	Grünenthal Pharma GmbH & Co. Kommanditgesellschaft	D	NRW	Aachen	4.867	4.935	4.940	4.928	4.900	H	U	H	U	U	813	846	880	881	910	H	H	S	U	U	
99	Lohmann GmbH & Co. KG	D	RP	Neuwied	4.250	4.434	4.833	4.832	4.850	D	H	H	H	H	385	381	386	395	424	H	H	H	H	S	
100	Unternehmensgruppe Theo Müller GmbH & Co. KG	D	Bay	Fischach	4.727	4.600	4.500	4.500	4.700	H	P	U	P	U	2.135	2.218	2.001	2.268	2.200	H	S	U	U	U	
101	Sartorius AG	D	NdS	Göttingen	3.749	4.518	4.660	4.323	4.514	U	U	U	U	U	521	589	612	602	659	H	H	H	U	U	
102	August Storck KG	D	B	Berlin	4.500	4.800	4.500	4.500	4.500	C	H	U	H	U	1.200	1.300	1.400	1.500	1.500	P	P	U	H	P	
103	Deutsche Amphibolin-Werke von Robert Murjahn Stiftung & Co KG	D	He	Ober-Ramstadt	3.321	3.493	3.854	3.862	4.500	H	U	U	U	U	738	810	900	885	1.000	H	U	U	H	U	
104	Leitz-Gruppe	D	BaWü	Oberkochen	6.545	6.676	6.916	4.500	4.500	U	U	U	U	U	590	626	628	202	400	U	U	U	U	U	
105	TRILUX GmbH & Co. KG	D	NRW	Arnsberg	3.734	4.376	4.630	4.379	4.500	U	U	U	U	H	314	376	406	385	390	U	U	U	H	H	
106	SMA Solar Technologies AG	D	He	Niesetal	1.245	1.600	2.513	2.954	4.466	U	U	U	U	U	194	327	681	934	1.920	U	U	U	U	U	
107	Krüger GmbH & Co. KG	D	NRW	Bergisch Gladbach	4.400	4.300	4.274	4.185	4.400	U	U	U	U	U	1.183	1.560	1.346	1.119	1.580	H	U	U	U	U	
108	Siegwerk GmbH & Co. KG	D	NRW	Siegburg	4.200	4.000	3.950	3.890	4.400	U	H	H	U	U	870	850	850	774	874	U	U	H	U	U	
109	Stulz Holding GmbH	D	G	HH	Hamburg	3.378	3.927	4.188	4.135	4.300	U	U	U	U	600	700	737	584	550	P	P	S	H	H	
110	STO AG	D	BaWü	Stühlingen	3.913	4.056	4.155	4.145	4.249	U	U	U	U	U	855	885	947	509	541	U	U	U	U	U	
111	M. DuMont Schauberg GmbH & Co. KG	D	NRW	Köln	3.907	3.564	3.406	4.199	4.200	U	U	U	H	H	557	626	692	707	705	U	U	U	U	H	
112	ElringKlinger AG	D	BaWü	Dettingen	3.269	3.602	4.175	4.676	4.171	U	U	U	U	U	528	608	658	579	796	U	U	U	U	U	
113	HOCHLAND SE	D	Bay	Heimenkirch	3.708	4.128	4.291	4.305	4.125	U	U	U	U	U	927	1.026	1.000	1.076	1.055	H	H	H	U	U	
114	Detlef Hegemann Aktiengesellschaft	D	K	HB	Bremen	4.352	4.145	4.000	4.000	4.000	S	H	U	U	U	300	550	756	681	1.000	P	S	S	P	U
115	KAESER KOMPRESSOREN GmbH	D	Bay	Coburg	2.356	2.483	2.679	2.644	4.000	U	U	U	U	U	420	504	510	404	573	H	H	H	H	H	
116	Otto Bock HealthCare GmbH	D	NdS	Duderstadt	3.611	3.730	3.730	3.730	4.000	H	H	H	H	H	430	455	455	500	557	H	H	H	H	S	
117	Mewa Textil-Service Aktiengesellschaft	D	He	Wiesbaden	4.000	3.782	4.115	3.493	3.900	H	H	U	H	U	372	401	428	426	448	H	H	H	H	H	
118	William Prym GmbH & Co. KG	D	NRW	Stolberg	3.864	4.020	3.987	3.600	3.900	H	U	U	U	U	356	359	378	290	360	H	H	S	U	U	
119	Veritas AG	D	He	Gelnhausen	3.004	3.067	2.929	2.657	3.820	U	U	U	U	U	367	416	432	377	505	U	U	U	U	U	
120	Melitta Unternehmensgruppe	D	NRW	Minden	3.270	3.100	3.385	3.556	3.812	U	H	U	U	U	1.200	1.240	1.225	1.200	1.301	U	U	U	U	U	

DIE VOLKSWIRTSCHAFTLICHE BEDEUTUNG DER FAMILIENUNTERNEHMEN

Nr.	Inhaltsverzeichnis	WZ	B.-Land	Ort	Beschäftigte Konzern					Quelle-Konzern-B					Konzernumsatz in Mio. Euro					Quelle-Konzern-U				
	Bentz KG																							
121	ACO Severin Ahlmann GmbH & Co. KG	D	SH	Büdelsdorf	3.477	3.800	3.800	3.739	3.800	H	H	H	U	H	506	569	570	480	545	H	H	U	U	H
122	fischerwerke GmbH & Co. KG	D	BaWü	Waldachtal	3.378	3.588	3.471	3.603	3.800	H	H	U	U	U	465	515	560	521	582	H	H	U	U	U
123	Karl Storz GmbH & Co. KG	D	BaWü	Tuttlingen	2.918	3.798	3.800	3.800	3.800	H	H	H	H	H	521	786	888	866	870	H	H	H	H	H
124	Läpple AG	D	BaWü	Heilbronn	2.080	2.369	2.976	3.429	3.800	U	U	U	U	H	349	373	514	491	480	U	U	U	U	H
125	ROTO FRANK Aktiengesellschaft	D	BaWü	Leinfelden-Echterdingen	3.896	3.881	3.828	3.750	3.750	U	U	U	U	H	601	603	621	560	609	H	H	H	U	S
126	Hörmann Holding GmbH & Co. KG	D	K Bay	Kirchseeon	2.564	3.111	4.100	3.879	3.702	H	U	U	U	U	420	531	765	472	561	H	H	U	H	H
127	Gretsch-Unitas GmbH	D	BaWü	Ditzingen	3.799	4.010	3.741	3.656	3.700	U	U	U	U	U	450	487	493	453	463	U	U	U	U	H
128	AL-KO Kober Aktiengesellschaft	D	Bay	Kötz	3.981	4.200	3.921	3.703	3.600	H	U	U	U	U	662	706	681	517	605	H	H	H	H	U
129	MHM Holding GmbH	D	Bay	Kirchheim b. München	3.607	3.574	3.588	3.497	3.600	U	U	U	U	U	718	743	689	651	698	U	U	U	U	S
130	Putzmeister Holding GmbH	D	BaWü	Aichtal	3.149	3.659	3.844	3.121	3.600	H	H	U	U	H	903	1.010	880	439	900	H	H	H	H	H
131	FUCHS PETROLUB AG	D	BaWü	Mannheim	3.765	3.787	3.864	3.488	3.584	U	U	U	U	U	1.323	1.365	1.394	1.178	1.459	U	U	U	U	U
132	VEKA AG	D	NRW	Sendenhorst	3.333	3.450	3.621	3.360	3.520	H	H	U	U	H	691	719	728	581	601	H	H	U	U	H
133	Schwanhäußer Industrie Holding GmbH & Co. KG	D	Bay	Heroldsberg	3.082	3.257	3.365	3.879	3.519	U	U	H	U	U	286	340	372	370	396	H	H	H	U	U
134	Fuchs Gewürze GmbH	D	G NdS	Dissen	3.500	3.586	3.600	3.600	3.500	U	U	U	U	U	450	305	307	310	330	U	H	H	H	P
135	heristo holding gmbh	D	NdS	Bad Rothenfelde	3.412	3.395	3.400	3.441	3.500	H	H	P	H	H	1.340	1.592	1.696	1.586	1.600	H	U	U	H	H
136	ifm electronic gmbh	D	NRW	Essen	2.841	3.200	3.426	3.381	3.500	H	H	U	U	U	354	398	421	322	470	C	H	U	U	U
137	Krauss-Maffei Wegmann GmbH & Co. KG	D	Bay	München	2.792	2.936	3.119	3.153	3.500	H	H	U	U	U	959	1.276	1.430	1.235	1.565	H	H	H	H	S
138	Leonhard Kurz Stiftung & Co. KG	D	Bay	Fürth	2.987	3.368	3.583	3.552	3.500	U	U	U	U	U	410	440	450	444	487	U	U	U	U	S
139	Wanzl Metallwarenfabrik GmbH	D	Bay	Leipheim	2.007	3.000	3.300	3.700	3.500	H	H	U	H	U	292	341	345	380	420	H	H	H	U	S
140	KWS SAAT AG	D	NdS	Einbeck	2.652	2.739	2.856	3.215	3.492	U	U	U	U	U	505	538	599	717	754	U	U	U	U	U
141	Aachener Printen- und Schokoladenfabrik Henry Lambert GmbH & Co. KG	D	NRW	Aachen	3.500	3.450	3.450	3.450	3.450	H	U	U	U	U	436	472	507	530	536	U	U	U	U	U
142	MAPAL Fabrik für Präzisionswerkzeuge Dr. Kress KG	D	BaWü	Aalen	2.700	2.850	3.000	3.400	3.400	H	U	U	U	H	263	265	310	215	200	H	C	U	U	H
143	Schüco International KG	D	NRW	Bielefeld	3.289	3.278	3.345	3.412	3.303	U	U	U	U	U	1.306	1.435	1.779	1.607	1.926	U	U	U	U	U
144	Schwing GmbH	D	NRW	Herne	2.966	3.374	3.300	3.300	3.300	H	U	U	U	U	754	816	760	631	640	U	U	H	H	H
145	Malerwerkstätten Heinrich Schmid GmbH & Co. KG	D	BaWü	Reutlingen	2.087	2.806	2.993	3.037	3.286	U	U	U	U	U	212	231	249	273	284	U	U	U	U	U
146	HERRENKNECHT AG	D	BaWü	Schwanau	1.849	2.345	2.915	3.165	3.271	U	U	U	U	U	646	838	926	866	952	U	U	U	U	U
147	Geobra Brandstätter GmbH & Co. KG	D	Bay	Zirndorf	2.721	2.861	2.973	3.060	3.250	U	U	U	U	U	379	459	496	518	559	H	U	U	U	U

Nr.	Inhaltsverzeichnis	WZ		B.-Land	Ort	Beschäftigte Konzern					Quelle-Konzern-B					Konzernumsatz in Mio. Euro					Quelle-Konzern-U				
148	Hans Segmüller Polstermöbel-fabrik GmbH & Co. KG	D	G	Bay	Friedberg	3.623	3.703	3.696	3.244	3.244	H	C	H	U	H	689	726	685	648	648	H	H	H	U	H
149	Fritz Winter EisengieBerei GmbH & Co. KG	D		He	Stadtallendorf	3.296	3.362	3.537	3.138	3.200	H	H	U	U	U	545	589	662	405	400	H	H	H	H	P
150	Medien Union GmbH Ludwigs-hafen	D		RP	Ludwigshafen	2.953	3.106	3.182	3.217	3.200	S	H	H	H	H	557	565	575	559	560	P	H	H	H	H
151	Zollern GmbH & Co. KG	D		BaWü	Sigmaringen	1.861	2.695	3.100	2.962	3.200	H	U	U	U	U	345	422	525	577	498	H	H	H	H	H
152	Schmitz Cargobull AG	D		NRW	Horstmar	3.085	3.189	3.711	4.126	3.195	H	H	H	U	U	1.308	1.685	1.620	1.594	666	H	H	P	U	U
153	HARTING KGaA	D		NRW	Espelkamp	2.199	2.601	3.211	3.174	3.174	H	H	U	U	U	313	345	385	413	413	H	H	U	U	U
154	Bitburger Holding GmbH	D		RP	Bitburg	3.293	3.302	3.200	3.200	3.103	H	H	H	H	H	1.051	1.018	1.100	1.030	1.000	H	H	H	H	H
155	Bizerba GmbH & Co. KG.	D		BaWü	Balingen	2.807	2.943	2.900	3.012	3.100	H	H	H	H	U	410	430	430	390	400	H	H	H	H	H
156	FALKE KGaA	D		NRW	Schmallenberg	2.275	2.500	2.564	2.479	3.086	C	U	S	U	U	186	196	198	205	230	H	H	S	P	U
157	G. Siempelkamp GmbH & Co. KG	D		NRW	Krefeld	2.114	2.363	2.400	2.746	3.047	H	H	H	U	U	412	493	500	554	494	H	H	H	U	U
158	Hirschvogel Holding GmbH	D		Bay	Denklingen	2.411	2.567	2.735	2.700	3.010	H	H	U	U	H	441	523	506	500	600	H	H	H	H	U
159	F. S. Fehrer GmbH & Co. KG	D		Bay	Kitzingen	3.072	3.047	3.000	3.000	3.000	U	U	U	U	U	400	380	361	340	340	H	S	U	U	U
160	GP Günter Papenburg AG	D		NdS	Hannover	2.590	3.054	3.000	2.967	3.000	H	H	H	H	H	612	510	600	528	530	H	H	U	H	H
161	Max Weishaupt GmbH	D		BaWü	Schwendi	2.800	2.800	2.800	3.000	3.000	C	U	U	U	U	265	392	455	460	483	H	H	H	U	U
162	Mühlen Gruppe (Mühlen ApS & Co. KG)	D		SH	Böklund	1.009	2.038	2.320	2.300	3.000	U	U	U	U	U	219	427	539	540	800	U	U	U	U	U
163	Nolte moebel-industrie Hold-ing GmbH & Co. Kommandit-gesellschaft auf Aktien	D		RP	Germersheim	2.882	2.782	3.045	2.989	3.000	H	H	U	H	H	570	610	599	549	599	H	H	H	H	S
164	Papierfabrik Palm GmbH & Co. KG	D		BaWü	Aalen	2.600	2.700	2.800	3.000	3.000	H	H	U	P	U	760	860	893	750	1.000	H	H	U	P	U
165	VIEGA GmbH & Co. KG	D		NRW	Attendorn	2.749	3.019	3.066	3.103	3.000	H	U	U	U	U	726	768	783	740	798	H	U	U	U	S
166	Warsteiner Brauerei Haus Cramer KG	D		NRW	Warstein	2.998	3.163	3.131	2.721	3.000	U	U	U	U	H	535	542	580	560	563	H	U	U	U	U
167	Witzenmann GmbH	D		BaWü	Pforzheim	2.760	2.989	3.097	2.837	3.000	U	U	U	U	U	308	376	400	320	395	H	H	U	U	U
168	MEYER NEPTUN GmbH	D		MV	Rostock	2.489	2.626	2.697	2.861	2.900	H	U	S	H	U	791	815	1.002	941	950	H	H	U	U	H
169	Wepa Papierfabrik P. Krengel GmbH & Co. KG	D		NRW	Arnsberg	1.162	1.458	1.943	2.723	2.900	U	U	U	U	U	328	389	555	810	950	U	U	U	D	U
170	Wernsing Feinkost GmbH	D		NdS	Essen (Oldenburg)	2.818	2.744	2.918	2.884	2.900	D	D	D	U	U	575	623	661	700	750	D	D	U	U	U
171	Lenze SE	D		NdS	Aerzen	3.032	3.222	3.449	3.203	2.897	U	U	U	U	U	529	587	621	505	417	U	U	U	U	U
172	Verlags-gesellschaft Madsack GmbH & Co. KG	D		NdS	Hannover	2.675	2.857	3.007	3.377	2.850	H	H	U	U	H	459	506	505	496	536	U	U	U	U	S
173	GROB-WERKE GmbH & Co. KG	D		Bay	Mindelheim	2.000	1.900	1.933	2.042	2.839	H	H	H	H	U	400	465	530	473	500	U	S	P	H	U
174	Lapp Holding AG	D		BaWü	Stuttgart	2.184	3.000	2.639	2.600	2.800	H	H	H	U	U	610	744	803	508	633	H	H	H	U	U
175	Schütz GmbH & Co. KGaA	D	G	RP	Selters	2.300	2.550	2.550	2.731	2.800	U	U	H	S	U	400	446	460	364	365	H	H	H	H	H
176	WAREMA Renkhoff SE	D	G	Bay	Marktheidenfeld	2.445	2.536	2.630	2.720	2.800	S	H	H	U	H	268	303	309	313	351	U	U	U	U	S
177	Ziehl-Abegg Aktiengesell-schaft	D		BaWü	Künzelsau	2.029	2.360	2.479	2.386	2.800	U	U	U	U	U	262	296	253	304	310	U	U	U	U	U

DIE VOLKSWIRTSCHAFTLICHE BEDEUTUNG DER FAMILIENUNTERNEHMEN

Nr.	Inhaltsverzeichnis	WZ	B.-Land	Ort	Beschäftigte Konzern					Quelle-Konzern-B					Konzernumsatz in Mio. Euro					Quelle-Konzern-U					
178	Küster Holding GmbH	D	He	Ehringshausen	2.500	2.540	2.570	2.460	2.770	U	U	U	U	U	365	385	360	300	400	U	U	U	U	U	
179	TTS Tooltechnic Systems Holding AG	D	G	BaWü	Wendlingen	2.365	2.628	2.978	2.691	2.758	H	P	U	U		344	407	421	333	372	H	H	U	U	S
180	Ernst Klett AG	D	BaWü	Stuttgart	2.702	2.708	2.879	2.796	2.742	U	U	U	U	U	407	426	439	466	465	U	U	U	U	U	
181	Marc Cain GmbH	D	BaWü	Bodelshausen	1.836	1.915	2.000	2.700	2.735	S	C	U	P	U	123	137	150	160	184	H	H	U	H	U	
182	Gerry Weber International Aktiengesellschaft	D	NRW	Halle (Westf.)	1.868	2.018	2.268	2.420	2.700	H	U	H	U	U	443	507	570	594	622	U	U	U	U	U	
183	Hengst GmbH & Co. KG	D	NRW	Münster	1.500	1.800	1.800	1.657	2.700	U	H	C	U	U	195	236	256	200	246	C	C	U	U	S	
184	Maschinenfabrik Reinhausen GmbH	D	Bay	Regensburg	2.173	2.050	2.500	2.700	2.700	S	H	U	U	U	408	430	565	500	500	S	U	U	U	P	
185	WOCO GmbH & Co.KG	D	He	Bad Soden-Salmünster	4.924	4.705	3.178	2.531	2.700	H	U	U	U	H	614	593	600	285	310	H	H	H	U	U	
186	Gabor Shoes Aktiengesellschaft	D	Bay	Rosenheim	3.463	3.396	3.208	3.126	2.685	H	H	U	H	U	243	264	305	282	319	H	H	U	U	U	
187	Centrotec Sustainable AG	D	NRW	Brilon	1.691	2.508	2.670	2.614	2.663	H	H	U	U	U	396	406	476	467	480	U	U	U	U	U	
188	Krohne Messtechnik GmbH & Co. KG	D	NRW	Duisburg	2.439	2.439	2.510	2.510	2.658	S	H	U	U	U	266	273	296	299	331	S	U	U	U	U	
189	Albert Handtmann Holding GmbH & Co. KG	D	BaWü	Biberach	2.300	2.450	2.550	2.500	2.600	U	U	U	U	U	430	474	485	380	490	U	U	U	U	U	
190	DÖHLER GmbH	D	He	Darmstadt	1.800	1.800	2.200	2.300	2.600	H	H	U	P	U	271	295	300	293	305	C	H	H	H	H	
191	Kamax-Werke Rudolf Kellermann GmbH & Co. KG	D	NdS	Osterode am Harz	2.449	2.552	2.500	2.300	2.600	U	U	U	U	U	398	453	420	300	430	H	H	U	U	U	
192	Sarstedt AG & Co.	D	NRW	Nümbrecht	2.250	2.250	2.500	2.500	2.600	S	H	U	U	H	460	460	575	598	645	H	H	H	H	S	
193	Severin-Elektrik GmbH & Co. KG	D	NRW	Sundern	1.750	1.509	1.500	1.740	2.600	H	H	U	H	U	133	146	151	148	175	H	H	S	H	S	
194	Bahlsen GmbH & Co. KG	D	NdS	Hannover	3.507	2.987	2.838	2.691	2.585	H	H	U	U	U	522	479	545	506	501	H	U	U	U	U	
195	HYMER AG	D	BaWü	Bad Waldsee	3.097	3.204	2.998	2.799	2.519	U	U	U	U	U	763	870	913	655	695	U	U	U	U	U	
196	Gühring OHG	D	BaWü	Albstadt	2.021	2.200	2.400	2.500	2.500	S	H	H	H	H	235	242	264	275	311	H	H	H	H	S	
197	P-D Management Industries-Technologies GmbH	D	Sa	Wilsdruff	3.024	2.939	2.900	2.494	2.500	H	U	H	H	H	333	330	357	287	285	H	H	H	H	H	
198	Rudolf Wild GmbH & Co. KG	D	BaWü	Eppelheim	1.831	1.841	1.794	2.082	2.500	U	U	U	U	U	514	544	526	548	598	U	U	U	U	S	
199	Felix Schoeller Holding GmbH & Co. KG	D	NdS	Osnabrück	2.377	2.488	2.433	2.457	2.490	H	C	P	U	U	699	686	637	576	624	H	P	H	U	S	
200	Hama Hamaphot Hanke & Thomas GmbH & Co	D	Bay	Monheim	2.146	2.232	2.366	2.486	2.486	U	U	U	U	U	476	499	521	532	571	H	U	U	U	S	
201	KARL MAYER Textilmaschinenfabrik GmbH	D	He	Obertshausen	2.600	2.500	2.400	2.400	2.478	P	H	U	U	S	340	400	400	400	424	P	P	U	U	S	
202	WITTE Automotive GmbH	D	NRW	Velbert	2.220	2.433	2.535	2.360	2.439	S	S	H	S	S	321	318	336	282	309	U	U	U	U	U	
203	Bischof + Klein GmbH & Co. KG	D	NRW	Lengerich	2.211	2.345	2.238	2.150	2.400	S	U	U	U	U	303	295	441	373	420	S	U	U	U	H	
204	Bremer Tageszeitungen AG	D	HB	Bremen	2.855	2.848	2.685	2.432	2.400	H	U	D	D	H	99	100	98	89	90	H	H	U	U	H	
205	Dr. Schneider Kunststoffwerke GmbH	D	Bay	Kronach	2.400	2.450	2.527	2.262	2.400	U	U	U	U	U	244	289	264	231	280	U	U	U	U	U	

Nr.	Inhaltsverzeichnis	WZ	B.-Land	Ort	Beschäftigte Konzern					Quelle-Konzern-B					Konzernumsatz in Mio. Euro					Quelle-Konzern-U					
206	MEGGLE Aktiengesellschaft	D	Bay	Wasserburg	1.520	1.611	1.577	2.000	2.400	U	U	U	U	U	559	652	635	568	700	U	U	U	H	U	
207	Vetter Pharma-Fertigung GmbH & Co. KG	D	BaWü	Ravensburg	1.600	1.900	2.300	2.400	2.400	C	H	C	U	U	220	239	251	300	338	C	H	S	H	S	
208	Storopack Hans Reichenecker GmbH	D	BaWü	Metzingen	2.620	2.620	2.579	2.281	2.364	C	H	U	U	S	285	310	326	263	299	C	C	S	U	S	
209	Meteor Gummiwerke K. H. Bädje GmbH & Co. KG	D	NdS	Bockenem	2.429	2.317	2.300	2.204	2.350	H	H	H	H	U	203	209	208	190	221	H	H	H	H	U	
210	AKG Gruppe	D	NRW	Hofgeismar	2.400	2.498	2.600	2.800	2.300	S	S	U	P	P	250	300	317	287	324	P	P	S	S	S	
211	Index-Werke GmbH & Co. KG Hahn & Tessky	D	BaWü	Esslingen	2.302	2.335	2.454	2.392	2.300	U	U	U	U	H	400	493	505	205	400	H	H	U	U	H	
212	SCHWENK Zement KG	D	BaWü	Ulm	4.033	3.415	3.451	3.369	2.300	U	U	U	U	H	765	700	720	665	712	H	U	U	U	S	
213	Herm. G. Dethleffsen AG & Co. KG	D	SH	Flensburg	1.739	1.790	2.117	2.072	2.200	H	H	U	U	H	145	141	148	150	177	H	H	H	H	S	
214	Mühlbauer Holding AG & Co. Kommanditgesellschaft auf Aktien	D	Bay	Roding	1.608	1.791	1.841	1.905	2.200	U	U	U	U	U	161	159	173	160	207	U	U	U	U	H	
215	Balluf Verwaltungsgesellschaft mbH	D	BaWü	Neuhaus auf den Fildern	1.792	1.926	2.163	2.088	2.180	S	H	H	H	H	248	224	233	158	170	S	H	H	H	H	
216	ProMinent Dosiertechnik GmbH	D	BaWü	Heidelberg	1.774	2.000	2.100	2.079	2.175	H	H	U	U	S	272	305	348	310	220	S	U	U	P	H	
217	Ahlers AG	D	NRW	Herford	2.886	2.872	2.864	2.172	2.154	U	U	U	U	U	246	260	268	249	251	U	U	U	U	U	
218	GEZE GmbH	D	BaWü	Leonberg	1.450	1.900	2.050	2.100	2.150	H	H	U	U	U	360	360	410	410	400	H	U	U	U	U	
219	nobilis-Werke J. Stickling GmbH & Co. KG	D	NRW	Verl	1.900	1.900	1.926	2.150	2.150	H	H	H	H	U	618	651	707	783	783	H	H	H	U	U	
220	Heller GmbH	D	BaWü	Nürtingen	2.117	2.188	2.261	2.205	2.131	U	U	U	U	U	327	364	442	375	339	U	U	U	U	U	
221	Merz GmbH & Co. KGaA	D	G	He	1.915	2.052	1.619	1.745	2.131	H	H	U	U	U	475	536	547	590	673	H	H	U	U	U	
222	Bürkert Verwaltungs-Gesellschaft mbH	D	BaWü	Ingelfingen	1.686	1.804	1.800	1.962	2.100	U	U	H	U	U	288	318	320	265	345	H	H	H	H	U	
223	riha Richard Hartinger Getränke GmbH & Co. Handels-KG	D	NdS	Rinteln	2.126	2.063	2.163	2.045	2.100	H	H	U	U	H	609	573	591	527	530	H	H	H	H	H	
224	Sennheiser electronic GmbH & Co. KG	D	NdS	Wedemark	1.852	1.976	2.117	2.132	2.100	U	U	U	U	U	357	395	396	390	468	H	H	H	U	H	
225	Karlsberg Brauerei KG Weber	D	Saar	Homburg	2.678	3.048	3.008	2.814	2.099	H	H	H	U	U	614	654	618	671	670	H	H	H	H	H	
226	Bernard Krone Holding GmbH & Co. KG	D	NdS	Spelle	1.825	2.013	2.118	2.059	2.039	H	H	U	U	S	978	1.210	1.489	870	970	U	U	U	U	S	
227	SURTECO SE	D	Bay	Buttenwiesen	2.051	2.181	2.137	1.903	2.003	U	U	U	U	U	403	415	403	341	389	H	H	H	U	U	
228	Bauerfeind AG	D	Th	Zeulenroda	1.843	1.676	1.706	2.018	2.000	U	U	U	U	U	159	165	165	193	250	H	P	U	U	H	
229	Conditorei Coppenrath & Wiese GmbH & Co. KG	D	NdS	Osnabrück	1.626	1.818	1.800	2.100	2.000	C	H	U	U	U	290	342	377	325	340	C	H	H	U	H	
230	DALLI-WERKE GmbH & Co. KG	D	G	NRW	Stolberg	1.689	1.739	1.837	1.946	2.000	H	H	U	U	U	564	615	695	724	725	H	H	H	H	H
231	GRIESSON de Beukelaer GmbH & Co. KG	D	RP	Polch	1.785	1.777	2.055	2.060	2.000	C	C	U	U	U	402	419	481	481	477	U	U	U	U	U	

DIE VOLKSWIRTSCHAFTLICHE BEDEUTUNG DER FAMILIENUNTERNEHMEN

Nr.	Inhaltsverzeichnis	WZ	B.-Land	Ort	Beschäftigte Konzern					Quelle-Konzern-B					Konzernumsatz in Mio. Euro					Quelle-Konzern-U					
232	Gustav Stabernack GmbH	D	He	Lauterbach	1.800	1.800	1.815	1.947	2.000	H	S	U	U	P	171	230	260	234	300	U	U	U	U	H	
233	Haver & Boecker	D	NRW	Oelde	2.007	2.123	2.248	2.347	2.000	U	U	U	U	U	308	356	374	311	373	H	H	U	U	H	
234	Ireks GmbH	D	Bay	Kulmbach	1.711	1.777	1.832	1.841	2.000	U	U	U	U	U	346	381	437	421	430	U	U	U	U	H	
235	Kopf Holding GmbH	D	BaWü	Kirchheim/ Teck	1.311	1.509	1.751	1.796	2.000	U	U	U	U	U	178	265	253	184	213	U	U	U	U	S	
236	Kunststoff-Technik Scherer & Trier GmbH & Co. KG	D	Bay	Michelau	1.950	2.300	2.300	2.000	2.000	C	H	H	H	U	203	204	196	200	246	C	H	H	H	S	
237	Leistritz AG	D	Bay	Nürnberg	2.037	2.038	2.063	2.008	2.000	U	U	U	U	H	275	298	292	245	260	U	U	U	U	H	
238	Steuler-Industriewerke GmbH	D	RP	Höhr-Grenzhausen	1.737	1.894	2.018	2.000	2.000	H	U	S	U	U	243	268	282	300	300	H	H	S	U	U	
239	W & B Beteiligungs GmbH & Co. KG	D	NRW	Pulheim	1.936	1.957	1.965	1.965	2.000	U	U	U	U	H	191	229	234	207	207	C	C	U	U	H	
240	Wieland Holding GmbH	D	G	Bay	Bamberg	2.279	2.254	2.220	2.151	2.000	H	H	U	U	U	223	230	221	174	180	H	H	H	H	H
241	Windmüller & Hölscher KG	D	NRW	Lengerich	2.050	2.050	2.000	2.000	2.000	H	H	H	H	H	404	441	455	400	440	D	D	D	S	S	
242	ZENTIS GmbH & Co. KG	D	G	NRW	Aachen	1.761	1.760	1.779	1.841	1.985	H	H	U	U	U	555	571	605	611	611	U	U	U	U	U
243	AKT Altmärker Kunststoff-Technik GmbH	D	SaAn	Gardelegen	1.950	1.950	1.932	1.920	1.930	H	U	U	H	H	155	161	160	135	161	H	H	H	H	S	
244	Georg Fritzmeier - GmbH & Co.	D	Bay	Großhelfendorf	1.830	2.055	2.505	2.233	1.900	C	H	P	U	U	400	400	552	342	380	C	C	U	U	S	
245	Magnet-Schultz GmbH & Co. Fabrikations- und Vertriebs-KG	D	Bay	Memmingen	1.400	1.107	1.300	1.234	1.900	H	H	H	H	U	200	180	183	144	130	H	H	H	H	H	
246	Röhm GmbH	D	BaWü	Sontheim	1.200	1.600	1.900	1.900	1.900	C	H	U	U	U	138	200	201	172	201	H	U	S	U	S	
247	Aerzener Maschinenfabrik GmbH	D	NdS	Aerzen	1.299	1.416	1.650	1.650	1.800	H	U	U	U	U	213	260	270	280	290	H	U	U	U	U	
248	Berger Holding GmbH & Co. KG	D	Bay	Memmingen	1.264	1.341	1.316	1.276	1.800	H	H	U	U	U	175	213	203	132	159	H	H	U	U	S	
249	BÖTTCHER Holding GmbH & Co. KG	D	RP	Grafschaft	2.000	1.150	1.314	1.700	1.800	P	P	H	H	U	217	129	144	202	214	P	H	S	S	U	
250	Friedrich Boysen GmbH & Co. KG	D	BaWü	Altensteig	1.310	1.530	1.580	1.680	1.800	U	U	U	U	H	480	585	640	634	740	U	U	U	U	H	
251	Fritz Schäfer GmbH	D	NRW	Neunkirchen	1.800	1.800	1.800	1.800	1.800	H	C	H	H	H	350	428	460	310	318	H	C	C	H	H	
252	Heitkamp & Thumann KG	D	NRW	Düsseldorf	2.250	2.100	1.953	1.731	1.800	U	U	U	U	U	350	360	375	275	280	U	U	U	U	H	
253	Linde + Wiemann GmbH-KG	D	He	Dillenburg	1.563	1.772	1.801	1.754	1.800	U	U	U	U	H	260	292	314	265	310	U	U	U	U	H	
254	M U L T I V A C Sepp Haggenmüller GmbH & Co. KG	D	Bay	Wolfertschwenden	1.417	1.562	1.690	1.749	1.800	U	U	U	U	H	237	270	259	223	262	U	U	U	U	S	
255	Möller Group GmbH & Co. KG	D	NRW	Bielefeld	2.715	2.200	1.889	1.650	1.800	H	S	U	U	U	455	260	270	270	307	H	U	U	U	S	
256	Pampus Industriebeteiligungen GmbH & Co. KG	D	NRW	Iserlohn	1.797	1.763	1.800	1.800	1.800	H	H	H	H	H	835	965	1.242	1.200	1.591	H	H	H	H	S	
257	Rauch Möbelwerke GmbH	D	BaWü	Freudenberg	2.000	1.900	1.800	1.800	1.800	H	U	U	U	U	198	213	213	210	210	C	H	H	U	H	
258	SIEGENIA-AUBI KG	D	NRW	Wilnsdorf	1.800	1.800	1.800	1.800	1.800	H	H	H	H	H	300	300	463	370	409	H	H	H	H	S	
259	Zott Beteiligungs-GmbH	D	G	Bay	Mertingen	1.815	1.788	1.800	1.825	1.800	H	H	H	H	H	620	716	780	697	700	H	H	H	H	H

Nr.	Inhaltsverzeichnis	WZ	B.-Land	Ort	Beschäftigte Konzern					Quelle-Konzern-B					Konzernumsatz in Mio. Euro					Quelle-Konzern-U					
260	MAHAG Münchener Automobil-Handel Haberl GmbH & Co KG	D	Bay	München	1.952	1.973	2.000	1.816	1.796	H	H	U	H	H	839	795	777	757	447	H	H	H	H	H	
261	UVEX WINTER HOLDING GmbH & Co. KG	D	Bay	Fürth	1.760	1.874	1.900	1.890	1.793	U	U	H	U	U	268	287	302	287	304	U	U	U	U	U	
262	ALLGAIER WERKE GmbH	D	BaWü	Uhingen	1.725	1.699	1.704	1.880	1.780	U	H	U	U	U	242	262	258	196	254	U	U	U	U	U	
263	Köhler Holding GmbH & Co. KG	D	BaWü	Oberkirch	1.785	1.605	1.404	1.707	1.770	H	H	U	U	H	601	641	640	542	640	H	H	U	H	U	
264	HAWE Hydraulik SE & Co. Verwaltungs-KG	D	Bay	München	1.519	1.822	1.961	1.790	1.758	P	U	U	U	U	188	238	275	187	247	U	U	U	U	U	
265	Heinrich J. Kesseböhmer KG	D	NdS	Bad Essen	920	1.750	1.750	1.700	1.750	C	U	P	P	U	168	250	275	255	295	C	U	P	P	P	
266	THIMM Holding GmbH + Co. KG	D	K	NdS	Northeim	1.402	1.480	1.502	1.512	1.748	U	U	U	U	237	292	312	280	333	U	U	U	U	U	
267	Biotest Aktiengesellschaft	D	G	He	Dreieich	1.149	1.727	1.952	1.983	1.721	U	U	U	U	282	326	423	440	413	U	U	U	U	U	
268	JUMO GmbH & Co. KG	D	Bay	Fulda	1.617	1.627	1.756	1.670	1.706	H	C	H	U	U	152	166	181	143	170	H	H	H	U	U	
269	metabo AG	D	BaWü	Nürtingen	2.391	2.409	2.400	2.300	1.700	H	H	H	U	U	375	385	373	312	388	H	H	U	U	U	
270	Rafi GmbH + Co. KG	D	BaWü	Berg/ Ravensburg	1.928	1.843	1.586	1.557	1.700	U	U	U	U	H	343	365	296	233	268	U	U	U	U	S	
271	Verlag C. H. Beck oHG	D	Bay	München	1.700	1.700	1.700	1.700	1.700	C	H	U	H	H	130	130	136	138	135	H	P	P	P	P	
272	ARBURG GmbH + Co KG	D	BaWü	Loßburg	2.000	2.000	2.000	1.680	1.680	U	H	U	U	H	327	364	350	270	260	C	U	U	H	H	
273	DIEFFENBACHER GMBH Maschinen- und Anlagenbau	D	BaWü	Eppingen	881	834	983	1.645	1.680	U	U	U	U	U	263	241	291	323	330	U	U	U	U	U	
274	CHT/BEZEMA-Gruppe	D	K	BaWü	Tübingen	1.528	1.631	1.657	1.649	1.650	H	H	U	U	H	282	298	286	267	265	U	U	U	U	H
275	Hamberger Industrierwerke GmbH	D	G	Bay	Stephanskirchen	1.189	1.300	1.654	1.607	1.650	U	U	U	U	237	200	268	240	260	U	H	U	U	U	
276	MEDION AG	D	G	NRW	Essen	1.605	1.659	1.604	1.408	1.639	U	U	U	U	1.605	1.659	1.604	1.408	1.007	U	U	U	U	U	
277	FEV GmbH	D	NRW	Aachen	1.152	1.301	1.610	1.677	1.621	U	U	U	U	S	142	161	207	195	216	U	U	U	U	H	
278	Grillo-Werke Aktiengesellschaft	D	NRW	Duisburg	1.577	1.521	1.705	1.492	1.607	U	U	U	U	U	665	846	618	442	539	H	H	U	U	H	
279	Verlag Nürnberger Presse Druckhaus Nürnberg GmbH & Co.	D	Bay	Nürnberg	1.450	1.450	1.600	1.600	1.600	S	H	H	H	H	140	140	145	200	233	C	C	S	H	S	
280	Grimme Landmaschinen GmbH & Co. KG	D	NdS	Damme	1.002	1.171	1.421	1.377	1.600	U	U	U	U	U	165	222	274	228	228	U	U	U	U	U	
281	Hübner GmbH	D	He	Kassel	1.267	1.605	1.747	1.700	1.590	H	U	U	U	H	167	211	221	240	241	H	H	S	H	H	
282	TRIMET ALUMINIUM AG	D	NRW	Essen	1.224	1.356	1.545	1.554	1.568	U	U	U	U	U	530	1.067	1.112	827	871	U	U	U	U	U	
283	WKW Automotive	D	NRW	Wuppertal	1.354	1.407	1.568	1.513	1.566	S	H	H	H	H	263	297	276	225	296	U	H	H	H	H	
284	Heimbach GmbH	D	NRW	Düren	1.429	1.491	1.639	1.632	1.561	H	H	U	U	U	163	170	175	155	170	H	H	U	U	U	
285	Eckes Granini Gruppe	D	RP	Nieder-Olm	1.457	1.527	1.478	1.461	1.547	U	U	U	U	U	818	921	917	827	852	U	U	U	U	U	
286	FROSTA AG	D	HB	Bremerhaven	1.248	1.372	1.539	1.614	1.520	U	U	U	U	U	307	349	392	411	393	H	H	H	U	U	
287	Amazonen-Werke H. Dreyer GmbH & Co. KG	D	NdS	Hasbergen	1.452	1.051	1.111	1.734	1.500	H	H	H	H	H	241	290	380	300	405	U	U	U	H	H	
288	AUMA Riester Verwaltungsgesellschaft mbH	D	BaWü	Mülheim	1.500	1.300	1.300	1.300	1.500	U	H	H	H	H	235	208	210	211	360	S	H	H	H	H	
289	Edelmann GmbH & Co. KG	D	BaWü	Heidenheim	1.028	1.136	1.290	1.332	1.500	U	U	U	U	U	147	162	182	182	188	U	U	U	U	U	

DIE VOLKSWIRTSCHAFTLICHE BEDEUTUNG DER FAMILIENUNTERNEHMEN

Nr.	Inhaltsverzeichnis	WZ	B.-Land	Ort	Beschäftigte Konzern					Quelle-Konzern-B					Konzernumsatz in Mio. Euro					Quelle-Konzern-U					
290	Ehrmann AG	D	Bay	Oberschöneegg	1.149	1.171	1.283	1.273	1.500	H	H	U	U	U	547	598	650	620	685	H	H	U	H	U	
291	Eisenwek Brühl GmbH	D	NRW	Brühl	1.333	1.382	1.407	1.322	1.500	S	H	H	H	H	293	331	297	179	208	H	H	H	H	S	
292	Franz Xaver Meiller Fahrzeug- und Maschinenfabrik GmbH & Co KG	D	Bay	München	1.563	1.500	1.852	1.519	1.500	U	H	H	U	U	282	336	386	160	162	U	H	U	U	H	
293	HÄRTER Werkzeugbau GmbH	D	BaWü	Königsbach-Stein	1.200	1.700	1.500	1.486	1.500	U	H	P	S	U	177	194	200	180	218	S	S	P	P	U	
294	König GmbH & Co. KG	D	NdS	Moringen	1.300	1.400	1.500	1.500	1.500	H	C	U	U	U	80	85	85	102	125	H	H	H	H	S	
295	LEIPA Georg Leinfelder GmbH	D	BBG	Schwedt	1.364	1.354	1.285	1.254	1.500	U	U	U	U	U	497	497	517	467	660	U	U	U	U	U	
296	Meisterbäckerei-Steinecke GmbH & Co. KG	D	G	NdS	Mariental	1.450	1.500	1.500	1.500	1.500	C	H	C	C	C	110	120	128	130	156	H	H	H	H	S
297	Teekanne Holding GmbH	D	G	NRW	Düsseldorf	1.250	1.238	1.211	1.221	1.500	U	U	U	U	H	177	188	191	203	236	U	U	U	U	S
298	Ravensburger Aktiengesellschaft	D	BaWü	Ravensburg	1.426	1.491	1.383	1.405	1.471	H	H	U	U	H	282	286	288	293	313	C	H	H	H	H	
299	Fränkische Rohrwerke Gebr. Kirchner GmbH & Co. KG	D	Bay	Königsberg	1.500	1.500	1.500	1.510	1.464	H	H	H	U	U	245	250	255	251	252	C	H	H	H	H	
300	Centrotherm photovoltaics AG	D	BaWü	Blaubeuren	64	178	1.050	1.131	1.448	U	U	U	U	U	109	166	375	509	624	U	U	U	U	U	
301	Wrede Industrieholding GmbH & Co. KG	D	NRW	Arnsberg	1.300	1.365	1.405	1.400	1.400	H	U	U	U	U	257	270	254	270	270	S	U	U	U	U	
302	H&R WASAG Aktiengesellschaft	D	NdS	Salzbergen	1.821	1.227	1.340	1.336	1.374	U	U	U	U	U	817	798	1.035	762	1.057	U	U	U	U	U	
Summe Verarbeitendes Gewerbe					1.935.339	2.044.786	2.133.522	2.080.141	2.157.796						357.969	388.409	407.058	363.924	417.406						
303	KAEFER Isoliertechnik GmbH & Co. KG	F	HB	Bremen	9.100	12.700	15.700	17.000	17.200	U	U	U	U	U	940	1.100	1.200	1.200	1.200	U	U	U	U	U	
304	Max Bögl Bauunternehmung GmbH & Co. KG	F	Bay	Sengenthal	4.400	4.700	5.700	6.000	6.000	U	H	U	U	U	690	670	830	700	750	U	U	U	P	H	
305	Leonhard Weiss GmbH & Co. KG	F	BaWü	Göppingen	2.502	2.700	2.700	3.150	3.350	H	H	H	H	H	530	620	650	671	680	U	U	U	H	H	
306	Heinrich Schmid Gruppe	F	BaWü	Reutlingen	2.687	2.806	2.993	3.037	3.286	U	U	U	U	U	231	249	273	273	284	U	U	U	U	U	
307	Max Aicher Gruppe	F	Bay	Freilassing	2.693	2.562	2.693	2.800	3.000	H	U	U	S	U	785	1.020	1.500	1.000	1.100	H	U	U	S	U	
308	Berger Holding GmbH	F	I	Bay	Passau	2.106	2.149	2.000	2.400	2.400	H	S	H	H	H	335	334	416	398	360	H	H	U	U	H
309	GOLDBECK GmbH	F	NRW	Bielefeld	1.619	1.824	1.998	2.383	2.389	U	U	U	U	U	550	757	1.040	1.279	1.050	C	C	C	H	U	
310	Schwörer Haus KG	F	D	BaWü	Hohenstein	1.500	1.750	1.750	1.750	1.750	H	H	U	U	U	270	250	256	230	230	H	C	U	U	U
311	Wolf & Müller Holding GmbH & Co. KG	F	BaWü	Stuttgart	2.153	1.846	1.561	1.397	1.600	S	H	H	H	U	460	456	418	434	500	S	H	H	H	U	
312	Diringer & Scheidel Bauunternehmung GmbH & Co. KG	F	BaWü	Mannheim	1.242	1.150	1.300	1.400	1.500	S	H	H	H	H	173	160	170	180	180	S	H	H	H	H	
313	Johann Bunte Bauunternehmung GmbH & Co. KG	F	NdS	Papenburg	1.100	1.100	1.200	1.200	1.500	H	H	H	H	U	248	250	240	260	277	S	H	H	H	S	
Summe Baugewerbe					31.102	35.287	39.595	42.517	43.975						5.211	5.867	6.994	6.625	6.611						
314	Schwarz-Gruppe	G	BaWü	Neckarsulm	240.000	260.000	280.000	290.000	310.000	S	P	P	P	P	40.000	44.000	54.000	54.800	60.000	S	P	P	P	P	

Nr.	Inhaltsverzeichnis	WZ	B.-Land	Ort	Beschäftigte Konzern					Quelle-Konzern-B					Konzernumsatz in Mio. Euro					Quelle-Konzern-U					
315	Metro AG	G	NRW	Düsseldorf	264.000	281.000	290.000	286.329	283.280	U	U	U	U	U	60.000	64.300	68.000	65.529	67.258	U	U	U	U	U	
316	Aldi-Gruppe	G	NRW	Essen	195.000	200.000	204.000	200.000	200.000	H	H	H	P	P	48.000	50.000	53.000	47.000	50.000	S	S	S	S	P	
317	Tengelmann Warenhandels-gesellschaft KG	G	NRW	Mülheim a. d. Ruhr	137.878	136.797	93.743	70.594	80.282	U	U	U	U	U	25.700	24.520	24.170	11.340	10.520	U	U	U	U	U	
318	Adolf Würth GmbH & Co. KG	G	BAWü	Künzelsau	54.906	63.699	62.811	57.882	62.433	U	U	U	U	U	7.748	8.489	8.816	7.522	8.633	U	U	U	U	U	
319	Franz Haniel & Cie. GmbH	G	K	NRW	Duisburg	55.889	56.261	49.143	53.243	58.141	H	H	U	U	U	27.740	29.170	26.372	24.572	27.432	H	H	H	U	U
320	Anton Schlecker e.K.	G	BaWü	Ehingen	51.115	52.000	55.700	52.100	52.000	H	H	H	H	H	5.586	7.000	7.420	7.200	6.550	H	H	H	H	H	
321	Otto GmbH & Co KG	G	HH	Hamburg	51.419	52.668	49.539	47.952	49.700	U	U	U	U	H	11.243	11.243	10.109	10.132	11.404	U	U	U	U	H	
322	dm-drogerie markt GmbH + Co. KG	G	BaWü	Karlsruhe	24.722	27.054	30.719	33.918	36.224	U	U	U	U	U	3.672	4.150	4.705	5.190	5.650	U	U	U	U	U	
323	GLOBUS Holding GmbH & Co. KG	G	Saar	St. Wendel	27.994	29.247	30.000	30.000	31.000	S	U	U	U	U	3.401	3.605	4.176	5.770	5.900	C	C	C	U	U	
324	Dirk Rossmann GmbH	G	NdS	Burgwedel	15.000	24.000	26.000	29.000	30.000	U	H	U	U	U	2.769	3.160	3.850	4.609	4.084	U	U	U	U	U	
325	Heinrich Deichmann-Schuhe GmbH & Co. KG	G	NRW	Essen	24.900	26.500	28.100	29.000	29.000	U	U	U	U	U	2.710	2.941	3.120	3.400	3.930	U	U	U	U	U	
326	Müller Ltd. & Co. KG	G	BaWü	Ulm	17.500	20.000	22.000	21.521	23.110	C	H	U	U	U	1.471	1.746	1.815	2.224	2.429	H	S	U	U	U	
327	multiline Textil GmbH	G	NRW	Düsseldorf	13.212	13.816	13.994	17.713	18.128	S	H	S	S	S	1.328	1.460	1.545	1.400	1.365	C	C	S	P	S	
328	Gegenbauer Holding SA & Co. KG	G	BBG	Birkenwerder	12.088	11.453	13.122	14.448	14.562	H	H	U	U	U	308	292	329	369	388	H	H	U	H	U	
329	Bartels-Langness Handelsgesellschaft mbH & Co. KG	G	SH	Kiel	10.000	12.000	13.500	13.385	13.668	P	S	P	S	S	2.100	2.650	3.200	2.710	3.000	P	P	P	P	P	
330	GETRAG Getriebe- und Zahnradfabrik Hermann Hagenmeyer GmbH & Cie KG	G	BaWü	Untergruppenbach	10.271	13.626	13.449	12.700	13.500	H	H	U	U	U	2.322	2.604	2.540	1.993	2.500	H	H	U	H	H	
331	Peek & Cloppenburg KG	G	NRW	Düsseldorf	12.000	11.224	11.200	13.500	13.500	H	H	H	H	H	1.200	1.351	1.350	1.350	1.100	H	H	S	H	H	
332	Leopold Kostal GmbH & Co. KG	G	NRW	Lüdenscheid	10.776	11.139	11.599	10.612	11.700	U	U	U	U	U	1.177	1.273	1.226	1.075	1.450	U	U	U	U	U	
333	J. Bunting Beteiligungs AG	G	NdS	Leer	6.260	7.034	7.500	9.943	9.900	H	H	U	H	H	1.233	1.305	1.600	1.615	1.800	H	H	P	H	H	
334	bofrost Josef H. Boquoi Deutschland West GmbH & Co. KG	G	NRW	Straelen	9.500	9.640	9.754	9.700	9.804	S	P	P	P	U	1.100	1.070	1.110	1.176	1.205	P	P	U	U	U	
335	Ernsting's family GmbH & Co. KG	G	NRW	Coesfeld	6.734	7.550	7.992	8.332	9.162	U	U	U	U	U	513	550	578	624	699	U	U	U	U	U	
336	HK Food GmbH	G	H	NRW	Düsseldorf	6.067	6.697	7.320	7.266	8.376	S	S	H	U	U	622	730	759	729	930	S	S	H	U	U
337	Fressnapf Tiernahrungs GmbH	G	NRW	Krefeld	4.800	5.900	7.000	8.000	8.000	S	H	U	U	U	801	921	1.058	1.187	1.278	U	U	U	U	U	
338	B. & C. Tönnies Fleischwerk GmbH & Co. KG	G	NRW	Rheda-Wiedenbrück	4.000	5.000	5.000	7.430	7.600	H	H	H	U	U	1.250	3.000	3.900	4.000	4.300	H	H	H	U	U	
339	NEW YORKER SE	G	NdS	Braunschweig	4.868	5.000	6.497	7.435	7.500	H	S	U	U	H	790	1.000	1.124	1.238	1.300	S	H	U	U	H	
340	K + K Klaas & Kock B.V. & Co. KG	G	NRW	Gronau	6.500	7.300	7.500	7.305	7.000	C	C	C	H	H	510	512	534	524	530	C	C	S	H	H	
341	Stahlgruber Otto Gruber AG	G	Bay	Poing	5.648	5.693	5.695	6.402	6.557	H	U	H	U	S	933	985	1.001	1.098	1.078	H	H	S	H	S	
342	S. Oliver Bernd Freier GmbH & Co. KG.	G	Bay	Rottendorf	3.578	4.414	4.800	7.528	6.470	H	U	U	U	U	904	1.050	1.114	1.160	1.137	U	U	S	U	S	

DIE VOLKSWIRTSCHAFTLICHE BEDEUTUNG DER FAMILIENUNTERNEHMEN

Nr.	Inhaltsverzeichnis	WZ	B.-Land	Ort	Beschäftigte Konzern					Quelle-Konzern-B					Konzernumsatz in Mio. Euro					Quelle-Konzern-U					
343	tegut ... Gutberlet Stiftung & Co.	G	He	Fulda	5.847	6.181	6.247	6.058	6.301	U	U	U	U	U	1.064	1.100	1.113	1.118	1.150	U	U	U	U	U	
344	Dohle Handelsgruppe Holding GmbH & Co. KG	G	NRW	Siegburg	6.840	6.840	6.500	6.000	6.000	U	H	P	P	P	1.250	1.360	1.360	1.438	1.400	P	P	P	P	P	
345	POCO-Domäne Holding GmbH	G	NRW	Bergkamen	2.720	5.000	5.300	5.700	5.700	U	U	S	U	U	330	800	840	895	750	U	U	P	P	H	
346	WIV Wein International Aktiengesellschaft	G	D	RP	Rümmelsheim	5.077	5.803	5.600	5.400	5.500	S	U	U	U	U	470	468	463	426	450	P	H	U	U	H
347	Porta Holding GmbH & Co. KG	G	NRW	Porta Westfalica	5.331	5.236	5.323	5.531	5.350	H	H	H	H	H	773	811	800	812	842	H	H	H	H	H	
348	Dehner GmbH & Co. KG	G	Bay	Rain	4.808	5.070	5.137	5.113	5.305	H	H	H	U	U	535	553	570	672	601	H	H	H	U	U	
349	Gebr. Heinemann	G	HH	Hamburg	5.052	4.883	5.000	4.200	5.000	S	H	H	H	U	1.448	1.700	1.900	1.729	2.000	S	H	U	H	H	
350	Tessner Holding KG	G	NRW	Gelsenkirchen	4.254	4.900	4.752	4.987	4.990	U	H	H	H	H	778	790	785	870	880	U	H	H	H	H	
351	Marquard & Bahls Aktiengesellschaft	G	HH	Hamburg	3.798	4.145	4.207	3.692	4.076	U	U	U	U	U	10.834	11.457	13.371	9.257	12.588	H	U	U	U	U	
352	WASGAU Produktions- & Handels AG	G	RP	Pirmasens	4.187	4.179	4.143	4.115	4.021	U	U	U	U	U	482	497	499	498	480	H	H	U	U	U	
353	Siemes Schuhcenter GmbH & Co. KG	G	NRW	Mönchengladbach	3.000	3.000	4.010	4.000	4.000	H	H	U	H	H	203	223	223	235	216	H	H	H	H	S	
354	Görtz GmbH	G	HH	Hamburg	3.500	3.450	3.400	3.800	3.800	H	H	U	U	U	248	256	310	330	415	D	D	P	P	P	
355	MKD Vermögensverwaltungs Beteiligungs GmbH	G	B	Berlin	3.597	3.599	3.710	3.627	3.786	H	C	H	H	H	441	455	494	503	502	H	H	H	H	H	
356	Hellweg Die Profi Baumärkte KG	G	NRW	Dortmund	3.600	3.615	3.615	3.488	3.754	H	U	U	U	U	433	455	494	503	502	S	U	U	U	U	
357	Harry Brot GmbH	G	SH	Schenefeld	3.206	3.357	3.535	3.689	3.550	U	U	U	U	U	511	584	645	650	669	U	U	U	U	U	
358	Bijou Brigitte modische Accessoires AG	G	D	HH	Hamburg	2.840	3.187	3.345	3.452	3.410	U	U	U	U	U	348	367	375	390	378	U	U	U	U	U
359	Brüder Schlau GmbH & Co. KG	G	I	NRW	Porta Westfalica	3.552	3.733	3.800	3.975	3.400	H	H	U	H	U	381	376	370	400	350	H	H	U	H	U
360	Richter + Frenzel GmbH + Co. KG	G	Bay	Würzburg	3.000	3.700	3.411	3.260	3.260	H	H	U	U	H	279	849	867	890	890	H	H	S	H	H	
361	Gries Deco Company GmbH	G	Bay	Niedernberg	762	1.030	1.380	2.200	3.200	S	U	U	U	U	46	67	85	115	158	U	U	U	U	H	
362	AVAG Holding Aktiengesellschaft	G	Bay	Augsburg	2.691	2.807	2.986	2.930	3.000	H	U	U	U	U	1.067	1.138	1.217	1.230	1.170	H	H	H	U	U	
363	BauKing Aktiengesellschaft	G	NdS	Hannover	2.285	2.793	2.700	3.187	3.000	H	H	H	U	H	556	694	700	733	692	H	H	H	H	S	
364	Dr. Theodor Stiebel Werke GmbH & Co. KG	G	NdS	Holzminden	2.583	2.763	2.600	2.796	3.000	H	H	H	U	U	381	365	400	411	450	H	H	U	H	U	
365	NORMA Lebensmittelfilialbetrieb GmbH & Co. KG	G	Bay	Nürnberg	3.000	3.000	3.000	3.000	3.000	H	H	P	S	S	2.630	3.380	3.400	3.081	3.124	P	P	P	S	S	
366	Feneberg Lebensmittel GmbH	G	Bay	Kempton	2.936	2.853	2.855	3.177	2.900	D	D	H	H	H	311	308	328	318	320	D	H	H	H	H	
367	AWG Allgemeine Warenvertriebs-GmbH	G	BaWü	Köngen	2.050	2.700	2.800	2.753	2.746	U	H	U	U	U	240	255	224	229	244	U	U	H	U	U	
368	Rudolf Wöhrl AG	G	Bay	Nürnberg	2.890	2.855	2.862	2.957	2.625	H	H	H	U	U	289	296	296	310	362	H	H	H	H	U	
369	GELITA AG	G	BaWü	Eberbach	2.803	2.746	2.740	2.600	2.600	H	H	H	H	U	435	404	395	395	438	H	H	H	H	U	

Nr.	Inhaltsverzeichnis	WZ	B.-Land	Ort	Beschäftigte Konzern					Quelle-Konzern-B					Konzernumsatz in Mio. Euro					Quelle-Konzern-U				
370	Dodenhof Kaltenkirchen KG	G	SH	Kaltenkirchen	2.500	2.500	2.500	2.500	2.500	P	H	H	H	U	250	250	250	270	250	P	S	S	P	P
371	Ratio Handel Gesellschaft mit beschränkter Haftung	G	NRW	Münster	2.284	2.443	2.349	2.260	2.500	S	H	H	H	P	636	652	669	630	870	H	H	H	H	P
372	Iwan Budnikowsky GmbH & Co. KG	G	HH	Hamburg	1901	2070	2217	2217	2444	U	U	U	U	U	246	265	287	308	324	U	U	U	U	U
373	Conrad Electronic SE	G	Bay	Hirschau	1.981	2.065	2.157	2.186	2.400	U	U	U	U	H	652	714	784	745	750	U	U	U	U	H
374	Jibi Handel GmbH & Co.	G	NRW	Bielefeld	1.352	2.311	2.316	2.218	2.322	C	U	U	U	H	276	273	274	273	296	H	U	U	U	S
375	HANDELSHOF Management GmbH	G	NRW	Köln	2.300	2.080	2.100	2.100	2.300	H	H	U	U	U	614	637	663	653	670	U	U	U	U	U
376	KIND Hörgeräte GmbH u. Co. KG	G	NdS	Burgwedel	1.200	1.400	1.900	1.900	2.300	C	H	H	H	U	130	150	160	170	150	H	H	H	H	H
377	Vinzenz Murr Vertriebs GmbH	G	Bay	München	2.123	2.145	2.239	2.253	2.240	H	H	U	U	H	180	184	197	194	163	H	H	U	U	S
378	PCC SE	G	NRW	Duisburg	3.222	3.767	6.137	3.900	2.174	U	U	U	U	U	874	944	910	652	580	U	U	U	U	U
379	Neumann Gruppe GmbH	G	D	Hamburg	2.046	2.100	2.162	2.200	2.100	H	U	H	H	U	1.281	1.700	1.523	1.454	1.500	H	U	U	U	H
380	OBO BETTERMANN GmbH und Co. KG	G	NRW	Menden	1.500	2.100	2.100	2.100	2.100	H	U	H	H	H	340	350	350	365	348	H	H	H	H	S
381	Popken Verwaltungsgesellschaft mbH	G	NdS	Rastede	2.100	2.103	2.124	2.031	2.098	C	H	H	H	H	214	218	206	207	214	H	H	H	H	H
382	Alois Dallmayr KG	G	Bay	München	1.500	1.517	1.588	1.666	2.037	H	H	H	H	H	464	490	525	569	631	H	H	H	H	H
383	Hipp GmbH & Co. Vertrieb KG	G	Bay	München	1.000	1.000	1.000	2.000	2.000	C	C	U	U	U	270	305	410	328	310	H	H	U	H	S
384	Landbäckerei Ihle GmbH	G	Bay	Friedberg	1.465	1.427	1.748	1.821	2.000	U	U	U	U		79	80	90	91	94	U	U	U	U	S
385	Lindner Hotels AG	G	NRW	Düsseldorf	1.520	1.520	1.850	2.150	2.000	H	H	H	H	U	114	131	156	148	166	U	U	U	U	U
386	Wessels + Müller AG	G	NdS	Osnabrück	1.998	1.949	2.618	2.585	1.990	U	C	U	U	H	461	501	525	552	650	U	S	U	U	U
387	Textilkontor Walter Seidenticker GmbH & Co. KG	G	HH	Hamburg	1.791	2.202	2.224	2.316	1.940	S	S	U	U	U	211	211	204	174	174	H	H	U	U	U
388	Gottfried Schultz GmbH & Co. KG	G	NRW	Ratingen	1.880	1.880	1.900	1.900	1.900	H	S	U	U	U	732	698	985	1.009	993	H	H	P	P	S
389	tedox KG	G	NdS	Bovenden	1.850	1.850	1.800	1.850	1.850	C	H	H	H	H	282	280	280	280	280	C	H	H	H	H
390	PAPSTAR-Vertriebsgesellschaft mbH & Co. KG	G	NRW	Kall	1.832	2.019	1.773	1.463	1.830	H	C	U	U	H	123	130	127	117	117	H	H	H	H	H
391	Georg Jos. Kaes GmbH	G	Bay	Mauerstetten	2.500	1.703	1.735	1.812	1.818	H	H	H	H	U	450	453	476	507	484	H	H	U	U	U
392	Blumen-Risse GmbH & Co. KG	G	NRW	Schwerte	1.572	1.665	1.665	1.808	1.800	H	H	H	H	P	124	126	126	131	122	H	H	H	H	S
393	Deutsche See GmbH	G	D	Bremerhaven	1.600	1.600	1.700	1.733	1.800	H	C	H	H	P	372	379	376	391	420	H	H	H	H	P
394	K & L Ruppert Stiftung & Co. Handels-KG	G	Bay	Weilheim	2.000	1.600	1.660	1.748	1.748	H	H	H	H	H	166	170	176	175	151	S	C	S	H	S
395	ANSON'S Herrenhaus KG	G	NRW	Düsseldorf	1.200	1.180	1.200	1.700	1.700	C	H	C	H	H	180	178	190	221	221	C	C	H	H	H
396	Koch, Neff & Volckmar GmbH	G	BaWü	Stuttgart	1.504	1.552	1.600	1.700	1.700	H	H	U	U	U	509	525	540	525	574	H	H	H	H	S
397	REISSER AG	G	BaWü	Böblingen	1.645	1.597	1.597	1.700	1.700	H	H	H	H	H	422	413	399	415	398	H	H	H	H	S
398	Wellergruppe GmbH & Co. KG	G	NdS	Osnabrück	1.443	1.676	1.638	1.750	1.690	U	U	U	U	U	780	797	811	657	830	U	U	U	U	H
399	Carl Spaeter GmbH	G	NRW	Duisburg	1.809	1.855	1.959	1.699	1.685	U	U	U	U	H	1.453	1.722	1.858	958	848	H	H	U	U	S

DIE VOLKSWIRTSCHAFTLICHE BEDEUTUNG DER FAMILIENUNTERNEHMEN

Nr.	Inhaltsverzeichnis	WZ	B.-Land	Ort	Beschäftigte Konzern					Quelle-Konzern-B					Konzernumsatz in Mio. Euro					Quelle-Konzern-U					
400	Heinrich Schmidt Holding GmbH & Co. KG	G	NRW	Mönchengladbach	1.046	1.167	1.209	1.344	1.684	U	U	U	U	U	277	293	332	353	355	U	U	U	U	H	
401	Buddelei-Mode GmbH & Co. KG	G	NdS	Oldenburg	1.332	1.433	1.433	1.563	1.606	H	H	P	H	S	66	63	64	74	81	H	H	S	H	S	
402	Leiser Fabrikation- und Handels GmbH & Co. KG	G	B	Berlin	1.735	1.698	1.622	1.515	1.600	S	U	H	U	H	199	192	187	173	150	U	U	U	U	S	
403	Möbel Martin GmbH & Co. KG	G	Saar	Saarbrücken	1.737	1.266	1.500	1.411	1.600	C	U	U	U	U	188	216	198	214	195	U	U	U	U	S	
404	Peicher + Völlm Holding GmbH	G	NRW	Duisburg	1.537	1.573	1.564	1.726	1.600	H	H	U	U	H	307	302	300	314	315	H	H	H	H	H	
405	Zurbrüggen Wohn-Zentrum GmbH	G	NRW	Unna	1.600	1.600	1.600	1.600	1.600	H	H	H	H	H	300	327	341	256	256	H	S	S	H	H	
406	Handelsgesellschaft Peter Cremer GmbH	G	HH	Hamburg	1.569	1.591	1.612	1.576	1.576	H	S	H	H	U	2.079	2.698	3.294	2.490	2.740	H	H	H	H	H	
407	Big Dutchman International GmbH	G	NdS	Vechta	1.175	1.380	1.484	1.500	1.570	U	U	U	H	H	370	450	475	460	600	U	U	U	H	H	
408	Albert Reiff GmbH + Co. KG	G	BaWü	Reutlingen	1.482	1.534	1.500	1.700	1.500	H	H	U	U	U	332	332	337	306	380	H	H	U	U	U	
409	Alnatura Produktions- und Handels GmbH	G	D	He	Bickenbach	758	996	989	1.265	1.500	H	H	H	U	H	182	246	304	361	399	H	P	P	U	U
410	Detlef Louis Motorrad-Vertriebsgesellschaft mbH	G	HH	Hamburg	978	1.063	1.215	1.317	1.500	U	U	U	U	U	154	180	206	219	200	U	U	U	U	S	
411	EUROPART Holding GmbH	G	NRW	Hagen	1.289	1.480	1.500	1.745	1.500	H	H	H	H	U	334	389	400	347	330	H	H	U	H	S	
412	finke Das Erlebnis-Einrichten GmbH & Co. KG	G	NRW	Paderborn	1.500	1.188	1.500	1.500	1.500	P	H	U	U	U	280	221	280	300	282	P	S	U	U	S	
413	Karl Preuß GmbH & Co.	G	NRW	Minden	1.467	1.407	1.618	1.600	1.500	C	U	H	H	U	167	175	190	170	200	C	P	P	U	U	
414	Detlef Malzer's Backstube GmbH & Co. KG	G	NRW	Gelsenkirchen	1.315	1.351	1.428	1.453	1.428	S	U	U	U	H	70	75	84	88	84	U	U	U	U	H	
415	C. Melchers GmbH & Co. KG	G	HB	Bremen	1.400	1.504	1.325	1.408	1.400	H	H	U	U	H	400	385	395	373	356	H	H	H	H	S	
416	Helm AG	G	HH	Hamburg	1.214	1.243	1.324	1.342	1.366	U	H	U	U	U	5.811	7.751	9.121	4.928	7.957	U	U	U	U	U	
Summe Handel					1.460.586	1.550.487	1.558.614	1.555.756	1.604.567						308.295	333.306	356.077	324.568	348.329						
417	apetito-Gruppe	H	D	Bay	Rheine	6.735	7.396	8.058	8.400	8.400	U	U	U	U	522	604	667	655	670	U	U	U	U	U	
418	Maritim Hotelgesellschaft mbH	H	NRW	Bad Salzflun	4.700	5.190	5.332	4.845	4.850	H	H	H	H	H	378	466	487	416	445	H	H	H	U	U	
419	Lindner Holding Kommanditgesellschaft auf Aktien	H	Bay	Arnstorf	3.385	3.687	4.015	3.862	3.900	U	U	U	U	H	594	629	610	769	770	H	H	U	U	H	
420	Neue Dorint GmbH	H	NRW	Köln	2.637	2.739	2.844	2.692	2.549	S	U	U	U	H	220	223	235	216	265	S	U	U	U	H	
Summe Gastgewerbe					17.457	19.012	20.249	19.799	19.699						1.714	1.922	1.999	2.056	2.150						
421	Rethmann AG & Co. KG	I	O	NRW	Selm	29.771	35.111	39.128	37.748	41.000	U	U	U	U	4.736	7.221	9.600	7.078	9.300	H	H	H	H	U	
422	Fiege Stiftung & Co. KG	I	NRW	Greven	21.000	21.100	21.000	21.000	20.000	U	H	P	P	U	1.750	1.800	1.800	1.500	1.487	U	U	P	U	S	
423	Dachser GmbH & Co. KG	I	Bay	Kempton	15.000	17.155	18.175	17.537	19.250	H	U	U	U	U	3.100	3.200	3.600	3.200	3.800	H	U	U	U	U	
424	Schnellecke Group AG & Co. KG	I	NdS	Wolfsburg	11.451	12.279	13.329	12.290	14.519	U	U	U	U	U	711	711	575	685	632	U	U	U	U	U	

Nr.	Inhaltsverzeichnis	WZ	B.-Land	Ort	Beschäftigte Konzern					Quelle-Konzern-B					Konzernumsatz in Mio. Euro					Quelle-Konzern-U				
425	Nagel Logistik-Holding GmbH & Co.KG	I	NRW	Versmold	8.350	8.462	8.959	9.160	9.600	P	U	U	U	U	1.200	1.232	1.304	1.245	1.135	P	U	U	U	S
426	Hellmann Worldwide Logistics GmbH & Co. KG	I	NdS	Osnabrück	7.285	7.275	8.550	7.500	8.652	H	U	H	H	H	2.600	2.820	2.870	2.470	2.400	H	H	P	H	H
427	Willi Betz Unternehmensgruppe	I	BaWü	Reutlingen	6.147	6.024	6.279	6.657	7.500	S	U	U	S	U	762	976	1.004	800	850	U	U	U	U	S
428	Hoyer GmbH Internationale Fachspedition	I	HH	Hamburg	4.729	5.408	5.400	5.107	5.000	H	U	U	U	U	837	935	987	852	904	U	U	U	U	S
429	EUROKAI Kommanditgesellschaft auf Aktien	I	HH	Hamburg	3.576	3.930	4.243	4.311	3.880	H	H	H	H	H	582	657	711	591	600	H	H	H	H	H
430	Hans Geis GmbH & Co Internationale Spedition	I	Bay	Bad Neustadt	3.312	3.643	3.650	3.419	3.419	P	P	U	U	U	517	574	611	529	631	C	P	U	P	U
431	Meyer & Meyer Internationale Spediteure GmbH & Co. KG	I	NdS	Osnabrück	1.900	2.300	2.300	2.000	2.700	H	P	U	H	S	300	200	142	135	154	H	P	U	D	S
432	Nordbayerische Zeitungs- und Zeitschriftenzustellgesellschaft mbH	I	Bay	Nürnberg	2.400	2.400	2.400	2.434	2.258	C	H	C	U	S	1.238	1.238	1.238	1.233	1.119	C	C	C	U	S
433	Rücker AG	I	He	Wiesbaden	2.466	2.478	2.532	2.130	2.188	U	U	U	U	U	166	169	176	131	152	U	U	U	U	U
434	KMP Holding GmbH (Pfenning Logistik)	I	He	Viernheim	1.650	1.650	1.852	1.810	1.850	H	H	U	U	U	220	220	220	204	237	H	S	H	U	S
435	Friedrich Zufall GmbH & Co. KG	I	NdS	Göttingen	983	1.076	1.116	1.208	1.618	U	U	U	U	U	192	233	242	219	254	U	U	U	U	U
436	Emons Spedition GmbH	I	NRW	Köln	1.035	1.069	1.128	1.077	1.600	U	U	U	U	U	174	199	219	188	220	U	U	U	U	H
437	FTI Touristik GmbH	I	Bay	München	530	1.103	1.200	1.419	1.419	H	H	U	U	U	698	865	879	1.093	1.066	H	H	U	P	U
Summe Verkehr und Nachrichtenübermittlung					121.585	132.463	141.241	136.807	146.453						19.783	23.250	26.178	22.153	24.941					
438	Deutsche Vermögensberatung Holding GmbH	J	He	Marburg	33.522	33.851	37.199	37.382	37.113	U	U	U	U	U	893	1.092	1.224	1.097	1.066	H	H	U	U	U
439	ARAG Aktiengesellschaft	J	NRW	Düsseldorf	3.642	3.427	3.384	3.484	3.500	U	U	U	U	P	1.348	1.388	1.402	1.413	1.490	U	U	U	U	U
440	M.M.Warburg & CO Gruppe KGaA	J	HH	Hamburg	944	994	1.012	1.720	1.889	U	U	U	U	U	6.854	8.724	8.963	8.754	8.008	U	U	U	U	
Summe Kredit- und Versicherungsgewerbe					38.108	38.272	41.595	42.586	42.502						9.095	11.204	11.589	11.264	10.564					
441	Dussmann AG & Co. KGaA	K	O B	Berlin	49.227	51.136	52.706	53.205	56.377	U	U	U	U	U	1.284	1.331	1.406	1.440	1.567	U	U	U	U	U
442	Klüh Service Management GmbH	K	H NRW	Düsseldorf	31.478	35.076	38.694	40.791	41.114	U	U	U	U	U	463	537	617	620	633	U	U	U	U	U
443	AVECO Holding Aktiengesellschaft	K	He	Frankfurt	22.369	24.196	25.657	25.935	26.000	U	U	U	U	H	549	659	727	918	1.170	U	U	U	U	H
444	Piepenbrock Unternehmensgruppe GmbH & Co.KG	K	B	Berlin	24.730	25.727	25.000	23.985	25.108	H	U	U	H	U	380	406	365	344	362	H	H	U	P	P
445	Service Innovation Group GmbH	K	BaWü	Ettlingen	12.528	17.935	15.392	16.633	17.000	S	H	U	U	H	128	153	114	119	144	H	H	U	U	S

DIE VOLKSWIRTSCHAFTLICHE BEDEUTUNG DER FAMILIENUNTERNEHMEN

Nr.	Inhaltsverzeichnis	WZ	B.-Land	Ort	Beschäftigte Konzern					Quelle-Konzern-B					Konzernumsatz in Mio. Euro					Quelle-Konzern-U					
446	persona service Verwaltungs AG & Co. KG	K	NRW	Lüdenscheid	17.500	20.500	18.000	15.000	15.000	H	H	U	U	U	536	539	541	328	470	H	S	U	H	H	
447	Kötter Services	K	NRW	Essen	10.800	12.000	12.400	12.400	13.500	C	H	U	U	U	225	262	280	280	303	C	C	U	U	U	
448	ATON GmbH	K	He	Fulda	7.222	13.506	15.397	12.475	13.000	U	U	U	U	H	756	1.503	1.876	1.430	1.701	P	U	U	U	U	
449	Götz-Management-Holding AG	K	Bay	Regensburg	14.000	13.300	13.300	14.000	12.663	U	H	H	U	P	210	252	266	230	254	U	S	S	P	P	
450	Hectas Gebäudedienste Stiftung + Co. KG	K	NRW	Wuppertal	11.628	11.558	12.106	11.483	12.000	U	U	U	U	H	162	158	169	164	186	U	U	U	U	S	
451	ZAG-Zeitarbeits-Gesellschaft GmbH Hannover	K	NdS	Hannover	7.000	10.000	10.000	12.000	12.000	H	H	U	U	U	220	250	280	201	209	H	S	P	P	S	
452	Axel Springer AG	K	B	Berlin	9.733	10.348	10.666	10.740	11.563	H	U	U	U	U	2.894	2.612	2.729	2.612	2.894	P	P	P	U	U	
453	I.K. Hofmann GmbH	K	Bay	Nürnberg	10.000	13.000	12.642	9.473	9.259	U	U	U	U	S	222	310	303	211	221	U	U	U	U	S	
454	Dorfner Gruppe	K	H	Bay	Nürnberg	6.770	7.000	8.000	8.800	9.000	H	S	P	U	U	117	130	154	161	179	H	H	P	U	U
455	Schubert Holding AG & Co. KG	K	NRW	Düsseldorf	8.500	8.500	9.000	9.000	9.000	H	H	U	U	U	228	230	200	200	200	H	U	U	U	U	
456	Bockholdt Gebäudedienste KG	K	SH	Lübeck	5.300	6.791	7.000	7.500	7.000	H	P	U	H	U	85	93	93	80	82	H	H	U	H	U	
457	Delton AG	K	He	Bad Homburg	32.795	30.496	11.915	8.879	7.000	U	U	U	U	U	2.597	2.746	2.463	1.285	1.550	U	U	U	H	U	
458	Germanischer Lloyd AG	K	HH	Hamburg	3.212	4.048	5.294	6.760	6.900	U	U	U	U	U	364	422	544	686	741	U	U	U	U	U	
459	gepe Gebäudedienste Peterhoff GmbH	K	NRW	Düren	6.427	6.702	6.427	6.122	6.198	U	H	U	U	U	85	88	84	80	84	H	U	U	U	U	
460	Peter Kattenbeck GmbH	K	Bay	Nürnberg	3.807	3.821	3.951	3.981	5.800	U	U	U	U	U	38	40	41	41	63	U	U	U	U	U	
461	Niedersächsische Wach- u. Schließgesellschaft Eggeling u. Schorling K.G.	K	NdS	Hannover	6.000	6.000	5.300	5.300	5.300	C	H	H	H	H	220	210	163	170	192	C	C	H	H	S	
462	JT Vermögensverwaltungsgesellschaft mbH	K	NdS	Hannover	5.063	5.043	5.371	5.200	5.200	U	U	U	H	H	74	74	77	77	101	H	U	U	H	S	
463	VEM Vermögensverwaltung GmbH	K	BBG	Zossen	4.587	4.872	4.956	4.760	5.000	H	H	H	H	H	1.490	1.590	1.621	1.618	1.813	H	H	H	H	S	
464	COMBERA GmbH-Agentur für Werbung und Verkaufsförderung am POS	K	Bay	München	5.186	5.958	4.354	4.800	4.800	D	D	D	U	U	50	54	80	90	121	U	U	U	U	P	
465	Rational Gebäudereinigung GmbH & Co. KG	K	NdS	Delmenhorst	5.000	5.000	5.000	5.000	4.800	H	H	H	U	H	54	54	50	59	81	S	H	H	U	S	
466	CRONIMET Holding GmbH	K	BaWü	Karlsruhe	4.063	4.180	4.340	4.710	4.710	U	H	S	U	U	3.081	3.164	2.162	1.266	1.400	U	U	U	U	H	
467	FERCHAU Engineering GmbH	K	NRW	Gummersbach	3.100	3.800	4.034	3.558	4.100	H	C	U	U	U	210	270	310	260	300	H	H	U	U	U	
468	Deutsche R+ S Dienstleistungen GmbH & Co. KG	K	NdS	Hannover	3.227	3.700	3.800	3.900	4.000	S	H	H	H	U	65	68	70	71	71	H	H	H	H	U	
469	Trox GmbH	K	NRW	Neukirchen- Vluyn	2.748	2.892	2.984	2.914	3.200	U	U	U	U	U	299	356	380	340	350	U	U	U	U	U	
470	GRG Services Berlin GmbH & Co. KG	K	B	Berlin	2.700	3.050	3.061	3.061	3.035	H	U	U	U	H	45	49	51	51	51	H	H	U	U	U	

Nr.	Inhaltsverzeichnis	WZ	B.-Land	Ort	Beschäftigte Konzern					Quelle-Konzern-B					Konzernumsatz in Mio. Euro					Quelle-Konzern-U				
471	ARWA Personaldienstleistungen GmbH	K	RP	Nieder-Olm	3.000	3.000	3.140	3.000	3.000	C	P	H	H	H	61	75	79	79	103	C	C	H	H	S
472	Pond Security Service GmbH	K	He	Erlensee	4.464	3.702	3.219	2.406	2.800	H	H	H	H	H	148	175	129	112	111	H	H	H	H	H
473	K.-H. Weidler GmbH	K	BaWü	Weinheim	1.469	1.751	1.680	1.826	2.500	D	H	H	H	U	80	81	80	104	129	H	H	S	S	S
474	Aug. Winkhaus GmbH & Co. KG	K	NRW	Telgte	2.373	2.378	2.209	1.997	2.000	U	U	U	U	U	286	283	281	220	232	U	U	U	U	S
475	Spiegelblank Reinigungsunternehmen Heinz Kuhnert GmbH & Co. KG	K	SH	Kiel	2.100	2.100	2.000	2.000	2.000	C	H	H	U	U	90	90	90	90	90	H	H	H	H	H
476	Scheidt & Bachmann GmbH	K	NRW	Mönchengladbach	1.644	1.737	1.838	1.967	1.970	U	U	U	U	U	227	233	236	240	254	U	U	U	U	S
477	Renta Personal-Leasing GmbH	K	Sa	Dresden	1.606	1.720	1.890	1.350	1.890	S	U	U	U	H	3.793	4.658	4.970	4.491	5.028	U	U	U	U	S
478	Ströer Out-of-Home Media AG	K	NRW	Köln	1.170	1.375	1.446	1.587	1.731	U	U	U	U	U	440	509	493	470	531	U	U	H	U	U
479	Presse-Druck- und Verlags-GmbH	K	Bay	Augsburg	1.531	1.635	1.693	1.694	1.700	S	H	H	H	H	192	206	213	204	204	P	P	P	P	H
480	EBRA- Dienstleistungen GmbH & Co. KG	K	BaWü	Ravensburg	1.434	1.525	1.545	1.550	1.500	S	H	H	H	U	150	153	155	155	178	H	H	H	H	S
Summe Grundstücks- und Wohnungswesen, Unternehmensdienstleistungen					357.491	391.058	377.407	371.742	380.718						22.596	25.072	24.942	21.597	24.353					
481	Asklepios Kliniken GmbH	N	HH	Hamburg	22.546	25.127	25.700	26.123	26.123	U	U	U	U	U	1.649	1.860	2.022	2.163	2.305	U	U	U	U	U
482	Damp Holding Aktiengesellschaft	N	SH	Damp	6.563	6.554	6.094	6.110	7.700	H	H	U	U	U	420	438	459	485	504	U	U	U	U	U
483	Schön Klinik Verwaltung GmbH	N	Bay	Prien	4.600	5.200	5.800	7.300	7.600	S	H	P	U	U	344	415	476	531	558	U	H	U	U	U
484	Marseille-Kliniken Aktiengesellschaft	N	B	Berlin	4.858	5.139	5.309	5.535	5.584	U	U	U	U	U	210	215	228	236	241	U	U	U	U	U
485	Vitanas GmbH & Co. KGaA	N	B	Berlin	2.185	2.331	2.511	2.747	3.540	U	U	U	U	U	113	122	132	145	153	U	U	U	U	U
486	AHG Allgemeine Hospitalgesellschaft AS	N	NRW	Düsseldorf	2.336	2.262	2.760	3.027	3.000	U	U	U	U	U	148	157	187	196	196	H	H	H	H	H
487	Biotronik SE & Co. KG	N	B	Berlin	1.204	1.356	1.551	1.828	2.000	U	H	U	U	H	265	340	385	453	455	U	U	U	U	H
488	opta data Abrechnungs GmbH	N	NRW	Essen	913	1.043	1.153	1.270	1.600	U	U	U	U	U	50	59	61	71	89	U	U	U	U	S
489	Kliniken Schmieder (Stiftung & Co.) KG	N	BaWü	Gailingen	1.221	1.267	1.295	1.400	1.500	H	H	H	U	U	74	76	77	81	85	H	H	U	U	H
Summe Gesundheitswesen					46.426	50.279	52.173	55.340	58.647						3.273	3.682	4.027	4.361	4.586					
490	Bauer Media Group	O	HH	Hamburg	6.550	6.600	6.417	6.965	8.493	U	U	U	U	U	1.791	1.814	1.789	2.107	2.029	U	U	U	U	U
491	Alba AG	O	B	Berlin	3.849	5.282	5.300	9.000	7.300	H	U	H	U	U	778	986	972	794	921	H	H	U	U	U
492	Frisör Klier GmbH	O	NdS	Wolfsburg	6.300	6.000	6.865	6.307	6.307	U	U	U	U	U	131	126	125	128	128	H	H	H	H	H

DIE VOLKSWIRTSCHAFTLICHE BEDEUTUNG DER FAMILIENUNTERNEHMEN

Nr.	Inhaltsverzeichnis	WZ	B.-Land	Ort	Beschäftigte Konzern					Quelle-Konzern-B					Konzernumsatz in Mio. Euro					Quelle-Konzern-U					
493	Gauselmann-Gruppe	O	NRW	Espelkamp	5.493	4.996	5.325	6.002	6.300	H	H	U	U	U	1.007	872	887	1.269	1.540	U	U	U	U	U	
494	Nehlsen AG	O	HB	Bremen	2.644	2.766	3.601	3.728	3.800	H	C	U	U	H	231	262	339	292	300	H	H	U	U	H	
495	EUROPA-PARK Freizeit- und Familienpark Mack KG	O	BaWü	Rust	2.800	3.000	3.000	3.000	3.100	C	H	H	S	U	145	150	225	300	309	S	H	H	P	S	
496	Rödl & Partner	O	Bay	Nürnberg	3.000	3.000	3.000	3.025	3.050	S	H	H	H	U	190	193	200	217	235	S	H	H	H	H	
497	Bardusch GmbH & Co. KG	O	K	BaWü	Ettlingen	3.506	3.500	3.500	3.200	3.000	H	U	H	H	H	252	263	255	210	210	H	H	S	H	H
498	CinemaxX AG	O	HH	Hamburg	2.149	2.206	1.923	2.257	2.202	H	H	H	U	U	162	160	168	195	205	H	H	H	U	U	
499	BDO AG Wirtschaftsprüfungsgesellschaft	O	HH	Hamburg	1.755	1.881	1.990	1.991	1.896	U	U	U	U	U	164	172	195	186	180	U	U	U	U	U	
500	CTS EVENTIM AG	O	K	HB	Bremen	720	1.007	1.111	1.143	1.479	U	U	U	U	U	343	384	404	467	520	U	U	U	U	U
Summe Sonstige Dienstleistungen					38.766	40.238	42.032	46.618	46.927						5.194	5.382	5.559	6.165	6.577						

Tab. 6-6: Top 500 Familienunternehmen (Beschäftigte) nach absolutem Beschäftigungswachstum 2006–2010

Nr.	Inhaltsverzeichnis	WZ	B.-Land	Ort	Beschäftigte Konzern					Quelle-Konzern-B					Konzernumsatz in Mio. Euro					Quelle-Konzern-U					abs. Wachstum 2006/2010	
					2006	2007	2008	2009	2010	'06	'07	'08	'09	'10	2006	2007	2008	2009	2010	'06	'07	'08	'09	'10		
1	Schwarz-Gruppe	G	BaWü	Neckarsulm	240.000	260.000	280.000	290.000	310.000	S	P	P	P	P	40.000	44.000	54.000	54.800	60.000	S	P	P	P	P	70.000	
2	Robert Bosch GmbH	D	BaWü	Gerlingen	257.754	267.562	282.758	270.687	283.507	H	H	H	U	U	43.684	46.320	45.127	38.174	47.259	H	H	H	U	U	25.753	
3	Metro AG	G	NRW	Düsseldorf	264.000	281.000	290.000	286.329	283.280	U	U	U	U	U	60.000	64.300	68.000	65.529	67.258	U	U	U	U	U	19.280	
4	Dirk Rossmann GmbH	G	NdS	Burgwedel	15.000	24.000	26.000	29.000	30.000	U	H	U	U	U	2.769	3.160	3.850	4.609	4.084	U	U	U	U	U	15.000	
5	dsm-drogerie markt GmbH + Co. KG	G	BaWü	Karlsruhe	24.722	27.054	30.719	33.918	36.224	U	U	U	U	U	3.672	4.150	4.705	5.190	5.650	U	U	U	U	U	11.502	
6	Rethmann AG & Co. KG	I	O	NRW	Selm	29.771	35.111	39.128	37.748	41.000	U	U	U	U	U	4.736	7.221	9.600	7.078	9.300	H	H	H	H	U	11.229
7	MERCK KG auf Aktien	D	He	Darmstadt	29.774	30.791	31.971	33.062	40.562	U	U	U	U	U	6.259	7.057	7.558	7.747	9.290	U	U	U	U	U	10.788	
8	B. Braun Melsungen AG	D	He	Melsungen	31.127	35.810	37.601	39.504	41.666	U	U	U	U	U	3.321	3.573	3.786	4.028	4.423	U	U	U	U	U	10.539	
9	Klüh Service Management GmbH	K	H	NRW	Düsseldorf	31.478	35.076	38.694	40.791	41.114	U	U	U	U	U	463	537	617	620	633	U	U	U	U	U	9.636
10	Mahle GmbH	D	BaWü	Stuttgart	38.600	47.900	49.300	43.500	47.500	U	U	U	U	U	4.314	5.060	5.014	3.864	5.261	U	U	U	U	U	8.900	
11	KAEFER Isoliertechnik GmbH & Co. KG	F	HB	Bremen	9.100	12.700	15.700	17.000	17.200	U	U	U	U	U	940	1.100	1.200	1.200	1.200	U	U	U	U	U	8.100	
12	Brose Fahrzeugteile GmbH & Co. KG	D	Bay	Coburg	9.132	9.948	14.290	14.172	17.191	U	U	U	U	U	2.339	2.481	2.802	2.574	3.474	U	U	U	U	U	8.059	
13	Adolf Würth GmbH & Co. KG	G	D	BAWü	Künzelsau	54.906	63.699	62.811	57.882	62.433	U	U	U	U	U	7.748	8.489	8.816	7.522	8.633	U	U	U	U	U	7.527
14	Bertelsmann AG	D	NRW	Gütersloh	97.132	102.397	106.083	102.983	104.419	U	U	U	U	U	19.297	18.758	16.249	15.364	15.800	U	U	U	U	U	7.287	
15	Dussmann AG & Co. KGaA	K	O	B	Berlin	49.227	51.136	52.706	53.205	56.377	U	U	U	U	U	1.284	1.331	1.406	1.440	1.567	U	U	U	U	U	7.150
16	Voith AG	D	BaWü	Heidenheim	33.773	36.844	41.384	39.329	39.754	H	H	H	U	U	3.739	4.190	4.909	5.085	5.198	H	H	U	U	U	5.981	
17	ATON GmbH	K	He	Fulda	7.222	13.506	15.397	12.475	13.000	U	U	U	U	H	756	1.503	1.876	1.430	1.701	P	U	U	U	U	5.778	
18	Müller Ltd. & Co. KG	G	BaWü	Ulm	17.500	20.000	22.000	21.521	23.110	C	H	U	U	U	1.471	1.746	1.815	2.224	2.429	H	S	U	U	U	5.610	
19	Aldi-Gruppe	G	NRW	Essen	195.000	200.000	204.000	200.000	200.000	H	H	H	P	P	48.000	50.000	53.000	47.000	50.000	S	S	S	S	P	5.000	
20	ZAG-Zeitarbeits-Gesellschaft GmbH Hannover	K	NdS	Hannover	7.000	10.000	10.000	12.000	12.000	H	H	U	U	U	220	250	280	201	209	H	S	P	P	S	5.000	
21	multiline Textil GmbH	G	NRW	Düsseldorf	13.212	13.816	13.994	17.713	18.128	S	H	S	S	S	1.328	1.460	1.545	1.400	1.365	C	C	S	P	S	4.916	
22	ebm-Papst Gruppe	D	BaWü	Mulfingen	6.407	9.807	9.677	10.226	11.118	H	U	P	P	U	791	1.050	1.056	986	1.311	H	U	P	P	U	4.711	
23	Knauf Gips KG	D	Bay	lphofen	18.500	22.000	23.000	24.000	23.000	H	H	P	P	H	4.600	5.500	5.600	4.900	5.500	H	H	P	P	H	4.500	
24	Service Innovation Group GmbH	K	BaWü	Ettlingen	12.528	17.935	15.392	16.633	17.000	S	H	U	U	H	128	153	114	119	144	H	H	U	U	S	4.472	
25	Dachser GmbH & Co. KG	I	Bay	Kempton	15.000	17.155	18.175	17.537	19.250	H	U	U	U	U	3.100	3.200	3.600	3.200	3.800	H	U	U	U	U	4.250	
26	Heinrich Deichmann-Schuhe GmbH & Co. KG	G	NRW	Essen	24.900	26.500	28.100	29.000	29.000	U	U	U	U	U	2.710	2.941	3.120	3.400	3.930	U	U	U	U	U	4.100	
27	Enercon GmbH	D	NdS	Aurich	8.000	11.000	12.000	13.000	12.000	H	H	U	U	U	1.900	2.400	3.150	3.400	3.570	H	P	P	P	P	4.000	
28	C.H. Boehringer Sohn AG & Co. KG	D	G	RP	Ingelheim	38.428	39.800	41.300	41.534	42.224	U	U	U	U	U	10.574	10.952	11.595	12.721	12.586	U	U	U	U	U	3.796
29	Germanischer Lloyd AG	K	HH	Hamburg	3.212	4.048	5.294	6.760	6.900	U	U	U	U	U	364	422	544	686	741	U	U	U	U	U	3.688	
30	Bartels-Langness Handelsgesellschaft mbH & Co. KG	G	SH	Kiel	10.000	12.000	13.500	13.385	13.668	P	S	P	S	S	2.100	2.650	3.200	2.710	3.000	P	P	P	P	P	3.668	

DIE VOLKSWIRTSCHAFTLICHE BEDEUTUNG DER FAMILIENUNTERNEHMEN

Nr.	Inhaltsverzeichnis	WZ	B.-Land	Ort	Beschäftigte Konzern					Quelle-Konzern-B					Konzernumsatz in Mio. Euro					Quelle-Konzern-U					abs. Wachstum 2006/2010	
					2006	2007	2008	2009	2010	'06	'07	'08	'09	'10	2006	2007	2008	2009	2010	'06	'07	'08	'09	'10		
31	J. Bunting Beteiligungs AG	G	NdS	Leer	6.260	7.034	7.500	9.943	9.900	H	H	U	H	H	1.233	1.305	1.600	1.615	1.800	H	H	P	H	H	3.640	
32	AVECO Holding Aktiengesellschaft	K	He	Frankfurt	22.369	24.196	25.657	25.935	26.000	U	U	U	U	H	549	659	727	918	1.170	U	U	U	U	H	3.631	
33	B. & C. Tönnies Fleischwerk GmbH & Co. KG	G	NRW	Rheda-Wiedenbrück	4.000	5.000	5.000	7.430	7.600	H	H	H	U	U	1.250	3.000	3.900	4.000	4.300	H	H	H	U	U	3.600	
34	Deutsche Vermögensberatung Holding GmbH	J	He	Marburg	33.522	33.851	37.199	37.382	37.113	U	U	U	U	U	893	1.092	1.224	1.097	1.066	H	H	U	U	U	3.591	
35	Asklepios Kliniken GmbH	N	HH	Hamburg	22.546	25.127	25.700	26.123	26.123	U	U	U	U	U	1.649	1.860	2.022	2.163	2.305	U	U	U	U	U	3.577	
36	Alba AG	O	B	Berlin	3.849	5.282	5.300	9.000	7.300	H	U	H	U	U	778	986	972	794	921	H	H	U	U	U	3.451	
37	Scholz AG	D	G	BaWü	Essingen	3.117	5.254	5.000	6.500	6.500	H	H	P	U	U	2.192	3.457	4.700	2.400	4.000	H	H	U	U	U	3.383
38	GETRAG Getriebe- und Zahnradfabrik Hermann Hagemeyer GmbH & Cie KG	G	BaWü	Untergruppenbach	10.271	13.626	13.449	12.700	13.500	H	H	U	U	U	2.322	2.604	2.540	1.993	2.500	H	H	U	H	H	3.229	
39	SMA Solar Technologies AG	D	He	Niesetal	1.245	1.600	2.513	2.954	4.466	U	U	U	U	U	194	327	681	934	1.920	U	U	U	U	U	3.221	
40	Fressnapf Tiernahrungs GmbH	G	NRW	Krefeld	4.800	5.900	7.000	8.000	8.000	S	H	U	U	U	801	921	1.058	1.187	1.278	U	U	U	U	U	3.200	
41	Vaillant GmbH	D	NRW	Remscheid	9.284	10.307	12.912	12.265	12.423	U	U	U	U	U	1.997	2.111	2.400	2.217	2.314	U	U	H	U	U	3.139	
42	Diehl Stiftung & Co. KG	D	Bay	Nürnberg	10.444	11.242	11.520	12.212	13.569	U	U	U	U	U	2.127	2.217	2.200	2.205	2.725	U	U	U	U	U	3.125	
43	Schnelllecke Group AG & Co. KG	I	NdS	Wolfsburg	11.451	12.279	13.329	12.290	14.519	U	U	U	U	U	711	711	575	685	632	U	U	U	U	U	3.068	
44	Phoenix Contact GmbH & Co. KG	D	NRW	Blomberg	7.943	8.785	10.200	11.000	11.000	U	U	U	U	U	941	1.116	1.184	1.200	1.250	H	H	H	H	H	3.057	
45	GLOBUS Holding GmbH & Co. KG	G	Saar	St. Wendel	27.994	29.247	30.000	30.000	31.000	S	U	U	U	U	3.401	3.605	4.176	5.770	5.900	C	C	C	U	U	3.006	
46	Schön Klinik Verwaltung GmbH	N	Bay	Prien	4.600	5.200	5.800	7.300	7.600	S	H	P	U	U	344	415	476	531	558	U	H	U	U	U	3.000	
47	POCO-Domäne Holding GmbH	G	NRW	Bergkamen	2.720	5.000	5.300	5.700	5.700	U	U	S	U	U	330	800	840	895	750	U	U	P	P	H	2.980	
48	Knorr-Bremse AG	D	Bay	München	13.035	13.943	14.999	14.432	16.000	U	U	U	U	U	3.121	3.251	3.384	2.761	3.700	U	U	U	U	U	2.965	
49	INA-Holding Schaeffler KG	D	Bay	Herzogenaurach	61.042	65.252	66.035	61.537	63.950	U	U	U	U	U	8.314	9.017	8.905	7.336	9.500	U	U	U	U	U	2.908	
50	S. Oliver Bernd Freier GmbH & Co. KG.	G	Bay	Rottendorf	3.578	4.414	4.800	7.528	6.470	H	U	U	U	U	904	1.050	1.114	1.160	1.137	U	U	S	U	S	2.892	
51	Kromberg & Schubert GmbH & Co. KG Kabel-Automobiltechnik	D	BaWü	Renningen	14.184	15.340	16.750	17.039	17.000	H	U	U	U	H	548	604	669	525	550	H	H	U	U	H	2.816	
52	Kötter Services	K	NRW	Essen	10.800	12.000	12.400	12.400	13.500	C	H	U	U	U	225	262	280	280	303	C	C	U	U	U	2.700	
53	NEW YORKER SE	G	NdS	Braunschweig	4.868	5.000	6.497	7.435	7.500	H	S	U	U	H	790	1.000	1.124	1.238	1.300	S	H	U	U	H	2.632	
54	Festo AG & Co. KG	D	K	BaWü	Esslingen	12.000	12.000	13.500	13.500	14.600	H	H	U	U	U	1.500	1.650	1.700	1.300	1.800	H	H	U	U	U	2.600
55	Fielmann AG	D	G	HH	Hamburg	11.160	11.858	12.608	13.235	13.733	U	U	U	U	U	793	839	903	1.113	1.159	U	U	U	U	U	2.573
56	Giesecke & Devrient Holding GmbH	D	Bay	München	7.861	8.919	9.849	10.122	10.413	H	H	U	U	U	1.297	1.551	1.689	1.684	1.688	H	U	U	U	U	2.552	

Nr.	Inhaltsverzeichnis	WZ	B.-Land	Ort	Beschäftigte Konzern					Quelle-Konzern-B					Konzernumsatz in Mio. Euro					Quelle-Konzern-U					abs. Wachstum 2006/2010	
					2006	2007	2008	2009	2010	'06	'07	'08	'09	'10	2006	2007	2008	2009	2010	'06	'07	'08	'09	'10		
57	Gegenbauer Holding SA & Co. KG	G	BBG	Birkenwerder	12.088	11.453	13.122	14.448	14.562	H	H	U	U	U	308	292	329	369	388	H	H	U	H	U	2.474	
58	Mann + Hummel Holding GmbH	D	BaWü	Ludwigsburg	10.739	11.589	12.403	11.787	13.201	U	U	U	U	U	1.596	1.750	1.825	1.670	2.180	H	H	U	U	U	2.462	
59	Gries Deco Company GmbH	G	Bay	Niedernberg	762	1.030	1.380	2.200	3.200	S	U	U	U	U	46	67	85	115	158	U	U	U	U	H	2.438	
60	Ernsting's family GmbH & Co. KG	G	NRW	Coesfeld	6.734	7.550	7.992	8.332	9.162	U	U	U	U	U	513	550	578	624	699	U	U	U	U	U	2.428	
61	HK Food GmbH	G	H	NRW	Düsseldorf	6.067	6.697	7.320	7.266	8.376	S	S	H	U	U	622	730	759	729	930	S	S	H	U	U	2.309
62	Franz Haniel & Cie. GmbH	G	K	NRW	Duisburg	55.889	56.261	49.143	53.243	58.141	H	H	U	U	U	27.740	29.170	26.372	24.572	27.432	H	H	H	U	U	2.252
63	Dr. August Oetker KG	D	NRW	Bielefeld	22.340	22.680	24.107	24.539	24.591	H	U	U	U	U	7.149	7.749	9.245	7.956	9.457	H	H	U	U	U	2.251	
64	Dorfner Gruppe	K	H	Bay	Nürnberg	6.770	7.000	8.000	8.800	9.000	H	S	P	U	U	117	130	154	161	179	H	H	P	U	U	2.230
65	Webasto AG	D	Bay	Stockdorf	6.286	6.619	6.807	6.295	8.500	U	U	U	U	U	1.555	1.791	1.603	1.247	2.000	U	U	U	U	U	2.214	
66	STIHL Holding AG & Co. KG	D	BaWü	Waiblingen	9.281	9.733	10.063	10.851	11.310	U	U	U	U	U	2.019	2.088	2.143	2.038	2.363	U	U	U	U	U	2.029	
67	Viessmann Werke GmbH & Co. KG	D	He	Allendorf	7.400	7.749	8.500	8.900	9.400	H	H	U	U	U	1.400	1.400	1.705	1.606	1.700	H	U	U	U	U	2.000	
68	Peter Kattenbeck GmbH	K	Bay	Nürnberg	3.807	3.821	3.951	3.981	5.800	U	U	U	U	U	38	40	41	41	63	U	U	U	U	U	1.993	
69	Mühlen Gruppe (Mühlen ApS & Co. KG)	D	SH	Böklund	1.009	2.038	2.320	2.300	3.000	U	U	U	U	U	219	427	539	540	800	U	U	U	U	U	1.991	
70	Bauer Media Group	O	HH	Hamburg	6.550	6.600	6.417	6.965	8.493	U	U	U	U	U	1.791	1.814	1.789	2.107	2.029	U	U	U	U	U	1.943	
71	Duravit Gruppe	D	BaWü	Hornberg	3.564	4.364	5.436	5.202	5.415	U	U	U	U	U	262	311	335	293	328	U	U	U	U	U	1.851	
72	Hager SE	D	K	Saar	Blieskastel	9.352	9.000	10.000	11.000	11.200	H	H	U	U	U	1.069	1.184	1.370	1.300	1.420	C	C	U	U	U	1.848
73	Axel Springer AG	K	B	Berlin	9.733	10.348	10.666	10.740	11.563	H	U	U	U	U	2.894	2.612	2.729	2.612	2.894	P	P	P	U	U	1.830	
74	Hettich Holding GmbH & Co. oHG	D	NRW	Kirchlengern	4.019	4.910	5.800	5.800	5.800	H	U	U	U	U	621	699	777	780	780	H	U	U	U	U	1.781	
75	Benteler AG	D	NRW	Paderborn	21.992	22.938	24.281	22.654	23.748	U	U	U	U	U	5.598	6.319	6.327	4.558	6.105	U	U	U	U	U	1.756	
76	Wepa Papierfabrik P. Krengel GmbH & Co. KG	D	NRW	Arnsberg	1.162	1.458	1.943	2.723	2.900	U	U	U	U	U	328	389	555	810	950	U	U	U	D	U	1.738	
77	Läpple AG	D	BaWü	Heilbronn	2.080	2.369	2.976	3.429	3.800	U	U	U	U	H	349	373	514	491	480	U	U	U	U	H	1.720	
78	Bockholdt Gebäudedienste KG	K	SH	Lübeck	5.300	6.791	7.000	7.500	7.000	H	P	U	H	U	85	93	93	80	82	H	H	U	H	U	1.700	
79	apetito-Gruppe	H	D	Bay	Rheine	6.735	7.396	8.058	8.400	8.400	U	U	U	U	U	522	604	667	655	670	U	U	U	U	U	1.665
80	Dr. Alexander Wacker Familiengesellschaft mbH	D	Bay	München	14.669	15.044	15.922	15.618	16.314	U	U	U	U	U	3.337	3.781	4.298	3.719	4.748	U	U	U	U	U	1.645	
81	KAESER KOMPRESSOREN GmbH	D	Bay	Coburg	2.356	2.483	2.679	2.644	4.000	U	U	U	U	U	420	504	510	404	573	H	H	H	H	H	1.644	
82	HERAEUS HOLDING GmbH	D	He	Hanau	11.275	11.875	12.830	12.340	12.900	U	U	U	U	U	12.080	12.190	15.914	16.220	22.025	U	U	U	U	U	1.625	
83	Dr. Johannes Heidenhain GmbH	D	Bay	Traunreut	7.295	7.954	8.475	7.729	8.900	H	H	U	U	H	873	973	1.028	630	1.000	H	H	H	H	H	1.605	
84	Max Bögl Bauunternehmung GmbH & Co. KG	F	Bay	Sengenthal	4.400	4.700	5.700	6.000	6.000	U	H	U	U	U	690	670	830	700	750	U	U	U	P	H	1.600	
85	Berner GmbH	D	BaWü	Künzelsau	6.545	7.113	8.002	7.838	8.140	U	U	U	U	U	717	779	870	856	948	U	U	U	U	U	1.595	
86	Miele & Cie. KG	D	NRW	Gütersloh	15.019	15.949	16.163	16.561	16.561	U	U	U	U	U	1.879	2.146	2.200	2.830	2.830	H	H	H	U	U	1.542	

DIE VOLKSWIRTSCHAFTLICHE BEDEUTUNG DER FAMILIENUNTERNEHMEN

Nr.	Inhaltsverzeichnis	WZ	B.-Land	Ort	Beschäftigte Konzern					Quelle-Konzern-B					Konzernumsatz in Mio. Euro					Quelle-Konzern-U					abs. Wachstum 2006/2010	
					2006	2007	2008	2009	2010	'06	'07	'08	'09	'10	2006	2007	2008	2009	2010	'06	'07	'08	'09	'10		
87	Otto Fuchs KG	D	NRW	Meinerzhagen	7.460	7.599	7.894	7.861	9.000	U	U	U	U	U	2.151	2.472	2.500	3.000	2.421	H	H	U	U	H	1.540	
88	Häfele GmbH & Co KG	D	BaWü	Nagold	3.725	4.191	4.400	4.700	5.250	H	U	U	U	U	720	809	815	739	881	H	H	H	U	U	1.525	
89	maxingvest ag	D	G	HH	Hamburg	29.975	30.683	33.978	32.532	31.487	H	H	H	U	U	9.038	9.066	9.194	8.906	9.995	H	H	H	U	U	1.512
90	Peek & Cloppenburg KG	G	NRW	Düsseldorf	12.000	11.224	11.200	13.500	13.500	H	H	H	H	H	1.200	1.351	1.350	1.350	1.100	H	H	S	H	H	1.500	
91	Wanzl Metallwarenfabrik GmbH	D	Bay	Leipheim	2.007	3.000	3.300	3.700	3.500	H	H	U	H	U	292	341	345	380	420	H	H	H	U	S	1.493	
92	Hornbach Holding Aktiengesellschaft	D	RP	Neustadt	10.595	10.622	11.542	11.881	12.066	U	U	U	U	U	2.367	2.544	2.617	2.853	3.017	U	U	U	U	U	1.471	
93	TRUMPF GmbH + Co. KG	D	BaWü	Ditzingen	6.488	7.074	7.716	7.965	7.928	U	U	U	U	U	1.645	1.938	2.144	1.340	1.663	U	U	U	U	U	1.440	
94	Drägerwerk AG & Co. KGaA	D	SH	Lübeck	9.861	10.345	10.909	11.071	11.291	U	U	U	U	U	1.801	1.819	1.925	1.911	2.177	U	U	U	U	U	1.430	
95	HERRENKNECHT AG	D	BaWü	Schwanau	1.849	2.345	2.915	3.165	3.271	U	U	U	U	U	646	838	926	866	952	U	U	U	U	U	1.422	
96	KRONES AG	D	NRW	Neutraubling	9.165	9.588	10.333	10.238	10.575	U	U	U	U	U	1.911	2.156	2.381	1.865	2.173	U	U	U	U	U	1.410	
97	Centrotherm photovoltaics AG	D	BaWü	Blaubeuren	64	178	1.050	1.131	1.448	U	U	U	U	U	109	166	375	509	624	U	U	U	U	U	1.384	
98	Hellmann Worldwide Logistics GmbH & Co. KG	I	NdS	Osnabrück	7.285	7.275	8.550	7.500	8.652	H	U	H	H	H	2.600	2.820	2.870	2.470	2.400	H	H	P	H	H	1.367	
99	Schuler AG	D	BaWü	Göppingen	3.606	5.710	5.634	5.332	4.969	U	H	U	U	U	563	725	966	823	650	H	U	U	U	U	1.363	
100	Vitanas GmbH & Co. KGaA	N	B	Berlin	2.185	2.331	2.511	2.747	3.540	U	U	U	U	U	113	122	132	145	153	U	U	U	U	U	1.355	
101	Willi Betz Unternehmensgruppe	I	BaWü	Reutlingen	6.147	6.024	6.279	6.657	7.500	S	U	U	S	U	762	976	1.004	800	850	U	U	U	U	S	1.353	
102	Zoellern GmbH & Co. KG	D	BaWü	Sigmaringen	1.861	2.695	3.100	2.962	3.200	H	U	U	U	U	345	422	525	577	498	H	H	H	H	H	1.339	
103	Nagel Logistik-Holding GmbH & Co.KG	I	NRW	Versmold	8.350	8.462	8.959	9.160	9.600	P	U	U	U	U	1.200	1.232	1.304	1.245	1.135	P	U	U	U	S	1.250	
104	Muhr und Bender KG	D	NRW	Attendorf	4.266	4.657	4.835	4.651	5.500	U	U	U	U	H	710	807	824	693	744	U	U	U	U	S	1.234	
105	Hengst GmbH & Co. KG	D	NRW	Münster	1.500	1.800	1.800	1.657	2.700	U	H	C	U	U	195	236	256	200	246	C	C	U	U	S	1.200	
106	Malerwerkstätten Heinrich Schmid GmbH & Co. KG	D	BaWü	Reutlingen	2.087	2.806	2.993	3.037	3.286	U	U	U	U	U	212	231	249	273	284	U	U	U	U	U	1.199	
107	Kirchhoff Gruppe	D	NRW	Iserlohn	4.710	5.170	5.323	5.428	5.900	U	U	U	U	U	684	757	776	804	870	U	U	U	U	U	1.190	
108	Deutsche Amphibolin-Werke von Robert Murjahn Stiftung & Co KG	D	He	Ober-Ramstadt	3.321	3.493	3.854	3.862	4.500	H	U	U	U	U	738	810	900	885	1.000	H	U	U	H	U	1.179	
109	Nehlsen AG	O	HB	Bremen	2.644	2.766	3.601	3.728	3.800	H	C	U	U	H	231	262	339	292	300	H	H	U	U	H	1.156	
110	Hörmann Holding GmbH & Co. KG	D	K	Bay	2.564	3.111	4.100	3.879	3.702	H	U	U	U	U	420	531	765	472	561	H	H	U	H	H	1.138	
111	Damp Holding Aktiengesellschaft	N	SH	Damp	6.563	6.554	6.094	6.110	7.700	H	H	U	U	U	420	438	459	485	504	U	U	U	U	U	1.137	
112	SEW-EURODRIVE GmbH & Co KG	D	BaWü	Bruchsal	11.000	11.000	13.000	12.079	12.116	H	H	U	U	U	1.500	1.800	1.800	1.882	2.000	H	H	U	H	U	1.116	
113	KIND Hörgeräte GmbH u. Co. KG	G	NdS	Burgwedel	1.200	1.400	1.900	1.900	2.300	C	H	H	H	U	130	150	160	170	150	H	H	H	H	H	1.100	
114	WAGO Kontakttechnik GmbH & Co. KG	D	NRW	Minden	4.300	5.000	5.100	5.200	5.400	U	U	U	U	U	387	431	453	380	503	U	U	U	U	U	1.100	

Nr.	Inhaltsverzeichnis	WZ		B.-Land	Ort	Beschäftigte Konzern					Quelle-Konzern-B					Konzernumsatz in Mio. Euro					Quelle-Konzern-U					abs. Wachstum 2006/2010
						2006	2007	2008	2009	2010	'06	'07	'08	'09	'10	2006	2007	2008	2009	2010	'06	'07	'08	'09	'10	
115	Alfred Kärcher GmbH & Co. KG	D	G	BaWü	Winnenden	6.358	6.315	6.859	6.887	7.452	H	H	U	U	U	1.211	1.334	1.400	1.309	1.526	H	H	H	U	U	1.094
116	Messer Holding GmbH	D		He	Sulzbach	4.247	4.380	4.696	5.211	5.288	U	U	U	U	U	630	705	795	797	909	U	U	U	U	U	1.041
117	K.-H. Weidler GmbH	K		BaWü	Weinheim	1.469	1.751	1.680	1.826	2.500	D	H	H	H	U	80	81	80	104	129	H	H	S	S	S	1.031
118	FERCHAU Engineering GmbH	K		NRW	Gummersbach	3.100	3.800	4.034	3.558	4.100	H	C	U	U	U	210	270	310	260	300	H	H	U	U	U	1.000
119	Hipp GmbH & Co. Vertrieb KG	G		Bay	München	1.000	1.000	1.000	2.000	2.000	C	C	U	U	U	270	305	410	328	310	H	H	U	H	S	1.000
120	Marquardt GmbH	D		BaWü	Rietheim-Weilheim	4.000	4.500	5.322	3.750	5.000	U	U	P	S	U	414	480	497	350	464	D	D	D	D	D	1.000
121	Siemes Schuhcenter GmbH & Co. KG	G		NRW	Mönchengladbach	3.000	3.000	4.010	4.000	4.000	H	H	U	H	H	203	223	223	235	216	H	H	H	H	S	1.000
122	Huf Hülsbeck & Fürst GmbH & Co. KG	D		NRW	Velbert	4.600	4.900	4.900	5.200	5.595	U	U	U	U	U	740	815	777	703	847	U	U	U	U	U	995
123	Verlagsgruppe Georg von Holtzbrinck GmbH	D		BaWü	Stuttgart	15.473	17.086	17.447	16.460	16.460	U	U	U	U	H	2.243	2.489	2.589	2.358	2.255	U	U	U	U	P	987
124	HARTING KGaA	D		NRW	Especkamp	2.199	2.601	3.211	3.174	3.174	H	H	U	U	U	313	345	385	413	413	H	H	U	U	U	975
125	Centrotec Sustainable AG	D		NRW	Brilon	1.691	2.508	2.670	2.614	2.663	H	H	U	U	U	396	406	476	467	480	U	U	U	U	U	972
126	Jibi Handel GmbH & Co.	G		NRW	Bielefeld	1.352	2.311	2.316	2.218	2.322	C	U	U	U	H	276	273	274	273	296	H	U	U	U	S	970
127	M.M.Warburg & CO Gruppe KGaA	J		HH	Hamburg	944	994	1.012	1.720	1.889	U	U	U	U	U	6.854	8.724	8.963	8.754	8.008	U	U	U	U		945
128	Wika Alexander Wiegand SE & Co. KG	D		Bay	Klingenberg	4.861	5.295	5.631	5.771	5.800	H	H	U	U	H	418	460	515	442	460	H	H	H	H	H	939
129	G. Siempelkamp GmbH & Co. KG	D		NRW	Krefeld	2.114	2.363	2.400	2.746	3.047	H	H	H	U	U	412	493	500	554	494	H	H	H	U	U	933
130	Zollner Elektronik AG	D		Bay	Zandt	6.320	6.674	7.171	6.697	7.249	U	H	U	U	U	554	1.000	1.001	601	685	H	H	H	H	H	929
131	Leopold Kostal GmbH & Co. KG	G		NRW	Lüdenscheid	10.776	11.139	11.599	10.612	11.700	U	U	U	U	U	1.177	1.273	1.226	1.075	1.450	U	U	U	U	U	924
132	Stulz Holding GmbH	D	G	HH	Hamburg	3.378	3.927	4.188	4.135	4.300	U	U	U	U	U	600	700	737	584	550	P	P	S	H	H	922
133	Peri-Werk Artur Schwörer GmbH & Co. KG	D		Bay	Weißenhorn	4.588	5.145	5.400	5.399	5.500	U	U	U	U	U	922	1.110	1.220	871	825	H	H	P	H	U	912
134	Stahlgruber Otto Gruber AG	G		Bay	Poing	5.648	5.693	5.695	6.402	6.557	H	U	H	U	S	933	985	1.001	1.098	1.078	H	H	S	H	S	909
135	ElringKlinger AG	D		BaWü	Dettingen	3.269	3.602	4.175	4.676	4.171	U	U	U	U	U	528	608	658	579	796	U	U	U	U	U	902
136	Marc Cain GmbH	D		BaWü	Bodelshausen	1.836	1.915	2.000	2.700	2.735	S	C	U	P	U	123	137	150	160	184	H	H	U	H	U	899
137	FTI Touristik GmbH	I		Bay	München	530	1.103	1.200	1.419	1.419	H	H	U	U	U	698	865	879	1.093	1.066	H	H	U	P	U	889
138	Anton Schleckler e.K.	G		BaWü	Ehingen	51.115	52.000	55.700	52.100	52.000	H	H	H	H	H	5.586	7.000	7.420	7.200	6.550	H	H	H	H	H	885
139	Karl Storz GmbH & Co. KG	D		BaWü	Tuttlingen	2.918	3.798	3.800	3.800	3.800	H	H	H	H	H	521	786	888	866	870	H	H	H	H	H	882
140	MEGGLE Aktiengesellschaft	D		Bay	Wasserburg	1.520	1.611	1.577	2.000	2.400	U	U	U	U	U	559	652	635	568	700	U	U	U	H	U	880
141	WILO SE	D		NRW	Dortmund	5.328	5.821	6.024	6.027	6.200	H	U	U	U	U	873	927	950	926	1.021	H	H	H	H	U	872
142	Severin-Elektrik GmbH & Co. KG	D		NRW	Sundern	1.750	1.509	1.500	1.740	2.600	H	H	U	H	U	133	146	151	148	175	H	H	S	H	S	850
143	Leonhard Weiss GmbH & Co. KG	F		BaWü	Göppingen	2.502	2.700	2.700	3.150	3.350	H	H	H	H	H	530	620	650	671	680	U	U	U	H	H	848

DIE VOLKSWIRTSCHAFTLICHE BEDEUTUNG DER FAMILIENUNTERNEHMEN

Nr.	Inhaltsverzeichnis	WZ	B.-Land	Ort	Beschäftigte Konzern					Quelle-Konzern-B					Konzernumsatz in Mio. Euro					Quelle-Konzern-U					abs. Wachstum 2006/2010
					2006	2007	2008	2009	2010	'06	'07	'08	'09	'10	2006	2007	2008	2009	2010	'06	'07	'08	'09	'10	
144	KWS SAAT AG	D	NdS	Einbeck	2.652	2.739	2.856	3.215	3.492	U	U	U	U	U	505	538	599	717	754	U	U	U	U	U	840
145	GROB-WERKE GmbH & Co. KG	D	Bay	Mindelheim	2.000	1.900	1.933	2.042	2.839	H	H	H	H	U	400	465	530	473	500	U	S	P	H	U	839
146	Gerry Weber International Aktiengesellschaft	D	NRW	Halle (Westf.)	1.868	2.018	2.268	2.420	2.700	H	U	H	U	U	443	507	570	594	622	U	U	U	U	U	832
147	Heinrich J. Kesseböhmer KG	D	NdS	Bad Essen	920	1.750	1.750	1.700	1.750	C	U	P	P	U	168	250	275	255	295	C	U	P	P	P	830
148	Veritas AG	D	He	Gelnhausen	3.004	3.067	2.929	2.657	3.820	U	U	U	U	U	367	416	432	377	505	U	U	U	U	U	816
149	FALKE KGaA	D	NRW	Schmallenberg	2.275	2.500	2.564	2.479	3.086	C	U	S	U	U	186	196	198	205	230	H	H	S	P	U	811
150	Gauselmann-Gruppe	O	NRW	Espelkamp	5.493	4.996	5.325	6.002	6.300	H	H	U	U	U	1.007	872	887	1.269	1.540	U	U	U	U	U	807
151	Sick AG	D	BaWü	Waldkirch	4.392	4.721	5.092	4.919	5.193	U	U	U	U	U	646	708	737	597	749	U	U	U	U	U	801
152	DÖHLER GmbH	D	He	Darmstadt	1.800	1.800	2.200	2.300	2.600	H	H	U	P	U	271	295	300	293	305	C	H	H	H	H	800
153	Meyer & Meyer Internationale Spediteure GmbH & Co. KG	I	NdS	Osnabrück	1.900	2.300	2.300	2.000	2.700	H	P	U	H	S	300	200	142	135	154	H	P	U	D	S	800
154	Vetter Pharma-Fertigung GmbH & Co. KG	D	BaWü	Ravensburg	1.600	1.900	2.300	2.400	2.400	C	H	C	U	U	220	239	251	300	338	C	H	S	H	S	800
155	DIEFFENBACHER GMBH Maschinen- und Anlagenbau	D	BaWü	Eppingen	881	834	983	1.645	1.680	U	U	U	U	U	263	241	291	323	330	U	U	U	U	U	799
156	Biotronik SE & Co. KG	N	B	Berlin	1.204	1.356	1.551	1.828	2.000	U	H	U	U	H	265	340	385	453	455	U	U	U	U	H	796
157	Claas KG aA	D	NRW	Harsewinkel	8.191	8.425	9.100	9.467	8.968	U	U	U	U	U	2.350	2.659	3.236	2.901	2.476	U	U	U	U	U	777
158	Deutsche R+ S Dienstleistungen GmbH & Co. KG	K	NdS	Hannover	3.227	3.700	3.800	3.900	4.000	S	H	H	H	U	65	68	70	71	71	H	H	H	H	U	773
159	PHW-Gruppe LOHMANN & CO. AG	A	NdS	Visbek	4.228	4.645	4.750	5.000	5.000	U	H	U	U	U	1.272	1.590	1.930	2.003	2.100	U	U	U	U	U	772
160	Ziehl-Abegg Aktiengesellschaft	D	BaWü	Künzelsau	2.029	2.360	2.479	2.386	2.800	U	U	U	U	U	262	296	253	304	310	U	U	U	U	U	771
161	GOLDBECK GmbH	F	NRW	Bielefeld	1.619	1.824	1.998	2.383	2.389	U	U	U	U	U	550	757	1.040	1.279	1.050	C	C	C	H	U	770
162	TRILUX GmbH & Co. KG	D	NRW	Arnsberg	3.734	4.376	4.630	4.379	4.500	U	U	U	U	H	314	376	406	385	390	U	U	U	H	H	766
163	Sartorius AG	D	NdS	Göttingen	3.749	4.518	4.660	4.323	4.514	U	U	U	U	U	521	589	612	602	659	H	H	H	U	U	765
164	Georgsmarienhütte Holding GmbH	D	NdS	Georgsmarienhütte	8.904	9.568	10.833	9.224	9.667	U	U	U	U	U	2.254	2.739	3.292	2.059	2.404	U	U	U	U	U	763
165	CTS EVENTIM AG	O K	HB	Bremen	720	1.007	1.111	1.143	1.479	U	U	U	U	U	343	384	404	467	520	U	U	U	U	U	759
166	Hugo Kern und Liebers GmbH & Co. KG	D	BaWü	Schramberg	4.444	5.196	5.659	5.245	5.195	H	H	U	U	U	404	445	471	345	430	U	U	U	U	U	751
167	Alnatura Produktions- und Handels GmbH	G D	He	Bickenbach	758	996	989	1.265	1.500	H	H	H	U	H	182	246	304	361	399	H	P	P	U	U	742
168	Tessner Holding KG	G	NRW	Gelsenkirchen	4.254	4.900	4.752	4.987	4.990	U	H	H	H	H	778	790	785	870	880	U	H	H	H	H	736
169	Marseille-Kliniken Aktiengesellschaft	N	B	Berlin	4.858	5.139	5.309	5.535	5.584	U	U	U	U	U	210	215	228	236	241	U	U	U	U	U	726
170	BauKing Aktiengesellschaft	G	NdS	Hannover	2.285	2.793	2.700	3.187	3.000	H	H	H	U	H	556	694	700	733	692	H	H	H	H	S	715

Nr.	Inhaltsverzeichnis	WZ	B.-Land	Ort	Beschäftigte Konzern					Quelle-Konzern-B					Konzernumsatz in Mio. Euro					Quelle-Konzern-U					abs. Wachstum 2006/2010
					2006	2007	2008	2009	2010	'06	'07	'08	'09	'10	2006	2007	2008	2009	2010	'06	'07	'08	'09	'10	
171	Krauss-Maffei Wegmann GmbH & Co. KG	D	Bay	München	2.792	2.936	3.119	3.153	3.500	H	H	U	U	U	959	1.276	1.430	1.235	1.565	H	H	H	H	S	708
172	GEZE GmbH	D	BaWü	Leonberg	1.450	1.900	2.050	2.100	2.150	H	H	U	U	U	360	360	410	410	400	H	U	U	U	U	700
173	MAPAL Fabrik für Präzisionswerkzeuge Dr. Kress KG	D	BaWü	Aalen	2.700	2.850	3.000	3.400	3.400	H	U	U	U	H	263	265	310	215	200	H	C	U	U	H	700
174	Röhm GmbH	D	BaWü	Sontheim	1.200	1.600	1.900	1.900	1.900	C	H	U	U	U	138	200	201	172	201	H	U	S	U	S	700
175	AWG Allgemeine Warenvertriebs-GmbH	G	BaWü	Köngen	2.050	2.700	2.800	2.753	2.746	U	H	U	U	U	240	255	224	229	244	U	U	H	U	U	696
176	Kopf Holding GmbH	D	BaWü	Kirchheim/ Teck	1.311	1.509	1.751	1.796	2.000	U	U	U	U	U	178	265	253	184	213	U	U	U	U	S	689
177	opta data Abrechnungs GmbH	N	NRW	Essen	913	1.043	1.153	1.270	1.600	U	U	U	U	U	50	59	61	71	89	U	U	U	U	S	687
178	Rudolf Wild GmbH & Co. KG	D	BaWü	Eppelheim	1.831	1.841	1.794	2.082	2.500	U	U	U	U	U	514	544	526	548	598	U	U	U	U	S	669
179	AHG Allgemeine Hospitalgesellschaft AS	N	NRW	Düsseldorf	2.336	2.262	2.760	3.027	3.000	U	U	U	U	U	148	157	187	196	196	H	H	H	H	H	664
180	ifm electronic gmbh	D	NRW	Essen	2.841	3.200	3.426	3.381	3.500	H	H	U	U	U	354	398	421	322	470	C	H	U	U	U	659
181	Freudenberg & Co. KG	D	K BaWü	Weinheim	33.542	35.060	33.569	31.616	34.200	U	U	U	U	U	5.053	5.341	5.050	4.201	5.481	U	U	U	U	U	658
182	CRONIMET Holding GmbH	K	BaWü	Karlsruhe	4.063	4.180	4.340	4.710	4.710	U	H	S	U	U	3.081	3.164	2.162	1.266	1.400	U	U	U	U	H	647
183	Heinrich Schmidt Holding GmbH & Co. KG	G	NRW	Mönchengladbach	1.046	1.167	1.209	1.344	1.684	U	U	U	U	U	277	293	332	353	355	U	U	U	U	H	638
184	Friedrich Zufall GmbH & Co. KG	I	NdS	Göttingen	983	1.076	1.116	1.208	1.618	U	U	U	U	U	192	233	242	219	254	U	U	U	U	U	635
185	Lapp Holding AG	D	BaWü	Stuttgart	2.184	3.000	2.639	2.600	2.800	H	H	H	U	U	610	744	803	508	633	H	H	H	U	U	616
186	Lohmann GmbH & Co. KG	D	RP	Neuwied	4.250	4.434	4.833	4.832	4.850	D	H	H	H	H	385	381	386	395	424	H	H	H	H	S	600
187	OBO BETTERMANN GmbH und Co. KG	G	NRW	Menden	1.500	2.100	2.100	2.100	2.100	H	U	H	H	H	340	350	350	365	348	H	H	H	H	S	600
188	Heinrich Schmid Gruppe	F	BaWü	Reutlingen	2.687	2.806	2.993	3.037	3.286	U	U	U	U	U	231	249	273	273	284	U	U	U	U	U	599
189	Hirschvogel Holding GmbH	D	Bay	Denklingen	2.411	2.567	2.735	2.700	3.010	H	H	U	U	H	441	523	506	500	600	H	H	H	H	U	599
190	Grimme Landmaschinen GmbH & Co. KG	D	NdS	Damme	1.002	1.171	1.421	1.377	1.600	U	U	U	U	U	165	222	274	228	228	U	U	U	U	U	598
191	Mühlbauer Holding AG & Co. Kommanditgesellschaft auf Aktien	D	Bay	Roding	1.608	1.791	1.841	1.905	2.200	U	U	U	U	U	161	159	173	160	207	U	U	U	U	H	592
192	Biotest Aktiengesellschaft	D	G He	Dreieich	1.149	1.727	1.952	1.983	1.721	U	U	U	U	U	282	326	423	440	413	U	U	U	U	U	572
193	Bijou Brigitte modische Accessoires AG	G	D HH	Hamburg	2.840	3.187	3.345	3.452	3.410	U	U	U	U	U	348	367	375	390	378	U	U	U	U	U	570
194	Emons Spedition GmbH	I	NRW	Köln	1.035	1.069	1.128	1.077	1.600	U	U	U	U	U	174	199	219	188	220	U	U	U	U	H	565
195	Stroer Out-of-Home Media AG	K	NRW	Köln	1.170	1.375	1.446	1.587	1.731	U	U	U	U	U	440	509	493	470	531	U	U	H	U	U	561
196	Iwan Budnikowsky GmbH & Co. KG	G	HH	Hamburg	1.901	2.070	2.217	2.217	2.444	U	U	U	U	U	246	265	287	308	324	U	U	U	U	U	543
197	Melitta Unternehmensgruppe Bentz KG	D	NRW	Minden	3.270	3.100	3.385	3.556	3.812	U	H	U	U	U	1.200	1.240	1.225	1.200	1.301	U	U	U	U	U	542

DIE VOLKSWIRTSCHAFTLICHE BEDEUTUNG DER FAMILIENUNTERNEHMEN

Nr.	Inhaltsverzeichnis	WZ	B.-Land	Ort	Beschäftigte Konzern					Quelle-Konzern-B					Konzernumsatz in Mio. Euro					Quelle-Konzern-U					abs. Wachstum 2006/2010	
					2006	2007	2008	2009	2010	'06	'07	'08	'09	'10	2006	2007	2008	2009	2010	'06	'07	'08	'09	'10		
198	Wieland-Werke AG	D	BaWü	Ulm	5.870	5.959	6.491	6.465	6.410	H	U	U	U	U	2.504	2.908	2.925	1.742	2.653	H	H	H	H	H	540	
199	Alois Dallmayr KG	G	Bay	München	1.500	1.517	1.588	1.666	2.037	H	H	H	H	H	464	490	525	569	631	H	H	H	H	H	537	
200	Berger Holding GmbH & Co. KG	D	Bay	Memmingen	1.264	1.341	1.316	1.276	1.800	H	H	U	U	U	175	213	203	132	159	H	H	U	U	S	536	
201	Landbäckerei Ihle GmbH	G	Bay	Friedberg	1.465	1.427	1.748	1.821	2.000	U	U	U	U		79	80	90	91	94	U	U	U	U	S	535	
202	Geobra Brandstätter GmbH & Co. KG	D	Bay	Zirndorf	2.721	2.861	2.973	3.060	3.250	U	U	U	U	U	379	459	496	518	559	H	U	U	U	U	529	
203	Maschinenfabrik Reinhausen GmbH	D	Bay	Regensburg	2.173	2.050	2.500	2.700	2.700	S	H	U	U	U	408	430	565	500	500	S	U	U	U	P	527	
204	Detlef Louis Motorrad-Vertriebsgesellschaft mbH	G	HH	Hamburg	978	1.063	1.215	1.317	1.500	U	U	U	U	U	154	180	206	219	200	U	U	U	U	S	522	
205	Lindner Holding Kommanditgesellschaft auf Aktien	H	Bay	Arnstorf	3.385	3.687	4.015	3.862	3.900	U	U	U	U	H	594	629	610	769	770	H	H	U	U	H	515	
206	Leonhard Kurz Stiftung & Co. KG	D	Bay	Fürth	2.987	3.368	3.583	3.552	3.500	U	U	U	U	U	410	440	450	444	487	U	U	U	U	S	513	
207	Rohde & Schwarz GmbH & Co. KG	D	Bay	München	6.887	7.207	7.431	7.724	7.400	H	H	U	U	U	1.328	1.366	1.362	1.221	1.300	H	H	H	H	U	513	
208	BPW Bergische Achsen KG	D	NRW	Wiehl	4.497	4.951	5.000	4.500	5.000	S	S	U	U	U	743	943	911	335	810	H	H	U	U	U	503	
209	Aerzener Maschinenfabrik GmbH	D	NdS	Aerzen	1.299	1.416	1.650	1.650	1.800	H	U	U	U	U	213	260	270	280	290	H	U	U	U	U	501	
210	ANSON'S Herrenhaus KG	G	NRW	Düsseldorf	1.200	1.180	1.200	1.700	1.700	C	H	C	H	H	180	178	190	221	221	C	C	H	H	H	500	
211	Hörmann KG	D	NdS	Dissen	5.500	5.750	6.000	6.000	6.000	H	H	U	U	U	1.000	1.000	1.000	1.000	1.000	C	C	U	U	U	500	
212	K + K Klaas & Kock B.V. & Co. KG	G	NRW	Gronau	6.500	7.300	7.500	7.305	7.000	C	C	C	H	H	510	512	534	524	530	C	C	S	H	H	500	
213	Magnet-Schultz GmbH & Co. Fabrikations- und Vertriebs-KG	D	Bay	Memmingen	1.400	1.107	1.300	1.234	1.900	H	H	H	H	U	200	180	183	144	130	H	H	H	H	H	500	
214	Schubert Holding AG & Co. KG	K	NRW	Düsseldorf	8.500	8.500	9.000	9.000	9.000	H	H	U	U	U	228	230	200	200	200	H	U	U	U	U	500	
215	Schütz GmbH & Co. KGaA	D	G	RP	Selters	2.300	2.550	2.550	2.731	2.800	U	U	H	S	U	400	446	460	364	365	H	H	H	H	H	500
216	Dehner GmbH & Co. KG	G	Bay	Rain	4.808	5.070	5.137	5.113	5.305	H	H	H	U	U	535	553	570	672	601	H	H	H	U	U	497	
217	Friedrich Boysen GmbH & Co. KG	D	BaWü	Altensteig	1.310	1.530	1.580	1.680	1.800	U	U	U	U	H	480	585	640	634	740	U	U	U	U	H	490	
218	Faber-Castell AG	D	Bay	Stein	6.498	7.078	7.196	7.112	6.984	H	U	H	U	U	336	371	418	428	451	H	H	U	U	U	486	
219	Lindner Hotels AG	G	NRW	Düsseldorf	1.520	1.520	1.850	2.150	2.000	H	H	H	H	U	114	131	156	148	166	U	U	U	U	U	480	
220	Gühning OHG	D	BaWü	Albstadt	2.021	2.200	2.400	2.500	2.500	S	H	H	H	H	235	242	264	275	311	H	H	H	H	S	479	
221	Edelmann GmbH & Co. KG	D	BaWü	Heidenheim	1.028	1.136	1.290	1.332	1.500	U	U	U	U	U	147	162	182	182	188	U	U	U	U	U	472	
222	Refratechnik Holding GmbH	C	F	Bay	Ismaning	987	1.341	1.340	1.436	1.459	H	U	H	H	U	295	305	362	360	365	H	H	H	H	H	472
223	FEV GmbH	D	NRW	Aachen	1.152	1.301	1.610	1.677	1.621	U	U	U	U	S	142	161	207	195	216	U	U	U	U	H	469	
224	Wilhelm Hoyer KG	G	NdS	Visselhövede	383	567	750	850	850	S	H	U	U	U	1.017	1.091	1.157	1.374	1.341	H	H	S	H	S	467	
225	Gebrüder Lotter KG	G	BaWü	Ludwigsburg	739	928	1.000	1.200	1.200	S	H	U	U	U	241	287	250	300	300	H	H	U	U	U	461	

Nr.	Inhaltsverzeichnis	WZ		B.-Land	Ort	Beschäftigte Konzern					Quelle-Konzern-B					Konzernumsatz in Mio. Euro					Quelle-Konzern-U					abs. Wachstum 2006/2010
						2006	2007	2008	2009	2010	'06	'07	'08	'09	'10	2006	2007	2008	2009	2010	'06	'07	'08	'09	'10	
226	Hamberger Industrierwerke GmbH	D	G	Bay	Stephanskirchen	1.189	1.300	1.654	1.607	1.650	U	U	U	U	U	237	200	268	240	260	U	H	U	U	U	461
227	Herm. G. Dethleffsen AG & Co. KG	D		SH	Flensburg	1.739	1.790	2.117	2.072	2.200	H	H	U	U	H	145	141	148	150	177	H	H	H	H	S	461
228	tegut ... Gutberlet Stiftung & Co.	G		He	Fulda	5.847	6.181	6.247	6.058	6.301	U	U	U	U	U	1.064	1.100	1.113	1.118	1.150	U	U	U	U	U	454
229	Trox GmbH	K		NRW	Neukirchen-Vluyn	2.748	2.892	2.984	2.914	3.200	U	U	U	U	U	299	356	380	340	350	U	U	U	U	U	452
230	Putzmeister Holding GmbH	D		BaWü	Aichtal	3.149	3.659	3.844	3.121	3.600	H	H	U	U	H	903	1.010	880	439	900	H	H	H	H	H	451
231	Schwanhäußer Industrie Holding GmbH & Co. KG	D		Bay	Heroldsberg	3.082	3.257	3.365	3.879	3.519	U	U	H	U	U	286	340	372	370	396	H	H	H	U	U	437
232	DORMA Holding GmbH + Co. KGaA	D		NRW	Ennepetal	6.056	6.312	6.911	6.621	6.491	H	H	U	U	U	767	838	894	883	856	U	U	U	U	U	435
233	WIV Wein International Aktiengesellschaft	G	D	RP	Rummelsheim	5.077	5.803	5.600	5.400	5.500	S	U	U	U	U	470	468	463	426	450	P	H	U	U	H	423
234	fischerwerke GmbH & Co.KG	D		BaWü	Waldachtal	3.378	3.588	3.471	3.603	3.800	H	H	U	U	U	465	515	560	521	582	H	H	U	U	U	422
235	Conrad Electronic SE	G		Bay	Hirschau	1.981	2.065	2.157	2.186	2.400	U	U	U	U	H	652	714	784	745	750	U	U	U	U	H	419
236	Dr. Theodor Stiebel Werke GmbH & Co. KG	G		NdS	Holzminden	2.583	2.763	2.600	2.796	3.000	H	H	H	U	U	381	365	400	411	450	H	H	U	H	U	417
237	HOCHLAND SE	D		Bay	Heimenkirch	3.708	4.128	4.291	4.305	4.125	U	U	U	U	U	927	1.026	1.000	1.076	1.055	H	H	H	U	U	417
238	Bürkert Verwaltungs-Gesellschaft mbH	D		BaWü	Ingelfingen	1.686	1.804	1.800	1.962	2.100	U	U	H	U	U	288	318	320	265	345	H	H	H	H	U	414
239	VEM Vermögensverwaltung GmbH	K		BBG	Zossen	4.587	4.872	4.956	4.760	5.000	H	H	H	H	H	1.490	1.590	1.621	1.618	1.813	H	H	H	H	S	413
240	MEYER NEPTUN GmbH	D		MV	Rostock	2.489	2.626	2.697	2.861	2.900	H	U	S	H	U	791	815	1.002	941	950	H	H	U	U	H	411
241	GP Günter Papenburg AG	D		NdS	Hannover	2.590	3.054	3.000	2.967	3.000	H	H	H	H	H	612	510	600	528	530	H	H	U	H	H	410
242	ProMinent Dosiertechnik GmbH	D		BaWü	Heidelberg	1.774	2.000	2.100	2.079	2.175	H	H	U	U	S	272	305	348	310	220	S	U	U	P	H	401
243	Borgers AG	D		NRW	Bocholt	4.652	4.765	4.623	4.361	5.052	U	U	U	U	U	479	476	476	384	627	U	U	U	U	U	400
244	Johann Bunte Bauunternehmung GmbH & Co. KG	F		NdS	Papenburg	1.100	1.100	1.200	1.200	1.500	H	H	H	H	U	248	250	240	260	277	S	H	H	H	S	400
245	Papierfabrik Palm GmbH & Co.KG	D		BaWü	Aalen	2.600	2.700	2.800	3.000	3.000	H	H	U	P	U	760	860	893	750	1.000	H	H	U	P	U	400
246	Big Dutchman International GmbH	G		NdS	Vechta	1.175	1.380	1.484	1.500	1.570	U	U	U	H	H	370	450	475	460	600	U	U	U	H	H	395
247	TTS Tooltechnic Systems Holding AG	D	G	BaWü	Wendlingen	2.365	2.628	2.978	2.691	2.758	H	P	U	U		344	407	421	333	372	H	H	U	U	S	393
248	Otto Bock HealthCare GmbH	D		NdS	Duderstadt	3.611	3.730	3.730	3.730	4.000	H	H	H	H	H	430	455	455	500	557	H	H	H	H	S	389
249	Bailluf Verwaltungsgesellschaft mbH	D		BaWü	Neuhaus auf den Fildern	1.792	1.926	2.163	2.088	2.180	S	H	H	H	H	248	224	233	158	170	S	H	H	H	H	388
250	M U L T I V A C Sepp Hagenmüller GmbH & Co. KG	D		Bay	Wolfertschwenden	1.417	1.562	1.690	1.749	1.800	U	U	U	U	H	237	270	259	223	262	U	U	U	U	S	383

DIE VOLKSWIRTSCHAFTLICHE BEDEUTUNG DER FAMILIENUNTERNEHMEN

Nr.	Inhaltsverzeichnis	WZ	B.-Land	Ort	Beschäftigte Konzern					Quelle-Konzern-B					Konzernumsatz in Mio. Euro					Quelle-Konzern-U					abs. Wachstum 2006/2010	
					2006	2007	2008	2009	2010	'06	'07	'08	'09	'10	2006	2007	2008	2009	2010	'06	'07	'08	'09	'10		
251	Piepenbrock Unternehmensgruppe GmbH & Co. KG	K	B	Berlin	24.730	25.727	25.000	23.985	25.108	H	U	U	H	U	380	406	365	344	362	H	H	U	P	P	378	
252	Conditorei Coppenrath & Wiese GmbH & Co. KG	D	NdS	Osnabrück	1.626	1.818	1.800	2.100	2.000	C	H	U	U	U	290	342	377	325	340	C	H	H	U	H	374	
253	Hectas Gebäudedienste Stiftung + Co. KG	K	NRW	Wuppertal	11.628	11.558	12.106	11.483	12.000	U	U	U	U	H	162	158	169	164	186	U	U	U	U	S	372	
254	WAREMA Renkhoff SE	D	G	Bay	Marktheidenfeld	2.445	2.536	2.630	2.720	2.800	S	H	H	U	H	268	303	309	313	351	U	U	U	U	S	355
255	KEMNA BAU Andreae GmbH & Co. KG	C	F	SH	Pinneberg	1.047	1.176	1.400	1.335	1.400	C	U	U	U	U	227	251	255	306	320	C	C	H	H	H	353
256	Ehrmann AG	D	Bay	Oberschönegg	1.149	1.171	1.283	1.273	1.500	H	H	U	U	U	547	598	650	620	685	H	H	U	H	U	351	
257	Sarstedt AG & Co.	D	NRW	Nümbrecht	2.250	2.250	2.500	2.500	2.600	S	H	U	U	H	460	460	575	598	645	H	H	H	H	S	350	
258	THIMM Holding GmbH + Co. KG	D	K	NdS	Northeim	1.402	1.480	1.502	1.512	1.748	U	U	U	U	U	237	292	312	280	333	U	U	U	U	U	346
259	Harry Brot GmbH	G	SH	Schenefeld	3.206	3.357	3.535	3.689	3.550	U	U	U	U	U	511	584	645	650	669	U	U	U	U	U	344	
260	TRIMET ALUMINIUM AG	D	NRW	Essen	1.224	1.356	1.545	1.554	1.568	U	U	U	U	U	530	1.067	1.112	827	871	U	U	U	U	U	344	
261	Hama Hamaphot Hanke & Thomas GmbH & Co	D	Bay	Monheim	2.146	2.232	2.366	2.486	2.486	U	U	U	U	U	476	499	521	532	571	H	U	U	U	S	340	
262	STO AG	D	BaWü	Stühlingen	3.913	4.056	4.155	4.145	4.249	U	U	U	U	U	855	885	947	509	541	U	U	U	U	U	336	
263	GRG Services Berlin GmbH & Co. KG	K	B	Berlin	2.700	3.050	3.061	3.061	3.035	H	U	U	U	H	45	49	51	51	51	H	H	U	U	U	335	
264	Schwing GmbH	D	NRW	Herne	2.966	3.374	3.300	3.300	3.300	H	U	U	U	U	754	816	760	631	640	U	U	H	H	H	334	
265	Scheidt & Bachmann GmbH	K	NRW	Mönchengladbach	1.644	1.737	1.838	1.967	1.970	U	U	U	U	U	227	233	236	240	254	U	U	U	U	S	326	
266	ACO Severin Ahlmann GmbH & Co. KG	D	SH	Büdelsdorf	3.477	3.800	3.800	3.739	3.800	H	H	H	U	H	506	569	570	480	545	H	H	U	U	H	323	
267	Hübner GmbH	D	He	Kassel	1.267	1.605	1.747	1.700	1.590	H	U	U	U	H	167	211	221	240	241	H	H	S	H	H	323	
268	Schottel GmbH	D	RP	Spay	499	786	820	820	820	U	H	H	H	H	150	186	266	270	270	U	U	U	U	H	321	
269	Joh. Berenberg, Gossler & Co. KG	J	HH	Hamburg	658	763	837	894	977	U	U	U	U	U	2.718	3.621	4.279	3.389	3.242	U	U	U	U	U	319	
270	Eberspächer Holding GmbH & Co. KG	D	BaWü	Esslingen	5.320	5.477	5.575	5.260	5.637	H	U	U	U	U	2.023	2.250	2.240	1.342	1.934	H	U	U	U	U	317	
271	DALLI-WERKE GmbH & Co. KG	D	G	NRW	Stolberg	1.689	1.739	1.837	1.946	2.000	H	H	U	U	U	564	615	695	724	725	H	H	H	H	H	311
272	Pfeifer & Langen KG	D	NRW	Köln	919	1.137	1.275	1.301	1.229	H	H	H	H	H	644	669	760	728	730	H	H	H	H	H	310	
273	AVAG Holding Aktiengesellschaft	G	Bay	Augsburg	2.691	2.807	2.986	2.930	3.000	H	U	U	U	U	1.067	1.138	1.217	1.230	1.170	H	H	H	U	U	309	
274	PUTSCH GmbH & Co. KG	D	RP	Kaiserslautern	8.191	8.507	8.341	7.412	8.500	U	U	U	U	H	1.300	1.326	1.200	973	970	U	U	U	H	H	309	
275	Max Aicher Gruppe	F	Bay	Freilassing	2.693	2.562	2.693	2.800	3.000	H	U	U	S	U	785	1.020	1.500	1.000	1.100	H	U	U	S	U	307	
276	bofrost Josef H. Boquoi Deutschland West GmbH & Co. KG	G	NRW	Straelen	9.500	9.640	9.754	9.700	9.804	S	P	P	P	U	1.100	1.070	1.110	1.176	1.205	P	P	U	U	U	304	
277	EUROKAI Kommanditgesellschaft auf Aktien	I	HH	Hamburg	3.576	3.930	4.243	4.311	3.880	H	H	H	H	H	582	657	711	591	600	H	H	H	H	H	304	

Nr.	Inhaltsverzeichnis	WZ	B.-Land	Ort	Beschäftigte Konzern					Quelle-Konzern-B					Konzernumsatz in Mio. Euro					Quelle-Konzern-U					abs. Wachstum 2006/2010	
					2006	2007	2008	2009	2010	'06	'07	'08	'09	'10	2006	2007	2008	2009	2010	'06	'07	'08	'09	'10		
278	Albert Handtmann Holding GmbH & Co. KG	D	BaWü	Biberach	2.300	2.450	2.550	2.500	2.600	U	U	U	U	U	430	474	485	380	490	U	U	U	U	U	300	
279	Bier-Hövelmann GmbH & Co. KG	G	NRW	Duisburg	500	500	500	500	800	H	H	H	H	U	487	437	470	572	650	U	U	U	U	H	300	
280	EUROPA-PARK Freizeit- und Familienpark Mack KG	O	BaWü	Rust	2.800	3.000	3.000	3.000	3.100	C	H	H	S	U	145	150	225	300	309	S	H	H	P	S	300	
281	Görtz GmbH	G	HH	Hamburg	3.500	3.450	3.400	3.800	3.800	H	H	U	U	U	248	256	310	330	415	D	D	P	P	P	300	
282	HARTER Werkzeugbau GmbH	D	BaWü	Königsbach-Stein	1.200	1.700	1.500	1.486	1.500	U	H	P	S	U	177	194	200	180	218	S	S	P	P	U	300	
283	Berger Holding GmbH	F	Bay	Passau	2.106	2.149	2.000	2.400	2.400	H	S	H	H	H	335	334	416	398	360	H	H	U	U	H	294	
284	Bizerba GmbH & Co. KG.	D	BaWü	Balingen	2.807	2.943	2.900	3.012	3.100	H	H	H	H	U	410	430	430	390	400	H	H	H	H	H	293	
285	M. DuMont Schauberg GmbH & Co. KG	D	NRW	Köln	3.907	3.564	3.406	4.199	4.200	U	U	U	H	H	557	626	692	707	705	U	U	U	U	H	293	
286	Ireks GmbH	D	Bay	Kulmbach	1.711	1.777	1.832	1.841	2.000	U	U	U	U	U	346	381	437	421	430	U	U	U	U	H	289	
287	H. Gautzsch GmbH Co. KG	D	NRW	Münster	742	778	1.026	1.098	1.026	U	U	U	U	H	224	244	274	309	310	U	U	U	U	H	284	
288	Heinrich Hugendubel GmbH & Co. KG Buchhandlung und Antiquariat	G	Bay	München	1.000	1.000	1.000	1.500	1.284	H	H	H	P	U	230	245	262	265	302	U	U	U	U	U	284	
289	Renta Personal-Leasing GmbH	K	Sa	Dresden	1.606	1.720	1.890	1.350	1.890	S	U	U	U	H	3.793	4.658	4.970	4.491	5.028	U	U	U	U	S	284	
290	Kliniken Schmieder (Stiftung & Co.) KG	N	BaWü	Gailingen	1.221	1.267	1.295	1.400	1.500	H	H	H	U	U	74	76	77	81	85	H	H	U	U	H	279	
291	Marquard & Bahls Aktiengesellschaft	G	HH	Hamburg	3.798	4.145	4.207	3.692	4.076	U	U	U	U	U	10.834	11.457	13.371	9.257	12.588	H	U	U	U	U	278	
292	Buddelei-Mode GmbH & Co. KG	G	NdS	Oldenburg	1.332	1.433	1.433	1.563	1.606	H	H	P	H	S	66	63	64	74	81	H	H	S	H	S	274	
293	FROSTA AG	D	HB	Bremerhaven	1.248	1.372	1.539	1.614	1.520	U	U	U	U	U	307	349	392	411	393	H	H	H	U	U	272	
294	Hoyer GmbH Internationale Fachspedition	I	HH	Hamburg	4.729	5.408	5.400	5.107	5.000	H	U	U	U	U	837	935	987	852	904	U	U	U	U	S	271	
295	Küster Holding GmbH	D	He	Ehringshausen	2.500	2.540	2.570	2.460	2.770	U	U	U	U	U	365	385	360	300	400	U	U	U	U	U	270	
296	Durr Aktiengesellschaft	D	K	BaWü	Stuttgart	5.650	5.936	6.143	5.712	5.915	U	U	U	U	U	1.361	1.477	1.603	1.078	1.261	U	U	U	U	U	265
297	Steuler-Industriewerke GmbH	D	RP	Höhr-Grenzhausen	1.737	1.894	2.018	2.000	2.000	H	U	S	U	U	243	268	282	300	300	H	H	S	U	U	263	
298	Richter + Frenzel GmbH + Co. KG	G	Bay	Würzburg	3.000	3.700	3.411	3.260	3.260	H	H	U	U	H	279	849	867	890	890	H	H	S	H	H	260	
299	Diringer & Scheidel Bauunternehmung GmbH & Co. KG	F	BaWü	Mannheim	1.242	1.150	1.300	1.400	1.500	S	H	H	H	H	173	160	170	180	180	S	H	H	H	H	258	
300	Gebr. Brass GmbH	G	Bay	Aschaffenburg	644	1.021	1.100	1.100	900	H	H	H	H	P	284	273	275	350	400	H	H	H	H	P	256	
301	VIEGA GmbH & Co. KG	D	NRW	Attendorn	2.749	3.019	3.066	3.103	3.000	H	U	U	U	U	726	768	783	740	798	H	U	U	U	S	251	
302	nobilis-Werke J. Stickling GmbH & Co. KG	D	NRW	Verl	1.900	1.900	1.926	2.150	2.150	H	H	H	H	U	618	651	707	783	783	H	H	H	U	U	250	
303	Schwörer Haus KG	F	D	BaWü	Hohenstein	1.500	1.750	1.750	1.750	1.750	H	H	U	U	U	270	250	256	230	230	H	C	U	U	U	250
304	Teekanne Holding GmbH	D	G	NRW	Düsseldorf	1.250	1.238	1.211	1.221	1.500	U	U	U	U	H	177	188	191	203	236	U	U	U	U	S	250

DIE VOLKSWIRTSCHAFTLICHE BEDEUTUNG DER FAMILIENUNTERNEHMEN

Nr.	Inhaltsverzeichnis	WZ	B.-Land	Ort	Beschäftigte Konzern					Quelle-Konzern-B					Konzernumsatz in Mio. Euro					Quelle-Konzern-U					abs. Wachstum 2006/2010	
					2006	2007	2008	2009	2010	'06	'07	'08	'09	'10	2006	2007	2008	2009	2010	'06	'07	'08	'09	'10		
305	Sennheiser electronic GmbH & Co. KG	D	NdS	Wedemark	1.852	1.976	2.117	2.132	2.100	U	U	U	U	U	357	395	396	390	468	H	H	H	U	H	248	
306	Medien Union GmbH Ludwigshafen	D	RP	Ludwigshafen	2.953	3.106	3.182	3.217	3.200	S	H	H	H	H	557	565	575	559	560	P	H	H	H	H	247	
307	Wellergruppe GmbH & Co. KG	G	NdS	Osnabrück	1.443	1.676	1.638	1.750	1.690	U	U	U	U	U	780	797	811	657	830	U	U	U	U	H	247	
308	Witzenmann GmbH	D	BaWü	Pforzheim	2.760	2.989	3.097	2.837	3.000	U	U	U	U	U	308	376	400	320	395	H	H	U	U	U	240	
309	HAWE Hydraulik SE & Co. Verwaltungs-KG	D	Bay	München	1.519	1.822	1.961	1.790	1.758	P	U	U	U	U	188	238	275	187	247	U	U	U	U	U	239	
310	Linde + Wiemann GmbH-KG	D	He	Dillenburg	1.563	1.772	1.801	1.754	1.800	U	U	U	U	H	260	292	314	265	310	U	U	U	U	H	237	
311	Köster AG	F	NdS	Osnabrück	764	1.000	1.008	949	1.000	H	H	H	H	U	447	461	858	574	800	H	U	U	U	U	236	
312	Optima-Maschinenfabrik Dr. Bühler GmbH & Co.	D	BaWü	Schwäbisch-Hall	1.060	1.111	1.200	1.300	1.293	H	C	U	U	S	151	172	173	218	252	H	H	H	H	S	233	
313	Blumen-Risse GmbH & Co. KG	G	NRW	Schwerte	1.572	1.665	1.665	1.808	1.800	H	H	H	H	P	124	126	126	131	122	H	H	H	H	S	228	
314	Rösler Oberflächentechnik GmbH	D	Bay	Bad Staffelstein	1.075	1.130	1.300	1.300	1.300	H	H	U	U	U	280	220	230	216	250	H	H	H	S	S	225	
315	ZENTIS GmbH & Co. KG	D	G	NRW	Aachen	1.761	1.760	1.779	1.841	1.985	H	H	U	U	U	555	571	605	611	611	U	U	U	U	U	224
316	Wortmann Schuh-Holding KG	D	G	NRW	Detmold	680	730	780	850	900	H	U	H	U	U	625	741	741	830	950	H	H	H	U	U	220
317	Krohne Messtechnik GmbH & Co. KG	D	NRW	Duisburg	2.439	2.439	2.510	2.510	2.658	S	H	U	U	U	266	273	296	299	331	S	U	U	U	U	219	
318	WITTE Automotive GmbH	D	NRW	Velbert	2.220	2.433	2.535	2.360	2.439	S	S	H	S	S	321	318	336	282	309	U	U	U	U	U	219	
319	H. Stoll GmbH & Co. KG	D	BaWü	Reutlingen	732	988	982	950	950	H	H	U	U	H	241	294	294	292	329	H	H	H	H	S	218	
320	Merz GmbH & Co. KGaA	D	G	He	Frankfurt	1.915	2.052	1.619	1.745	2.131	H	H	U	U	U	475	536	547	590	673	H	H	U	U	U	216
321	Ratio Handel Gesellschaft mit beschränkter Haftung	G	NRW	Münster	2.284	2.443	2.349	2.260	2.500	S	H	H	H	P	636	652	669	630	870	H	H	H	H	P	216	
322	GRIESSON de Beukelaer GmbH & Co. KG	D	RP	Polch	1.785	1.777	2.055	2.060	2.000	C	C	U	U	U	402	419	481	481	477	U	U	U	U	U	215	
323	Bernard Krone Holding GmbH & Co. KG	D	NdS	Spelle	1.825	2.013	2.118	2.059	2.039	H	H	U	U	S	978	1.210	1.489	870	970	U	U	U	U	S	214	
324	WKW Automotive	D	NRW	Wuppertal	1.354	1.407	1.568	1.513	1.566	S	H	H	H	H	263	297	276	225	296	U	H	H	H	H	212	
325	EUROPART Holding GmbH	G	NRW	Hagen	1.289	1.480	1.500	1.745	1.500	H	H	H	H	U	334	389	400	347	330	H	H	U	H	S	211	
326	Deutsche See GmbH	G	D	HB	Bremerhaven	1.600	1.600	1.700	1.733	1.800	H	C	H	H	P	372	379	376	391	420	H	H	H	H	P	200
327	Gustav Stabernack GmbH	D	He	Lauterbach	1.800	1.800	1.815	1.947	2.000	H	S	U	U	P	171	230	260	234	300	U	U	U	U	H	200	
328	KMP Holding GmbH (Pfenning Logistik)	I	He	Viernheim	1.650	1.650	1.852	1.810	1.850	H	H	U	U	U	220	220	220	204	237	H	S	H	U	S	200	
329	König GmbH & Co. KG	D	NdS	Moringen	1.300	1.400	1.500	1.500	1.500	H	C	U	U	U	80	85	85	102	125	H	H	H	H	S	200	
330	Max Weishaupt GmbH	D	BaWü	Schwendi	2.800	2.800	2.800	3.000	3.000	C	U	U	U	U	265	392	455	460	483	H	H	H	U	U	200	
331	Siegwerk GmbH & Co. KG	D	NRW	Siegburg	4.200	4.000	3.950	3.890	4.400	U	H	H	U	U	870	850	850	774	874	U	U	H	U	U	200	
332	Wirtgen GmbH	D	RP	Windhagen	1.100	1.200	1.200	1.200	1.300	H	H	H	U	U	370	400	380	347	475	H	H	H	H	U	200	
333	Käserei Champignon Hofmeister GmbH & Co. KG	D	G	Bay	Lauben	803	800	899	887	1.000	U	U	U	U	275	275	289	340	440	C	C	S	H	U	197	

Nr.	Inhaltsverzeichnis	WZ	B.-Land	Ort	Beschäftigte Konzern					Quelle-Konzern-B					Konzernumsatz in Mio. Euro					Quelle-Konzern-U					abs. Wachstum 2006/2010	
					2006	2007	2008	2009	2010	'06	'07	'08	'09	'10	2006	2007	2008	2009	2010	'06	'07	'08	'09	'10		
334	Koch, Neff & Volckmar GmbH	G	BaWü	Stuttgart	1.504	1.552	1.600	1.700	1.700	H	H	U	U	U	509	525	540	525	574	H	H	H	H	S	196	
335	RATIONAL Aktiengesellschaft	D	G	Bay	Landsberg	864	965	1.090	1.031	1.058	H	H	H	H	H	284	337	343	314	350	H	H	H	H	H	194
336	Bischof + Klein GmbH & Co. KG	D		NRW	Lengerich	2.211	2.345	2.238	2.150	2.400	S	U	U	U	U	303	295	441	373	420	S	U	U	U	H	189
337	MKD Vermögensverwaltungs Beteiligungs GmbH	G		B	Berlin	3.597	3.599	3.710	3.627	3.786	H	C	H	H	H	441	455	494	503	502	H	H	H	H	H	189
338	VEKA AG	D		NRW	Sendenhorst	3.333	3.450	3.621	3.360	3.520	H	H	U	U	H	691	719	728	581	601	H	H	U	U	H	187
339	Schüller Möbelwerk KG	G		Bay	Herrieden	922	964	985	1.044	1.100	S	S	H	H	U	150	162	220	242	260	S	H	H	H	H	178
340	Verlagsgesellschaft Madsack GmbH & Co. KG	D		NdS	Hannover	2.675	2.857	3.007	3.377	2.850	H	H	U	U	H	459	506	505	496	536	U	U	U	U	S	175
341	C. & A. Veltins GmbH & Co. KG	D		NRW	Meschede	387	401	570	558	558	S	S	H	H	H	270	252	262	256	268	S	H	H	H	H	171
342	Johannes Reifenhäuser Holding GmbH & Co. KG	D		NRW	Troisdorf	1.170	1.046	1.063	1.080	1.339	D	D	D	U	U	289	331	355	244	266	H	H	H	H	H	169
343	Presse-Druck- und Verlags-GmbH	K		Bay	Augsburg	1.531	1.635	1.693	1.694	1.700	S	H	H	H	H	192	206	213	204	204	P	P	P	P	H	169
344	Eisenwek Brühl GmbH	D		NRW	Brühl	1.333	1.382	1.407	1.322	1.500	S	H	H	H	H	293	331	297	179	208	H	H	H	H	S	167
345	Schmolz & Bickenbach KG	D		NRW	Düsseldorf	9.840	11.272	11.148	9.904	10.000	U	U	U	U	U	3.517	4.421	4.500	2.052	3.119	H	H	H	U	U	160
346	Bauerfeind AG	D		Th	Zeulenroda	1.843	1.676	1.706	2.018	2.000	U	U	U	U	U	159	165	165	193	250	H	P	U	U	H	157
347	Alltours Flugreisen GmbH	I		NRW	Duisburg	846	906	1.018	830	1.000	H	H	H	H	H	1.137	1.188	1.300	1.220	1.170	U	U	U	U	U	154
348	Hellweg Die Profi Baumärkte KG	G		NRW	Dortmund	3.600	3.615	3.615	3.488	3.754	H	U	U	U	U	433	455	494	503	502	S	U	U	U	U	154
349	Helm AG	G		HH	Hamburg	1.214	1.243	1.324	1.342	1.366	U	H	U	U	U	5.811	7.751	9.121	4.928	7.957	U	U	U	U	U	152
350	Kamax-Werke Rudolf Kellermann GmbH & Co. KG	D		NdS	Osterode am Harz	2.449	2.552	2.500	2.300	2.600	U	U	U	U	U	398	453	420	300	430	H	H	U	U	U	151
351	Maritim Hotelgesellschaft mbH	H		NRW	Bad Salzuflen	4.700	5.190	5.332	4.845	4.850	H	H	H	H	H	378	466	487	416	445	H	H	H	U	U	150
352	Verlag Nürnberger Presse Druckhaus Nürnberg GmbH & Co.	D		Bay	Nürnberg	1.450	1.450	1.600	1.600	1.600	S	H	H	H	H	140	140	145	200	233	C	C	S	H	S	150
353	Textilkontor Walter Seidenticker GmbH & Co. KG	G		HH	Hamburg	1.791	2.202	2.224	2.316	1.940	S	S	U	U	U	211	211	204	174	174	H	H	U	U	U	149
354	BDO AG Wirtschaftsprüfungsgesellschaft	O		HH	Hamburg	1.755	1.881	1.990	1.991	1.896	U	U	U	U	U	164	172	195	186	180	U	U	U	U	U	141
355	Oettinger Brauerei GmbH	D		Bay	Oettingen	1.061	1.112	1.100	1.211	1.200	H	C	H	H	H	309	349	350	410	420	H	H	H	H	H	139
356	CHG Meridian Deutsche Computer Leasing Aktiengesellschaft	K	G	BaWü	Weingarten	453	490	519	566	590	H	U	U	U	U	700	741	731	736	809	U	U	H	U	S	137
357	JT Vermögensverwaltungsgesellschaft mbH	K		NdS	Hannover	5.063	5.043	5.371	5.200	5.200	U	U	U	H	H	74	74	77	77	101	H	U	U	H	S	137

DIE VOLKSWIRTSCHAFTLICHE BEDEUTUNG DER FAMILIENUNTERNEHMEN

Nr.	Inhaltsverzeichnis	WZ	B.-Land	Ort	Beschäftigte Konzern					Quelle-Konzern-B					Konzernumsatz in Mio. Euro					Quelle-Konzern-U					abs. Wachstum 2006/2010
					2006	2007	2008	2009	2010	'06	'07	'08	'09	'10	2006	2007	2008	2009	2010	'06	'07	'08	'09	'10	
358	LEIPA Georg Leinfelder GmbH	D	BBG	Schwedt	1.364	1.354	1.285	1.254	1.500	U	U	U	U	U	497	497	517	467	660	U	U	U	U	U	136
359	Heimbach GmbH	D	NRW	Düren	1.429	1.491	1.639	1.632	1.561	H	H	U	U	U	163	170	175	155	170	H	H	U	U	U	132
360	Joh. Winkhofer Beteiligungs GmbH & Co. KG	D	Bay	München	900	1.047	1.100	1.027	1.027	U	H	U	H	H	200	242	245	250	250	U	H	U	H	U	127
361	BMV Mineralöl Versorgungsgesellschaft mbH	D	G B	Berlin	48	49	58	172	172	S	U	U	U	H	2.137	1.316	1.235	1.157	1.261	U	U	U	U	U	124
362	CHT/BEZEMA-Gruppe	D	K BaWü	Tübingen	1.528	1.631	1.657	1.649	1.650	H	H	U	U	H	282	298	286	267	265	U	U	U	U	H	122
363	Nolte moebel-industrie Holding GmbH & Co. Kommanditgesellschaft auf Aktien	D	RP	Germersheim	2.882	2.782	3.045	2.989	3.000	H	H	U	H	H	570	610	599	549	599	H	H	H	H	S	
364	API Computer Handels Gesellschaft mbH	G	NRW	Aachen	233	200	233	254	350	H	H	U	U	U	271	300	310	330	312	U	U	U	U	S	117
365	SIMONA Aktiengesellschaft	D	RP	Kirn	1.101	1.237	1.251	1.230	1.218	U	U	U	U	U	263	300	304	215	267	H	H	U	U	U	117
366	Vinzenz Murr Vertriebs GmbH	G	Bay	München	2.123	2.145	2.239	2.253	2.240	H	H	U	U	H	180	184	197	194	163	H	H	U	U	S	117
367	KOHL MEDICAL AG	D	Saar	Merzig	984	1.400	1.400	1.400	1.100	U	C	U	U	H	706	880	854	920	1.008	U	U	U	U	S	116
368	Seyfert GmbH	D	BaWü	Reichenbach	1.214	1.188	1.331	1.409	1.330	U	H	H	U	H	248	263	266	246	282	U	H	H	H	S	116
369	Detlef Malzer's Backstube GmbH & Co. KG	G	NRW	Gelsenkirchen	1.315	1.351	1.428	1.453	1.428	S	U	U	U	H	70	75	84	88	84	U	U	U	U	H	113
370	Felix Schoeller Holding GmbH & Co. KG	D	NdS	Osnabrück	2.377	2.488	2.433	2.457	2.490	H	C	P	U	U	699	686	637	576	624	H	P	H	U	S	113
371	Westfalen AG	D	G NRW	Münster	1.115	1.141	1.184	1.217	1.227	H	H	U	U	U	1.192	1.343	1.531	1.404	1.668	H	H	U	U	U	112
372	Günther Reh AG	D	RP	Leiwen	916	1.241	1.200	1.173	1.027	H	H	H	U	U	260	281	290	279	267	H	H	H	H	H	111
373	Schmitz Cargobull AG	D	NRW	Horstmar	3.085	3.189	3.711	4.126	3.195	H	H	H	U	U	1.308	1.685	1.620	1.594	666	H	H	P	U	U	110
374	Hans Geis GmbH & Co Internationale Spedition	I	Bay	Bad Neustadt	3.312	3.643	3.650	3.419	3.419	P	P	U	U	U	517	574	611	529	631	C	P	U	P	U	107
375	Adolf Prag GmbH & Co KG	G	Bay	Kempton	35	75	100	121	140	H	U	U	U	U	487	470	364	239	262	U	U	U	U	S	105
376	H. Kemper GmbH & Co. KG	D	NdS	Nortrup	1.200	1.300	1.300	1.200	1.300	H	U	H	H	U	340	270	300	280	317	H	H	H	H	S	100
377	Wrede Industrieholding GmbH & Co. KG	D	NRW	Arnsberg	1.300	1.365	1.405	1.400	1.400	H	U	U	U	U	257	270	254	270	270	S	U	U	U	U	100
378	Löhr & Becker AG	G	RP	Koblenz	1.051	1.158	1.200	1.068	1.150	H	H	H	H	H	379	379	300	412	400	H	H	H	H	H	99
379	Waskönig+Walter Kabel-Werk GmbH u. Co. KG	D	G NdS	Saterland	382	382	382	480	480	H	H	H	H	U	366	371	375	370	374	H	H	H	H	H	98
380	Rutronik Elektronische Bauelemente GmbH	G	BaWü	Ispringen	1.105	1.176	1.200	1.200	1.200	H	H	H	U	U	556	570	570	506	564	H	H	H	H	S	95
381	frischli Milchwerke GmbH	D	NdS	Rehburg-Loccum	518	534	550	580	610	H	H	P	H	U	285	296	375	343	321	H	H	P	H	U	92
382	Eckes Granini Gruppe	D	RP	Nieder-Olm	1.457	1.527	1.478	1.461	1.547	U	U	U	U	U	818	921	917	827	852	U	U	U	U	U	90
383	JUMO GmbH & Co. KG	D	Bay	Fulda	1.617	1.627	1.756	1.670	1.706	H	C	H	U	U	152	166	181	143	170	H	H	H	U	U	89
384	heristo holding gmbh	D	NdS	Bad Rothenfelde	3.412	3.395	3.400	3.441	3.500	H	H	P	H	H	1.340	1.592	1.696	1.586	1.600	H	U	U	H	H	88
385	SOLARWATT AG	D	F Sa	Dresden	382	461	458	430	470	U	U	U	U	U	145	203	307	295	385	U	U	U	U	U	88
386	Wernsing Feinkost GmbH	D	NdS	Essen (Oldenburg)	2.818	2.744	2.918	2.884	2.900	D	D	D	U	U	575	623	661	700	750	D	D	U	U	U	82

Nr.	Inhaltsverzeichnis	WZ	B.-Land	Ort	Beschäftigte Konzern					Quelle-Konzern-B					Konzernumsatz in Mio. Euro					Quelle-Konzern-U					abs. Wachstum 2006/2010	
					2006	2007	2008	2009	2010	'06	'07	'08	'09	'10	2006	2007	2008	2009	2010	'06	'07	'08	'09	'10		
387	Fruchtimport van Wylick GmbH	G	NRW	Düsseldorf	321	342	350	310	400	H	U	H	H	U	223	229	230	213	250	H	H	H	H	U	79	
388	Südpack Gruppe	D	BaWü	Ochsenhausen	872	880	892	879	950	D	D	D	D	U	228	248	254	240	270	D	D	D	D	U	78	
389	NORD-SCHROTT GmbH & Co. KG	D	F	SH	Flensburg	100	155	169	177	174	H	H	H	U	U	328	483	480	358	420	H	H	H	U	U	74
390	DKV EURO SERVICE GmbH + Co. KG	G	NRW	Ratingen	478	502	529	552	550	U	U	U	U	H	3.730	4.080	4.670	3.900	4.321	U	U	U	U	H	72	
391	Johann Hay GmbH & Co. Automobiltechnik	D	RP	Bad Sobernheim	1.228	1.206	1.297	1.313	1.300	C	U	H	H	U	226	263	289	174	300	H	H	H	U	U	72	
392	Georg Fritzmeier - GmbH & Co.	D	Bay	Großhelfendorf	1.830	2.055	2.505	2.233	1.900	C	H	P	U	U	400	400	552	342	380	C	C	U	U	S	70	
393	SCHOKINAG Schokolade-Industrie Herrmann GmbH & Co. KG	D	BaWü	Mannheim	180	180	184	183	250	H	H	U	U	H	200	205	210	228	280	H	S	H	H	H	70	
394	Zapp AG	D	G	NRW	Ratingen	931	957	1.070	1.058	1.000	H	H	U	U	H	319	370	325	200	250	U	U	U	U	H	69
395	B. Metzler seel. Sohn & Co. KGaA	J	He	Frankfurt a.M.	683	732	770	750	750	U	U	U	U	U	3.356	2.500	3.380	2.458	3.742	H	U	U	U	U	67	
396	Getreide AG	G	I	SH	Kappeln	613	634	600	679	680	H	U	H	H	H	608	966	982	1.152	1.152	H	H	S	H	H	67
397	EBRA- Dienstleistungen GmbH & Co. KG	K	BaWü	Ravensburg	1.434	1.525	1.545	1.550	1.500	S	H	H	H	U	150	153	155	155	178	H	H	H	H	S	66	
398	W & B Beteiligungs GmbH & Co. KG	D	NRW	Pulheim	1.936	1.957	1.965	1.965	2.000	U	U	U	U	H	191	229	234	207	207	C	C	U	U	H	64	
399	Peicher + Völm Holding GmbH	G	NRW	Duisburg	1.537	1.573	1.564	1.726	1.600	H	H	U	U	H	307	302	300	314	315	H	H	H	H	H	63	
400	ALLGAIER WERKE GmbH	D	BaWü	Uhingen	1.725	1.699	1.704	1.880	1.780	U	H	U	U	U	242	262	258	196	254	U	U	U	U	U	55	
401	REISSER AG	G	BaWü	Böblingen	1.645	1.597	1.597	1.700	1.700	H	H	H	H	H	422	413	399	415	398	H	H	H	H	S	55	
402	Neumann Gruppe GmbH	G	D	HH	Hamburg	2.046	2.100	2.162	2.200	2.100	H	U	H	H	U	1.281	1.700	1.523	1.454	1.500	H	U	U	U	H	54
403	Cinemax AG	O	HH	Hamburg	2.149	2.206	1.923	2.257	2.202	H	H	H	U	U	162	160	168	195	205	H	H	H	U	U	53	
404	Ferdinand Bilstein GmbH + Co. KG	D	NRW	Ennepetal	548	566	601	605	600	U	H	H	H	H	202	228	233	228	280	U	H	H	H	H	52	
405	Steil Holding GmbH	G	D	RP	Trier	698	723	750	670	750	U	U	S	H	U	478	557	654	336	400	U	U	U	U	S	52
406	Gausepohl Fleisch GmbH	D	NdS	Dissen	800	836	840	840	850	H	H	H	H	P	352	470	497	400	500	P	H	S	P	P	50	
407	Kunststoff-Technik Scherer & Trier GmbH & Co. KG	D	Bay	Michelau	1.950	2.300	2.300	2.000	2.000	C	H	H	H	U	203	204	196	200	246	C	H	H	H	S	50	
408	Meisterbäckerei-Steinecke GmbH & Co. KG	D	G	NdS	Mariental	1.450	1.500	1.500	1.500	1.500	C	H	C	C	C	110	120	128	130	156	H	H	H	H	S	50
409	Rödl & Partner	O	Bay	Nürnberg	3.000	3.000	3.000	3.025	3.050	S	H	H	H	U	190	193	200	217	235	S	H	H	H	H	50	
410	Amazonen-Werke H. Dreyer GmbH & Co. KG	D	NdS	Hasbergen	1.452	1.051	1.111	1.734	1.500	H	H	H	H	H	241	290	380	300	405	U	U	U	H	H	48	
411	Ravensburger Aktiengesellschaft	D	BaWü	Ravensburg	1.426	1.491	1.383	1.405	1.471	H	H	U	U	H	282	286	288	293	313	C	H	H	H	H	45	
412	Ernst Klett AG	D	BaWü	Stuttgart	2.702	2.708	2.879	2.796	2.742	U	U	U	U	U	407	426	439	466	465	U	U	U	U	U	40	

DIE VOLKSWIRTSCHAFTLICHE BEDEUTUNG DER FAMILIENUNTERNEHMEN

Nr.	Inhaltsverzeichnis	WZ	B.-Land	Ort	Beschäftigte Konzern					Quelle-Konzern-B					Konzernumsatz in Mio. Euro					Quelle-Konzern-U					abs. Wachstum 2006/2010	
					2006	2007	2008	2009	2010	'06	'07	'08	'09	'10	2006	2007	2008	2009	2010	'06	'07	'08	'09	'10		
413	Hassia Mineralquellen GmbH & Co KG	D	He	Bad Vilbel	1.211	1.200	1.200	1.250	1.250	H	H	H	U	H	255	241	231	225	250	H	H	H	H	H	39	
414	William Prym GmbH & Co. KG	D	NRW	Stolberg	3.864	4.020	3.987	3.600	3.900	H	U	U	U	U	356	359	378	290	360	H	H	S	U	U	36	
415	Körber AG	D	HH	Hamburg	9.198	9.126	9.587	9.461	9.233	U	U	U	U	U	1.573	1.601	1.749	1.612	1.747	U	U	U	U	U	35	
416	STUDIOSUS REISEN MÜNCHEN GmbH	I	Bay	München	265	265	297	300	300	U	U	U	U	U	368	389	404	373	391	U	U	U	U	U	35	
417	MEDION AG	D	G	NRW	Essen	1.605	1.659	1.604	1.408	1.639	U	U	U	U	U	1.605	1.659	1.604	1.408	1.007	U	U	U	U	U	34
418	Stute Gruppe	D	NRW	Paderborn	425	417	424	459	459	U	U	U	U	S	469	476	460	413	495	U	U	U	U	H	34	
419	Grünenthal Pharma GmbH & Co. Kommanditgesellschaft	D	NRW	Aachen	4.867	4.935	4.940	4.928	4.900	H	U	H	U	U	813	846	880	881	910	H	H	S	U	U	33	
420	Karl Preuß GmbH & Co.	G	NRW	Minden	1.467	1.407	1.618	1.600	1.500	C	U	H	H	U	167	175	190	170	200	C	P	P	U	U	33	
421	UVEX WINTER HOLDING GmbH & Co. KG	D	Bay	Fürth	1.760	1.874	1.900	1.890	1.793	U	U	H	U	U	268	287	302	287	304	U	U	U	U	U	33	
422	Biesterfeld AG	G	HH	Hamburg	570	569	591	618	600	U	U	U	U	H	690	837	854	655	645	H	H	U	H	S	30	
423	Grillo-Werke Aktiengesellschaft	D	NRW	Duisburg	1.577	1.521	1.705	1.492	1.607	U	U	U	U	U	665	846	618	442	539	H	H	U	U	H	30	
424	SMS GmbH	D	NRW	Düsseldorf	8.999	7.613	8.369	8.999	9.029	U	U	U	U	U	2.826	2.937	3.601	3.891	3.036	U	U	U	U	U	30	
425	ATR Landhandel GmbH & Co. KG	G	SH	Ratzeburg	623	637	650	636	650	H	H	H	H	H	462	655	655	611	650	H	H	H	H	H	27	
426	Franz Beteiligungsgesellschaft mbH	D	NRW	Köln	776	681	806	799	803	U	U	U	U	S	417	401	398	451	491	S	U	U	U	S	27	
427	Klaus Faber AG	D	G	Saar	Saarbrücken	173	183	190	193	200	D	D	D	D	U	308	342	302	209	300	D	D	D	D	U	27
428	Einrichtungshaus Ostermann GmbH & Co. KG	G	NRW	Witten	1.275	1.250	1.300	1.300	1.300	S	H	H	H	H	180	305	270	300	301	H	P	H	H	H	25	
429	Einhell Germany AG	D	G	Bay	Landau a. d. Isar	1.059	964	1.052	1.000	1.080	U	H	U	H	U	412	386	359	315	365	U	U	U	U	U	21
430	Gottfried Schultz GmbH & Co. KG	G	NRW	Ratingen	1.880	1.880	1.900	1.900	1.900	H	S	U	U	U	732	698	985	1.009	993	H	H	P	P	S	20	
431	Hermann Schröder-Dreesmann e. K.	G	I	NdS	Ankum	75	95	95	95	95	H	U	U	U	U	240	270	270	270	270	H	H	U	U	U	20
432	Porta Holding GmbH & Co. KG	G	NRW	Porta Westfalica	5.331	5.236	5.323	5.531	5.350	H	H	H	H	H	773	811	800	812	842	H	H	H	H	H	19	
433	Reinert Beteiligungsgesellschaft mbH	D	NRW	Versmold	1.182	1.210	1.209	1.225	1.200	H	H	U	U	H	319	317	320	341	350	H	H	H	H	H	18	
434	Albert Reiff GmbH + Co. KG	G	BaWü	Reutlingen	1.482	1.534	1.500	1.700	1.500	H	H	U	U	U	332	332	337	306	380	H	H	U	U	U	18	
435	Krombacher Brauerei Bernhard Schadeberg GmbH & Co. KG	D	NRW	Kreuztal	849	866	866	865	866	H	C	H	H	H	573	609	643	643	647	H	H	H	H	H	17	
436	Friedhelm Loh Stiftung & Co. KG	D	He	Haiger	9.984	10.653	11.079	10.270	10.000	U	U	U	U	H	1.789	2.008	2.195	1.560	1.800	U	U	U	U	H	16	
437	NDW Beteiligungsgesellschaft mbH	G	BaWü	Eberbach	684	730	776	791	700	U	H	U	H	H	1.149	1.338	1.625	1.051	1.050	U	U	U	H	H	16	

Nr.	Inhaltsverzeichnis	WZ	B.-Land	Ort	Beschäftigte Konzern					Quelle-Konzern-B					Konzernumsatz in Mio. Euro					Quelle-Konzern-U					abs. Wachstum 2006/2010	
					2006	2007	2008	2009	2010	'06	'07	'08	'09	'10	2006	2007	2008	2009	2010	'06	'07	'08	'09	'10		
438	RMM Metallhandel GmbH	G	I	NRW	Mülheim a.d. Ruhr	15	20	30	35	30	H	H	H	U	H	580	782	869	1.000	985	H	H	H	H	S	15
439	Alfred Ritter GmbH & Co. KG	D		BaWü	Waldenbuch	837	782	793	895	851	H	H	U	U	H	281	289	296	274	300	H	H	H	U	H	14
440	Heller GmbH	D		BaWü	Nürtingen	2.117	2.188	2.261	2.205	2.131	U	U	U	U	U	327	364	442	375	339	U	U	U	U	U	14
441	Schüco International KG	D		NRW	Bielefeld	3.289	3.278	3.345	3.412	3.303	U	U	U	U	U	1.306	1.435	1.779	1.607	1.926	U	U	U	U	U	14
442	Frisör Klier GmbH	O		NdS	Wolfsburg	6.300	6.000	6.865	6.307	6.307	U	U	U	U	U	131	126	125	128	128	H	H	H	H	H	7
443	Handelsgesellschaft Peter Cremer GmbH	G		HH	Hamburg	1.569	1.591	1.612	1.576	1.576	H	S	H	H	U	2.079	2.698	3.294	2.490	2.740	H	H	H	H	H	7
444	Josef Marschall GmbH	G		Bay	Schwaig	19	21	25	25	26	H	H	H	H	H	298	370	585	521	454	H	H	H	H	H	7
445	PLURADENT AG & CO KG	G		He	Offenbach	1.000	1.000	1.000	1.013	1.006	H	C	H	U	U	230	223	233	246	256	H	H	H	H	H	6
446	Beiselen GmbH	G		BaWü	Ulm	325	335	320	325	330	H	H	H	H	H	685	905	1.188	939	1.000	H	H	H	H	H	5
447	Pampus Industriebeteiligungen GmbH & Co. KG	D		NRW	Iserlohn	1.797	1.763	1.800	1.800	1.800	H	H	H	H	H	835	965	1.242	1.200	1.591	H	H	H	H	S	3
448	Westmetall GmbH & Co. KG	G		NRW	Wuppertal	30	33	35	33	33	H	H	U	U	U	250	471	513	329	330	H	U	U	U	H	3
449	Warsteiner Brauerei Haus Cramer KG	D		NRW	Warstein	2.998	3.163	3.131	2.721	3.000	U	U	U	U	H	535	542	580	560	563	H	U	U	U	U	2
450	Mast-Jägermeister AG	D		NdS	Wolfenbüttel	499	500	500	525	500	H	H	H	H	H	312	335	338	336	375	H	H	H	H	S	1
451	ARWA Personaldienstleistungen GmbH	K		RP	Nieder-Olm	3.000	3.000	3.140	3.000	3.000	C	P	H	H	H	61	75	79	79	103	C	C	H	H	S	0
452	August Storck KG	D		B	Berlin	4.500	4.800	4.500	4.500	4.500	C	H	U	H	U	1.200	1.300	1.400	1.500	1.500	P	P	U	H	P	0
453	AUMA Rister Verwaltungsgesellschaft mbH	D		BaWü	Mülheim	1.500	1.300	1.300	1.300	1.500	U	H	H	H	H	235	208	210	211	360	S	H	H	H	H	0
454	AUNDE Gruppe	D		NRW	Mönchengladbach	12.000	13.000	14.000	12.500	12.000	P	S	P	P	P	1.600	1.750	1.750	1.500	1.600	P	P	P	P	P	0
455	C. Melchers GmbH & Co. KG	G		HB	Bremen	1.400	1.504	1.325	1.408	1.400	H	H	U	U	H	400	385	395	373	356	H	H	H	H	S	0
456	Dodenhof Kaltenkirchen KG	G		SH	Kaltenkirchen	2.500	2.500	2.500	2.500	2.500	P	H	H	H	U	250	250	250	270	250	P	S	S	P	P	0
457	Dr. Schneider Kunststoffwerke GmbH	D		Bay	Kronach	2.400	2.450	2.527	2.262	2.400	U	U	U	U	U	244	289	264	231	280	U	U	U	U	U	0
458	finke Das Erlebnis-Einrichten GmbH & Co. KG	G		NRW	Paderborn	1.500	1.188	1.500	1.500	1.500	P	H	U	U	U	280	221	280	300	282	P	S	U	U	S	0
459	Fritz Schäfer GmbH	D		NRW	Neunkirchen	1.800	1.800	1.800	1.800	1.800	H	C	H	H	H	350	428	460	310	318	H	C	C	H	H	0
460	Fuchs Gewürze GmbH	D	G	NdS	Dissen	3.500	3.586	3.600	3.600	3.500	U	U	U	U	U	450	305	307	310	330	U	H	H	H	P	0
461	Gebr. Nölke GmbH & Co. KG	D		NRW	Versmold	1.300	1.350	1.313	1.201	1.300	P	H	U	U	H	300	246	254	238	273	P	U	U	U	S	0
462	Groz-Beckert KG	D		BaWü	Albstadt	7.000	7.200	7.150	6.300	7.000	U	U	U	U	U	470	495	410	393	433	U	U	U	U	S	0
463	HANDELSHOF Management GmbH	G		NRW	Köln	2.300	2.080	2.100	2.100	2.300	H	H	U	U	U	614	637	663	653	670	U	U	U	U	U	0
464	Haribo GmbH & Co. KG	D		NRW	Bonn	6.000	6.000	6.000	6.000	6.000	S	S	P	P	U	1.400	1.500	1.700	2.000	2.426	P	P	U	P	S	0
465	Krüger GmbH & Co. KG	D		NRW	Bergisch Gladbach	4.400	4.300	4.274	4.185	4.400	U	U	U	U	U	1.183	1.560	1.346	1.119	1.580	H	U	U	U	U	0
466	NORMA Lebensmittelfilialbetrieb GmbH & Co. KG	G		Bay	Nürnberg	3.000	3.000	3.000	3.000	3.000	H	H	P	S	S	2.630	3.380	3.400	3.081	3.124	P	P	P	S	S	0
467	O. & L. Sels GmbH & Co. KG	D		NRW	Neuss	90	90	88	87	90	H	H	H	H	H	185	201	293	221	300	H	H	U	U	H	0
468	SIEGENIA-AUBI KG	D		NRW	Wilnsdorf	1.800	1.800	1.800	1.800	1.800	H	H	H	H	H	300	300	463	370	409	H	H	H	H	S	0
469	tedox KG	G		NdS	Bovenden	1.850	1.850	1.800	1.850	1.850	C	H	H	H	H	282	280	280	280	280	C	H	H	H	H	0

DIE VOLKSWIRTSCHAFTLICHE BEDEUTUNG DER FAMILIENUNTERNEHMEN

Nr.	Inhaltsverzeichnis	WZ	B.-Land	Ort	Beschäftigte Konzern					Quelle-Konzern-B					Konzernumsatz in Mio. Euro					Quelle-Konzern-U					abs. Wachstum 2006/2010
					2006	2007	2008	2009	2010	'06	'07	'08	'09	'10	2006	2007	2008	2009	2010	'06	'07	'08	'09	'10	
470	Verlag C. H. Beck oHG	D	Bay	München	1.700	1.700	1.700	1.700	1.700	C	H	U	H	H	130	130	136	138	135	H	P	P	P	P	0
471	Westdeutsche Allgemeine Zeitungsvlag GmbH & Co. KG Zeitschriften- und Beteiligungs KG	D	NRW	Essen	16.000	16.000	13.354	13.241	16.000	H	H	U	U	H	1.084	1.211	1.255	1.291	1.250	P	P	U	U	H	0
472	Zurbrüggen Wohn-Zentrum GmbH	G	NRW	Unna	1.600	1.600	1.600	1.600	1.600	H	H	H	H	H	300	327	341	256	256	H	S	S	H	H	0
473	Index-Werke GmbH & Co. KG Hahn & Tesky	D	BaWü	Esslingen	2.302	2.335	2.454	2.392	2.300	U	U	U	U	H	400	493	505	205	400	H	H	U	U	H	-2
474	PAPSTAR-Vertriebsgesellschaft mbH & Co. KG	G	NRW	Kall	1.832	2.019	1.773	1.463	1.830	H	C	U	U	H	123	130	127	117	117	H	H	H	H	H	-2
475	Popken Verwaltungsgesellschaft mbH	G	NdS	Rastede	2.100	2.103	2.124	2.031	2.098	C	H	H	H	H	214	218	206	207	214	H	H	H	H	H	-2
476	Haver & Boecker	D	NRW	Oelde	2.007	2.123	2.248	2.347	2.000	U	U	U	U	U	308	356	374	311	373	H	H	U	U	H	-7
477	MHM Holding GmbH	D	Bay	Kirchheim b. München	3.607	3.574	3.588	3.497	3.600	U	U	U	U	U	718	743	689	651	698	U	U	U	U	S	-7
478	Tele-München Fernseh-GmbH & Co. Produktionsgesellschaft	O	Bay	München	501	502	490	456	494	U	U	U	U	S	267	286	283	289	313	U	U	U	U	U	-7
479	Wessels + Müller AG	G	NdS	Osnabrück	1.998	1.949	2.618	2.585	1.990	U	C	U	U	H	461	501	525	552	650	U	S	U	U	U	-8
480	Wilh. Werhahn KG	C D	NRW	Neuss	8.667	9.083	9.053	8.698	8.655	U	U	U	U		2.436	2.481	2.537	2.493	2.433	U	U	U	U	U	-12
481	Bohnhorst Agrarhandel GmbH	A G	NdS	Steimbke	147	147	132	136	132	U	U	U	U	H	203	306	302	439	439	H	H	S	H	H	-15
482	Köhler Holding GmbH & Co. KG	D	BaWü	Oberkirch	1.785	1.605	1.404	1.707	1.770	H	H	U	U	H	601	641	640	542	640	H	H	U	H	U	-15
483	Zott Beteiligungs-GmbH	D G	Bay	Mertingen	1.815	1.788	1.800	1.825	1.800	H	H	H	H	H	620	716	780	697	700	H	H	H	H	H	-15
484	H Y D A C Technology GmbH	D G	Saar	Sulzbach	287	321	329	267	270	H	H	H	U	H	236	289	328	230	330	H	H	H	H	H	-17
485	AKT Altmärker Kunststoff-Technik GmbH	D	SaAn	Gardelegen	1.950	1.950	1.932	1.920	1.930	H	U	U	H	H	155	161	160	135	161	H	H	H	H	S	-20
486	riha Richard Hartinger Getränke GmbH & Co. Handels-KG	D	NdS	Rinteln	2.126	2.063	2.163	2.045	2.100	H	H	U	U	H	609	573	591	527	530	H	H	H	H	H	-26
487	Aluminiumschmelzwerk Oettinger GmbH	D	Bay	Weißenhorn	500	615	650	500	473	P	U	U	U	U	633	670	523	256	500	H	H	H	H	U	-27
488	Unternehmensgruppe Theo Müller GmbH & Co. KG	D	Bay	Fischach	4.727	4.600	4.500	4.500	4.700	H	P	U	P	U	2.135	2.218	2.001	2.268	2.200	H	S	U	U	U	-27
489	KATHREIN-WERKE KG	D	Bay	Rosenheim	6.300	6.425	6.019	5.620	6.271	U	U	U	U	U	1.300	1.303	1.305	1.100	1.135	U	U	U	U	U	-29
490	Feneberg Lebensmittel GmbH	G	Bay	Kempten	2.936	2.853	2.855	3.177	2.900	D	D	H	H	H	311	308	328	318	320	D	H	H	H	H	-36
491	Fränkische Rohrwerke Gebr. Kirchner GmbH & Co. KG	D	Bay	Königsberg	1.500	1.500	1.500	1.510	1.464	H	H	H	U	U	245	250	255	251	252	C	H	H	H	H	-36

Nr.	Inhaltsverzeichnis	WZ	B.-Land	Ort	Beschäftigte Konzern					Quelle-Konzern-B					Konzernumsatz in Mio. Euro					Quelle-Konzern-U					abs. Wachstum 2006/2010	
					2006	2007	2008	2009	2010	'06	'07	'08	'09	'10	2006	2007	2008	2009	2010	'06	'07	'08	'09	'10		
492	Leitritz AG	D	Bay	Nürnberg	2.037	2.038	2.063	2.008	2.000	U	U	U	U	H	275	298	292	245	260	U	U	U	U	H	-37	
493	Siegfried Jacob Metallwerke GmbH & Co. KG	D	NRW	Ennepetal	286	281	262	250	248	H	U	U	U	U	225	368	309	307	308	U	U	U	H	H	-38	
494	Bruno Bader GmbH + Co KG	G	BaWü	Pforzheim	959	907	867	839	920	U	U	U	U	U	326	326	316	309	322	U	U	U	U	U	-39	
495	Heitkamp BauHolding GmbH	F	D	NRW	Herne	1.041	1.090	1.077	1.117	1.000	S	H	U	U	H	148	300	312	303	300	H	U	U	H	H	-41
496	SURTECO SE	D	Bay	Buttenwiesen	2.051	2.181	2.137	1.903	2.003	U	U	U	U	U	403	415	403	341	389	H	H	H	U	U	-48	
497	Aachener Printen- und Schokoladenfabrik Henry Lambertz GmbH & Co. KG	D	NRW	Aachen	3.500	3.450	3.450	3.450	3.450	H	U	U	U	U	436	472	507	530	536	U	U	U	U	U	-50	
498	Windmüller & Hölscher KG	D	NRW	Lengerich	2.050	2.050	2.000	2.000	2.000	H	H	H	H	H	404	441	455	400	440	D	D	D	S	S	-50	
499	Gebr. Heinemann	G	HH	Hamburg	5.052	4.883	5.000	4.200	5.000	S	H	H	H	U	1.448	1.700	1.900	1.729	2.000	S	H	U	H	H	-52	
500	HALL Tabakwaren e.K.	G	NRW	Mönchengladbach	400	378	336	338	340	H	H	U	U	U	744	661	658	644	645	U	U	U	U	U	-60	
501	Franz Xaver Meiller Fahrzeug- und Maschinenfabrik GmbH & Co KG	D	Bay	München	1.563	1.500	1.852	1.519	1.500	U	H	H	U	U	282	336	386	160	162	U	H	U	U	H	-63	
502	Maschinenfabrik Alfing Kessler GmbH	D	BaWü	Aalen	1.263	1.300	1.250	1.250	1.200	S	U	H	H	U	171	215	232	203	306	U	U	U	U	H	-63	
503	KATAG AG	G	K	NRW	Bielefeld	385	388	368	320	320	H	H	U	U	U	587	665	675	711	803	U	U	U	U	U	-65
504	E. G. O. Blanc und Fischer & Co. GmbH	D	BaWü	Oberderdingen	8.970	8.889	8.399	7.720	8.900	H	U	U	U	H	915	952	904	794	865	H	H	U	U	S	-70	
505	F. S. Fehrer GmbH & Co. KG	D	Bay	Kitzingen	3.072	3.047	3.000	3.000	3.000	U	U	U	U	U	400	380	361	340	340	H	S	U	U	U	-72	
506	Meteor Gummiwerke K. H. Badje GmbH & Co. KG	D	NdS	Bockenem	2.429	2.317	2.300	2.204	2.350	H	H	H	H	U	203	209	208	190	221	H	H	H	H	U	-79	
507	Neue Dorint GmbH	H	NRW	Köln	2.637	2.739	2.844	2.692	2.549	S	U	U	U	H	220	223	235	216	265	S	U	U	U	H	-88	
508	Hobby-Wohnwagenwerk Ing. Harald Striewski GmbH	D	SH	Fockbek	1.139	1.145	1.150	1.010	1.050	C	U	C	H	U	272	301	300	306	331	H	H	U	H	S	-89	
509	Hugo Pfohe GmbH	G	HH	Hamburg	1.139	1.169	1.242	1.064	1.050	H	H	U	U	H	203	217	331	295	300	H	H	H	H	H	-89	
510	J. Bauer GmbH & Co. KG	D	G	Bay	Wasserburg	600	607	600	450	508	H	U	U	H	U	282	460	512	512	548	S	U	U	H	S	-92
511	Fritz Winter Eisengießerei GmbH & Co. KG	D	He	Stadtallendorf	3.296	3.362	3.537	3.138	3.200	H	H	U	U	U	545	589	662	405	400	H	H	H	H	P	-96	
512	Gretsch-Unitas GmbH	D	BaWü	Ditzingen	3.799	4.010	3.741	3.656	3.700	U	U	U	U	U	450	487	493	453	463	U	U	U	U	H	-99	
513	Meffert AG Farbwerke	D	G	RP	Bad Kreuznach	999	1.083	1.100	900	900	H	H	H	H	H	192	194	200	181	288	H	H	H	H	H	-99
514	Agrarrost GmbH & Co. KG	D	NdS	Wildeshausen	600	600	625	500	500	H	H	H	H	U	180	216	227	250	250	H	H	H	H	H	-100	
515	AKG Gruppe	D	NRW	Hofgeismar	2.400	2.498	2.600	2.800	2.300	S	S	U	P	P	250	300	317	287	324	P	P	S	S	S	-100	
516	Mewa Textil-Service Aktiengesellschaft	D	He	Wiesbaden	4.000	3.782	4.115	3.493	3.900	H	H	U	H	U	372	401	428	426	448	H	H	H	H	H	-100	
517	Spiegelblank Reinigungsunternehmen Heinz Kuhnert GmbH & Co. KG	K	SH	Kiel	2.100	2.100	2.000	2.000	2.000	C	H	H	U	U	90	90	90	90	90	H	H	H	H	H	-100	
518	KARL MAYER Textilmaschinenfabrik GmbH	D	He	Obertshausen	2.600	2.500	2.400	2.400	2.478	P	H	U	U	S	340	400	400	400	424	P	P	U	U	S	-122	

DIE VOLKSWIRTSCHAFTLICHE BEDEUTUNG DER FAMILIENUNTERNEHMEN

Nr.	Inhaltsverzeichnis	WZ	B.-Land	Ort	Beschäftigte Konzern					Quelle-Konzern-B					Konzernumsatz in Mio. Euro					Quelle-Konzern-U					abs. Wachstum 2006/2010
					2006	2007	2008	2009	2010	'06	'07	'08	'09	'10	2006	2007	2008	2009	2010	'06	'07	'08	'09	'10	
519	Carl Spaeter GmbH	G	NRW	Duisburg	1.809	1.855	1.959	1.699	1.685	U	U	U	U	H	1.453	1.722	1.858	958	848	H	H	U	U	S	-124
520	Leiser Fabrikation- und Handels GmbH & Co. KG	G	B	Berlin	1.735	1.698	1.622	1.515	1.600	S	U	H	U	H	199	192	187	173	150	U	U	U	U	S	-135
521	Lenze SE	D	NdS	Aerzen	3.032	3.222	3.449	3.203	2.897	U	U	U	U	U	529	587	621	505	417	U	U	U	U	U	-135
522	Möbel Martin GmbH & Co. KG	G	Saar	Saarbrücken	1.737	1.266	1.500	1.411	1.600	C	U	U	U	U	188	216	198	214	195	U	U	U	U	S	-137
523	ARAG Aktiengesellschaft	J	NRW	Düsseldorf	3.642	3.427	3.384	3.484	3.500	U	U	U	U	P	1.348	1.388	1.402	1.413	1.490	U	U	U	U	U	-142
524	Nordbayerische Zeitungs- und Zeitschriftenzustellgesellschaft mbH	I	Bay	Nürnberg	2.400	2.400	2.400	2.434	2.258	C	H	C	U	S	1.238	1.238	1.238	1.233	1.119	C	C	C	U	S	-142
525	ROTO FRANK Aktiengesellschaft	D	BaWü	Leinfelden-Echterdingen	3.896	3.881	3.828	3.750	3.750	U	U	U	U	H	601	603	621	560	609	H	H	H	U	S	-146
526	Brüder Schlau GmbH & Co. KG	G	NRW	Porta Westfalica	3.552	3.733	3.800	3.975	3.400	H	H	U	H	U	381	376	370	400	350	H	H	U	H	U	-152
527	MAHAG Münchener Automobil-Handel Haberl GmbH & Co KG	D	Bay	München	1.952	1.973	2.000	1.816	1.796	H	H	U	H	H	839	795	777	757	447	H	H	H	H	H	-156
528	hülsta-werke Hüls GmbH & Co. KG	D	NRW	Stadtlohn	1.410	1.350	1.450	1.275	1.250	C	H	H	U	U	295	284	268	245	254	C	C	U	U	U	-160
529	WASGAU Produktions- & Handels AG	G	RP	Pirmasens	4.187	4.179	4.143	4.115	4.021	U	U	U	U	U	482	497	499	498	480	H	H	U	U	U	-166
530	Hubert Burda Media Holding GmbH & Co. KG	D	BaWü	Offenburg	7.817	7.941	7.592	7.118	7.637	U	U	U	U	U	1.603	1.687	1.750	1.587	1.721	U	U	U	U	U	-180
531	FUCHS PETROLUB AG	D	BaWü	Mannheim	3.765	3.787	3.864	3.488	3.584	U	U	U	U	U	1.323	1.365	1.394	1.178	1.459	U	U	U	U	U	-181
532	Bitburger Holding GmbH	D	RP	Bitburg	3.293	3.302	3.200	3.200	3.103	H	H	H	H	H	1.051	1.018	1.100	1.030	1.000	H	H	H	H	H	-190
533	BÖTTCHER Holding GmbH & Co. KG	D	RP	Grafschaft	2.000	1.150	1.314	1.700	1.800	P	P	H	H	U	217	129	144	202	214	P	H	S	S	U	-200
534	Rational Gebäudereinigung GmbH & Co. KG	K	NdS	Delmenhorst	5.000	5.000	5.000	5.000	4.800	H	H	H	U	H	54	54	50	59	81	S	H	H	U	S	-200
535	Rauch Möbelwerke GmbH	D	BaWü	Freudenberg	2.000	1.900	1.800	1.800	1.800	H	U	U	U	U	198	213	213	210	210	C	H	H	U	H	-200
536	GELITA AG	G	BaWü	Eberbach	2.803	2.746	2.740	2.600	2.600	H	H	H	H	U	435	404	395	395	438	H	H	H	H	U	-203
537	KLENK HOLZ AG	D	BaWü	Oberröt	1.518	1.600	1.600	1.300	1.300	H	H	H	H	H	466	526	444	302	300	H	H	H	H	H	-218
538	Rafi GmbH + Co. KG	D	BaWü	Berg/ Ravensburg	1.928	1.843	1.586	1.557	1.700	U	U	U	U	H	343	365	296	233	268	U	U	U	U	S	-228
539	gepe Gebäudedienste Peterhoff GmbH	K	NRW	Düren	6.427	6.702	6.427	6.122	6.198	U	H	U	U	U	85	88	84	80	84	H	U	U	U	U	-229
540	K & L Ruppert Stiftung & Co. Handels-KG	G	Bay	Weilheim	2.000	1.600	1.660	1.748	1.748	H	H	H	H	H	166	170	176	175	151	S	C	S	H	S	-252
541	Storopack Hans Reichenecker GmbH	D	BaWü	Metzingen	2.620	2.620	2.579	2.281	2.364	C	H	U	U	S	285	310	326	263	299	C	C	S	U	S	-256
542	Rudolf Wöhrl AG	G	Bay	Nürnberg	2.890	2.855	2.862	2.957	2.625	H	H	H	U	U	289	296	296	310	362	H	H	H	H	U	-265
543	Rücker AG	I	He	Wiesbaden	2.466	2.478	2.532	2.130	2.188	U	U	U	U	U	166	169	176	131	152	U	U	U	U	U	-278
544	Wieland Holding GmbH	D	Bay	Bamberg	2.279	2.254	2.220	2.151	2.000	H	H	U	U	U	223	230	221	174	180	H	H	H	H	H	-279

Nr.	Inhaltsverzeichnis	WZ	B.-Land	Ort	Beschäftigte Konzern					Quelle-Konzern-B					Konzernumsatz in Mio. Euro					Quelle-Konzern-U					abs. Wachstum 2006/2010	
					2006	2007	2008	2009	2010	'06	'07	'08	'09	'10	2006	2007	2008	2009	2010	'06	'07	'08	'09	'10		
545	H. Butting GmbH & Co. KG	D	NdS	Wittingen-Knesebeck	1.388	1.447	1.713	1.580	1.100	S	U	U	U	H	395	423	450	290	250	S	S	U	U	H	-288	
546	ARBURG GmbH + Co KG	D	BaWü	Loßburg	2.000	2.000	2.000	1.680	1.680	U	H	U	U	H	327	364	350	270	260	C	U	U	H	H	-320	
547	Detlef Hegemann Aktiengesellschaft	D	K	HB	Bremen	4.352	4.145	4.000	4.000	4.000	S	H	U	U	U	300	550	756	681	1.000	P	S	S	P	U	-352
548	Gebr. Röchling KG	D	BaWü	Mannheim	6.341	6.068	6.194	5.450	5.971	H	U	U	U	U	1.051	1.091	1.068	831	1.003	U	U	U	U	U	-370	
549	Aug. Winkhaus GmbH & Co. KG	K	NRW	Telgte	2.373	2.378	2.209	1.997	2.000	U	U	U	U	U	286	283	281	220	232	U	U	U	U	S	-373	
550	Hans Segmüller Polstermöbelfabrik GmbH & Co. KG	D	G	Bay	Friedberg	3.623	3.703	3.696	3.244	3.244	H	C	H	U	H	689	726	685	648	648	H	H	H	U	H	-379
551	AL-KO Kober Aktiengesellschaft	D	Bay	Kötz	3.981	4.200	3.921	3.703	3.600	H	U	U	U	U	662	706	681	517	605	H	H	H	H	U	-381	
552	COMBERA GmbH-Agentur für Werbung und Verkaufsförderung am POS	K	Bay	München	5.186	5.958	4.354	4.800	4.800	D	D	D	U	U	50	54	80	90	121	U	U	U	U	P	-386	
553	Fahrzeug-Werke Lueg AG	G	NRW	Bochum	1.793	1.761	1.650	1.365	1.360	H	C	P	U	U	653	617	593	594	601	H	H	P	U	U	-433	
554	H&R WASAG Aktiengesellschaft	D	NdS	Salzbergen	1.821	1.227	1.340	1.336	1.374	U	U	U	U	U	817	798	1.035	762	1.057	U	U	U	U	U	-447	
555	Heitkamp & Thumann KG	D	NRW	Düsseldorf	2.250	2.100	1.953	1.731	1.800	U	U	U	U	U	350	360	375	275	280	U	U	U	U	H	-450	
556	Bremer Tageszeitungen AG	D	HB	Bremen	2.855	2.848	2.685	2.432	2.400	H	U	D	D	H	99	100	98	89	90	H	H	U	U	H	-455	
557	Develey Holding GmbH & Co. Beteiligungs KG	G	Bay	Unterhaching	1.505	1.300	1.200	1.000	1.000	U	P	P	S	U	200	200	200	230	250	U	S	P	S	P	-505	
558	Bardusch GmbH & Co. KG	O	K	BaWü	Ettlingen	3.506	3.500	3.500	3.200	3.000	H	U	H	H	H	252	263	255	210	210	H	H	S	H	H	-506
559	Villeroy & Boch AG	D	Saar	Mettlach	9.235	9.221	10.193	9.440	8.729	U	U	U	U	U	815	849	841	715	714	U	U	U	U	U	-506	
560	P-D Management Industries-Technologies GmbH	D	Sa	Wilsdruff	3.024	2.939	2.900	2.494	2.500	H	U	H	H	H	333	330	357	287	285	H	H	H	H	H	-524	
561	Wolf & Müller Holding GmbH & Co. KG	F	BaWü	Stuttgart	2.153	1.846	1.561	1.397	1.600	S	H	H	H	U	460	456	418	434	500	S	H	H	H	U	-553	
562	Horstmann Gruppe Bielefeld	D	NRW	Bielefeld	1.855	2.000	1.200	1.200	1.300	S	P	P	P	U	331	350	300	300	300	S	P	P	P	U	-555	
563	KNAUF INTERFER SE	G	I	NRW	Essen	1.566	1.608	1.653	1.511	1.011	U	U	U	U	H	958	1.258	1.436	772	894	U	U	U	U	H	-555
564	HYMER AG	D	BaWü	Bad Waldsee	3.097	3.204	2.998	2.799	2.519	U	U	U	U	U	763	870	913	655	695	U	U	U	U	U	-578	
565	Karlsberg Brauerei KG Weber	D	Saar	Homburg	2.678	3.048	3.008	2.814	2.099	H	H	H	U	U	614	654	618	671	670	H	H	H	H	H	-579	
566	Jakob Müller GmbH & Co. KG	D	RP	Kirn	7.182	6.609	6.657	6.537	6.600	H	H	U	U	H	1.529	1.584	1.496	1.226	1.200	H	H	U	U	H	-582	
567	Georg Jos. Kaes GmbH	G	Bay	Mauerstetten	2.500	1.703	1.735	1.812	1.818	H	H	H	H	U	450	453	476	507	484	H	H	U	U	U	-682	
568	metabo AG	D	BaWü	Nürtingen	2.391	2.409	2.400	2.300	1.700	H	H	H	U	U	375	385	373	312	388	H	H	U	U	U	-691	
569	Niedersächsische Wach- u. Schließ-gesellschaft Egging u. Schorling K.G.	K	NdS	Hannover	6.000	6.000	5.300	5.300	5.300	C	H	H	H	H	220	210	163	170	192	C	C	H	H	S	-700	
570	Ahlens AG	D	NRW	Herford	2.886	2.872	2.864	2.172	2.154	U	U	U	U	U	246	260	268	249	251	U	U	U	U	U	-732	
571	I.K. Hofmann GmbH	K	Bay	Nürnberg	10.000	13.000	12.642	9.473	9.259	U	U	U	U	S	222	310	303	211	221	U	U	U	U	S	-741	
572	Schörghuber Stiftung & Co. Holding KG	D	K	Bay	München	6.168	6.279	5.601	6.300	5.400	U	U	U	U	U	1.641	1.731	1.800	1.180	1.120	U	H	H	U	U	-768

DIE VOLKSWIRTSCHAFTLICHE BEDEUTUNG DER FAMILIENUNTERNEHMEN

Nr.	Inhaltsverzeichnis	WZ	B.-Land	Ort	Beschäftigte Konzern					Quelle-Konzern-B					Konzernumsatz in Mio. Euro					Quelle-Konzern-U					abs. Wachstum 2006/2010	
					2006	2007	2008	2009	2010	'06	'07	'08	'09	'10	2006	2007	2008	2009	2010	'06	'07	'08	'09	'10		
573	Gabor Shoes Aktiengesellschaft	D	Bay	Rosenheim	3.463	3.396	3.208	3.126	2.685	H	H	U	H	U	243	264	305	282	319	H	H	U	U	U	-778	
574	Dohle Handelsgruppe Holding GmbH & Co. KG	G	NRW	Siegburg	6.840	6.840	6.500	6.000	6.000	U	H	P	P	P	1.250	1.360	1.360	1.438	1.400	P	P	P	P	P	-840	
575	Möller Group GmbH & Co. KG	D	NRW	Bielefeld	2.715	2.200	1.889	1.650	1.800	H	S	U	U	U	455	260	270	270	307	H	U	U	U	S	-915	
576	Bahlsen GmbH & Co. KG	D	NdS	Hannover	3.507	2.987	2.838	2.691	2.585	H	H	U	U	U	522	479	545	506	501	H	U	U	U	U	-922	
577	Fiege Stiftung & Co. KG	I	NRW	Greven	21.000	21.100	21.000	21.000	20.000	U	H	P	P	U	1.750	1.800	1.800	1.500	1.487	U	U	P	U	S	-1.000	
578	Fritz Dräxlmaier GmbH & Co. KG	D	Bay	Vilsbiburg	35.000	36.000	35.500	33.000	34.000	U	U	U	U	U	1.550	1.724	1.740	1.400	1.750	U	U	U	U	U	-1.000	
579	PCC SE	G	NRW	Duisburg	3.222	3.767	6.137	3.900	2.174	U	U	U	U	U	874	944	910	652	580	U	U	U	U	U	-1.048	
580	Vorwerk & Co. KG	D	C	NRW	Wuppertal	22.628	22.570	22.255	21.796	21.500	H	H	U	U	H	1.836	1.777	1.832	2.277	2.025	U	U	U	U	U	-1.128
581	Götz-Management-Holding AG	K	Bay	Regensburg	14.000	13.300	13.300	14.000	12.663	U	H	H	U	P	210	252	266	230	254	U	S	S	P	P	-1.337	
582	Hella KGaA Hueck & Co.	D	NRW	Lippstadt	24.275	25.451	24.736	22.847	22.852	U	U	U	U	U	3.395	3.662	3.940	3.285	3.550	U	U	U	U	U	-1.423	
583	Behr GmbH & Co. KG	D	BaWü	Stuttgart	18.492	19.099	18.812	17.071	17.000	H	U	U	U	H	3.188	3.383	3.330	2.468	3.349	H	H	H	H	H	-1.492	
584	Pond Security Service GmbH	K	He	Erlensee	4.464	3.702	3.219	2.406	2.800	H	H	H	H	H	148	175	129	112	111	H	H	H	H	H	-1.664	
585	Otto GmbH & Co KG	G	HH	Hamburg	51.419	52.668	49.539	47.952	49.700	U	U	U	U	H	11.243	11.243	10.109	10.132	11.404	U	U	U	U	H	-1.719	
586	SCHWENK Zement KG	D	BaWü	Ulm	4.033	3.415	3.451	3.369	2.300	U	U	U	U	H	765	700	720	665	712	H	U	U	U	S	-1.733	
587	Krieger-Gruppe	D	B	Berlin	7.794	8.395	8.800	7.842	6.000	S	P	P	S	U	1.500	1.600	1.700	1.560	1.936	P	P	P	P	S	-1.794	
588	Leitz-Gruppe	D	BaWü	Oberkochen	6.545	6.676	6.916	4.500	4.500	U	U	U	U	U	590	626	628	202	400	U	U	U	U	U	-2.045	
589	WOCO GmbH & Co.KG	D	He	Bad Soden-Salmünster	4.924	4.705	3.178	2.531	2.700	H	U	U	U	H	614	593	600	285	310	H	H	H	U	U	-2.224	
590	persona service Verwaltungs AG & Co. KG	K	NRW	Lüdenscheid	17.500	20.500	18.000	15.000	15.000	H	H	U	U	U	536	539	541	328	470	H	S	U	H	H	-2.500	
591	DAUN & Cie. Aktiengesellschaft	D	G	NdS	Rastede	16.949	14.677	12.460	10.834	14.000	H	U	U	U	H	1.867	2.008	1.457	934	930	H	H	U	U	H	-2.949
592	Henkel AG & Co. KGaA	D	G	NRW	Düsseldorf	51.716	52.303	55.513	51.361	48.141	H	H	H	U	U	12.740	13.074	14.131	13.573	15.092	H	H	H	U	U	-3.575
593	Delton AG	K	He	Bad Homburg	32.795	30.496	11.915	8.879	7.000	U	U	U	U	U	2.597	2.746	2.463	1.285	1.550	U	U	U	H	U	-25.795	
594	Tengelmann Warenhandels-gesellschaft KG	G	NRW	Mülheim a.d. Ruhr	137.878	136.797	93.743	70.594	80.282	U	U	U	U	U	25.700	24.520	24.170	11.340	10.520	U	U	U	U	U	-57.596	

Tab. 6-7: Top 500 Familienunternehmen (Beschäftigte) nach relativem Beschäftigungswachstum 2006–2010

Nr.	Inhaltsverzeichnis	WZ	B.-Land	Ort	Beschäftigte Konzern					Quelle-Konzern-B					Konzernumsatz in Mio. Euro					Quelle-Konzern-U					rel. Wachstum 2006/2010	
					2006	2007	2008	2009	2010	'06	'07	'08	'09	'10	2006	2007	2008	2009	2010	'06	'07	'08	'09	'10		
1	Centrotherm photovoltaics AG	D	BaWü	Blaubeuren	64	178	1.050	1.131	1.448	U	U	U	U	U	109	166	375	509	624	U	U	U	U	U	2.163	
2	Gries Deco Company GmbH	G	Bay	Niedernberg	762	1.030	1.380	2.200	3.200	S	U	U	U	U	46	67	85	115	158	U	U	U	U	H	320	
3	Adolf Prag GmbH & Co KG	G	Bay	Kempton	35	75	100	121	140	H	U	U	U	U	487	470	364	239	262	U	U	U	U	S	300	
4	SMA Solar Technologies AG	D	He	Niesetal	1.245	1.600	2.513	2.954	4.466	U	U	U	U	U	194	327	681	934	1.920	U	U	U	U	U	259	
5	BMV Mineralöl Versorgungsgesellschaft mbH	D	G	B	Berlin	48	49	58	172	172	S	U	U	U	H	2.137	1.316	1.235	1.157	1.261	U	U	U	U	U	257
6	Mühlen Gruppe (Mühlen ApS & Co. KG)	D	SH	Böklund	1.009	2.038	2.320	2.300	3.000	U	U	U	U	U	219	427	539	540	800	U	U	U	U	U	197	
7	FTI Touristik GmbH	I	Bay	München	530	1.103	1.200	1.419	1.419	H	H	U	U	U	698	865	879	1.093	1.066	H	H	U	P	U	168	
8	Wepa Papierfabrik P. Krenzel GmbH & Co. KG	D	NRW	Arnsberg	1.162	1.458	1.943	2.723	2.900	U	U	U	U	U	328	389	555	810	950	U	U	U	D	U	150	
9	Wilhelm Hoyer KG	G	NdS	Visselhövede	383	567	750	850	850	S	H	U	U	U	1.017	1.091	1.157	1.374	1.341	H	H	S	H	S	122	
10	Germanischer Lloyd AG	K	HH	Hamburg	3.212	4.048	5.294	6.760	6.900	U	U	U	U	U	364	422	544	686	741	U	U	U	U	U	115	
11	POCO-Domäne Holding GmbH	G	NRW	Bergkamen	2.720	5.000	5.300	5.700	5.700	U	U	S	U	U	330	800	840	895	750	U	U	P	P	H	110	
12	Scholz AG	D	G	BaWü	Essingen	3.117	5.254	5.000	6.500	6.500	H	H	P	U	U	2.192	3.457	4.700	2.400	4.000	H	H	U	U	U	109
13	CTS EVENTIM AG	O	K	HB	Bremen	720	1.007	1.111	1.143	1.479	U	U	U	U	U	343	384	404	467	520	U	U	U	U	U	105
14	M.M.Warburg & CO Gruppe KGaA	J	HH	Hamburg	944	994	1.012	1.720	1.889	U	U	U	U	U	6.854	8.724	8.963	8.754	8.008	U	U	U	U		100	
15	Hipp GmbH & Co. Vertrieb KG	G	Bay	München	1.000	1.000	1.000	2.000	2.000	C	C	U	U	U	270	305	410	328	310	H	H	U	H	S	100	
16	Dirk Rossmann GmbH	G	NdS	Burgwedel	15.000	24.000	26.000	29.000	30.000	U	H	U	U	U	2.769	3.160	3.850	4.609	4.084	U	U	U	U	U	100	
17	RMM Metallhandel GmbH	G	I	NRW	Mülheim a.d. Ruhr	15	20	30	35	30	H	H	H	U	H	580	782	869	1.000	985	H	H	H	H	S	100
18	Alnatura Produktions- und Handels GmbH	G	D	He	Bickenbach	758	996	989	1.265	1.500	H	H	H	U	H	182	246	304	361	399	H	P	P	U	U	98
19	KIND Hörgeräte GmbH u. Co. KG	G	NdS	Burgwedel	1.200	1.400	1.900	1.900	2.300	C	H	H	H	U	130	150	160	170	150	H	H	H	H	H	92	
20	DIEFFENBACHER GMBH Maschinen- und Anlagenbau	D	BaWü	Eppingen	881	834	983	1.645	1.680	U	U	U	U	U	263	241	291	323	330	U	U	U	U	U	91	
21	Heinrich J. Kesseböhmer KG	D	NdS	Bad Essen	920	1.750	1.750	1.700	1.750	C	U	P	P	U	168	250	275	255	295	C	U	P	P	P	90	
22	B. & C. Tönnies Fleischwerk GmbH & Co. KG	G	NRW	Rheda-Wiedenbrück	4.000	5.000	5.000	7.430	7.600	H	H	H	U	U	1.250	3.000	3.900	4.000	4.300	H	H	H	U	U	90	
23	Alba AG	O	B	Berlin	3.849	5.282	5.300	9.000	7.300	H	U	H	U	U	778	986	972	794	921	H	H	U	U	U	90	
24	KAEFER Isoliertechnik GmbH & Co. KG	F	HB	Bremen	9.100	12.700	15.700	17.000	17.200	U	U	U	U	U	940	1.100	1.200	1.200	1.200	U	U	U	U	U	89	
25	Brose Fahrzeugteile GmbH & Co. KG	D	Bay	Coburg	9.132	9.948	14.290	14.172	17.191	U	U	U	U	U	2.339	2.481	2.802	2.574	3.474	U	U	U	U	U	88	
26	Läpple AG	D	BaWü	Heilbronn	2.080	2.369	2.976	3.429	3.800	U	U	U	U	H	349	373	514	491	480	U	U	U	U	H	83	

DIE VOLKSWIRTSCHAFTLICHE BEDEUTUNG DER FAMILIENUNTERNEHMEN

Nr.	Inhaltsverzeichnis	WZ	B.-Land	Ort	Beschäftigte Konzern					Quelle-Konzern-B					Konzernumsatz in Mio. Euro					Quelle-Konzern-U					rel. Wachstum 2006/2010
					2006	2007	2008	2009	2010	'06	'07	'08	'09	'10	2006	2007	2008	2009	2010	'06	'07	'08	'09	'10	
27	S. Oliver Bernd Freier GmbH & Co. KG.	G	Bay	Rottendorf	3.578	4.414	4.800	7.528	6.470	H	U	U	U	U	904	1.050	1.114	1.160	1.137	U	U	S	U	S	81
28	ATON GmbH	K	He	Fulda	7.222	13.506	15.397	12.475	13.000	U	U	U	U	H	756	1.503	1.876	1.430	1.701	P	U	U	U	U	80
29	Hengst GmbH & Co. KG	D	NRW	Münster	1.500	1.800	1.800	1.657	2.700	U	H	C	U	U	195	236	256	200	246	C	C	U	U	S	80
30	HERRENKNECHT AG	D	BaWü	Schwanau	1.849	2.345	2.915	3.165	3.271	U	U	U	U	U	646	838	926	866	952	U	U	U	U	U	77
31	opta data Abrechnungs GmbH	N	NRW	Essen	913	1.043	1.153	1.270	1.600	U	U	U	U	U	50	59	61	71	89	U	U	U	U	S	75
32	Wanzl Metallwarenfabrik GmbH	D	Bay	Leipheim	2.007	3.000	3.300	3.700	3.500	H	H	U	H	U	292	341	345	380	420	H	H	H	U	S	74
33	NORD-SCHROTT GmbH & Co. KG	D	F	SH	100	155	169	177	174	H	H	H	U	U	328	483	480	358	420	H	H	H	U	U	74
34	ebm-Papst Gruppe	D	BaWü	Mulfingen	6.407	9.807	9.677	10.226	11.118	H	U	P	P	U	791	1.050	1.056	986	1.311	H	U	P	P	U	74
35	Zollern GmbH & Co. KG	D	BaWü	Sigmaringen	1.861	2.695	3.100	2.962	3.200	H	U	U	U	U	345	422	525	577	498	H	H	H	H	H	72
36	Jibi Handel GmbH & Co.	G	NRW	Bielefeld	1.352	2.311	2.316	2.218	2.322	C	U	U	U	H	276	273	274	273	296	H	U	U	U	S	72
37	ZAG-Zeitarbeits-Gesellschaft GmbH Hannover	K	NdS	Hannover	7.000	10.000	10.000	12.000	12.000	H	H	U	U	U	220	250	280	201	209	H	S	P	P	S	71
38	K.-H. Weidler GmbH	K	BaWü	Weinheim	1.469	1.751	1.680	1.826	2.500	D	H	H	H	U	80	81	80	104	129	H	H	S	S	S	70
39	KAESER KOMPRESSOREN GmbH	D	Bay	Coburg	2.356	2.483	2.679	2.644	4.000	U	U	U	U	U	420	504	510	404	573	H	H	H	H	H	70
40	Fressnapf Tiernahrungs GmbH	G	NRW	Krefeld	4.800	5.900	7.000	8.000	8.000	S	H	U	U	U	801	921	1.058	1.187	1.278	U	U	U	U	U	67
41	Biotronik SE & Co. KG	N	B	Berlin	1.204	1.356	1.551	1.828	2.000	U	H	U	U	H	265	340	385	453	455	U	U	U	U	H	66
42	Schön Klinik Verwaltung GmbH	N	Bay	Prien	4.600	5.200	5.800	7.300	7.600	S	H	P	U	U	344	415	476	531	558	U	H	U	U	U	65
43	Friedrich Zufall GmbH & Co. KG	I	NdS	Göttingen	983	1.076	1.116	1.208	1.618	U	U	U	U	U	192	233	242	219	254	U	U	U	U	U	65
44	Schottel GmbH	D	RP	Spay	499	786	820	820	820	U	H	H	H	H	150	186	266	270	270	U	U	U	U	H	64
45	Gebrüder Lotter KG	G	BaWü	Ludwigsburg	739	928	1.000	1.200	1.200	S	H	U	U	U	241	287	250	300	300	H	H	U	U	U	62
46	Vitanas GmbH & Co. KGaA	N	B	Berlin	2.185	2.331	2.511	2.747	3.540	U	U	U	U	U	113	122	132	145	153	U	U	U	U	U	62
47	Heinrich Schmidt Holding GmbH & Co. KG	G	NRW	Mönchengladbach	1.046	1.167	1.209	1.344	1.684	U	U	U	U	U	277	293	332	353	355	U	U	U	U	H	61
48	Bier-Hövelmann GmbH & Co. KG	G	NRW	Duisburg	500	500	500	500	800	H	H	H	H	U	487	437	470	572	650	U	U	U	U	H	60
49	Grimme Landmaschinen GmbH & Co. KG	D	NdS	Damme	1.002	1.171	1.421	1.377	1.600	U	U	U	U	U	165	222	274	228	228	U	U	U	U	U	60
50	Röhm GmbH	D	BaWü	Sontheim	1.200	1.600	1.900	1.900	1.900	C	H	U	U	U	138	200	201	172	201	H	U	S	U	S	58
51	J. Bunting Beteiligungs AG	G	NdS	Leer	6.260	7.034	7.500	9.943	9.900	H	H	U	H	H	1.233	1.305	1.600	1.615	1.800	H	H	P	H	H	58
52	MEGGLE Aktiengesellschaft	D	Bay	Wasserburg	1.520	1.611	1.577	2.000	2.400	U	U	U	U	U	559	652	635	568	700	U	U	U	H	U	58
53	Centrotec Sustainable AG	D	NRW	Brilon	1.691	2.508	2.670	2.614	2.663	H	H	U	U	U	396	406	476	467	480	U	U	U	U	U	57
54	Malerwerkstätten Heinrich Schmid GmbH & Co. KG	D	BaWü	Reutlingen	2.087	2.806	2.993	3.037	3.286	U	U	U	U	U	212	231	249	273	284	U	U	U	U	U	57
55	Emons Spedition GmbH	I	NRW	Köln	1.035	1.069	1.128	1.077	1.600	U	U	U	U	U	174	199	219	188	220	U	U	U	U	H	55

Nr.	Inhaltsverzeichnis	WZ	B.-Land	Ort	Beschäftigte Konzern					Quelle-Konzern-B					Konzernumsatz in Mio. Euro					Quelle-Konzern-U					rel. Wachstum 2006/2010
					2006	2007	2008	2009	2010	'06	'07	'08	'09	'10	2006	2007	2008	2009	2010	'06	'07	'08	'09	'10	
56	NEW YORKER SE	G	NdS	Braunschweig	4.868	5.000	6.497	7.435	7.500	H	S	U	U	H	790	1.000	1.124	1.238	1.300	S	H	U	U	H	54
57	Detlef Louis Motorrad-Vertriebsgesellschaft mbH	G	HH	Hamburg	978	1.063	1.215	1.317	1.500	U	U	U	U	U	154	180	206	219	200	U	U	U	U	S	53
58	Kopf Holding GmbH	D	BaWü	Kirchheim/ Teck	1.311	1.509	1.751	1.796	2.000	U	U	U	U	U	178	265	253	184	213	U	U	U	U	S	53
59	Peter Kattenbeck GmbH	K	Bay	Nürnberg	3.807	3.821	3.951	3.981	5.800	U	U	U	U	U	38	40	41	41	63	U	U	U	U	U	52
60	Duravit Gruppe	D	BaWü	Hornberg	3.564	4.364	5.436	5.202	5.415	U	U	U	U	U	262	311	335	293	328	U	U	U	U	U	52
61	API Computer Handels Gesellschaft mbH	G	NRW	Aachen	233	200	233	254	350	H	H	U	U	U	271	300	310	330	312	U	U	U	U	S	50
62	Vetter Pharma-Fertigung GmbH & Co. KG	D	BaWü	Ravensburg	1.600	1.900	2.300	2.400	2.400	C	H	C	U	U	220	239	251	300	338	C	H	S	H	S	50
63	Enercon GmbH	D	NdS	Aurich	8.000	11.000	12.000	13.000	12.000	H	H	U	U	U	1.900	2.400	3.150	3.400	3.570	H	P	P	P	P	50
64	Biotest Aktiengesellschaft	D	G He	Dreieich	1.149	1.727	1.952	1.983	1.721	U	U	U	U	U	282	326	423	440	413	U	U	U	U	U	50
65	Marc Cain GmbH	D	BaWü	Bodelshausen	1.836	1.915	2.000	2.700	2.735	S	C	U	P	U	123	137	150	160	184	H	H	U	H	U	49
66	Severin-Elektrik GmbH & Co. KG	D	NRW	Sundern	1.750	1.509	1.500	1.740	2.600	H	H	U	H	U	133	146	151	148	175	H	H	S	H	S	49
67	Joh. Berenberg, Gossler & Co. KG	J	HH	Hamburg	658	763	837	894	977	U	U	U	U	U	2.718	3.621	4.279	3.389	3.242	U	U	U	U	U	48
68	GEZE GmbH	D	BaWü	Leonberg	1.450	1.900	2.050	2.100	2.150	H	H	U	U	U	360	360	410	410	400	H	U	U	U	U	48
69	Ströer Out-of-Home Media AG	K	NRW	Köln	1.170	1.375	1.446	1.587	1.731	U	U	U	U	U	440	509	493	470	531	U	U	H	U	U	48
70	Refratechnik Holding GmbH	C	F Bay	Ismaning	987	1.341	1.340	1.436	1.459	H	U	H	H	U	295	305	362	360	365	H	H	H	H	H	48
71	GOLDBECK GmbH	F	NRW	Bielefeld	1.619	1.824	1.998	2.383	2.389	U	U	U	U	U	550	757	1.040	1.279	1.050	C	C	C	H	U	48
72	dm-drogerie markt GmbH + Co. KG	G	BaWü	Karlsruhe	24.722	27.054	30.719	33.918	36.224	U	U	U	U	U	3.672	4.150	4.705	5.190	5.650	U	U	U	U	U	47
73	Edelmann GmbH & Co. KG	D	BaWü	Heidenheim	1.028	1.136	1.290	1.332	1.500	U	U	U	U	U	147	162	182	182	188	U	U	U	U	U	46
74	Gerry Weber International Aktiengesellschaft	D	NRW	Halle (Westf.)	1.868	2.018	2.268	2.420	2.700	H	U	H	U	U	443	507	570	594	622	U	U	U	U	U	45
75	DÖHLER GmbH	D	He	Darmstadt	1.800	1.800	2.200	2.300	2.600	H	H	U	P	U	271	295	300	293	305	C	H	H	H	H	44
76	Hörmann Holding GmbH & Co. KG	D	K Bay	Kirchseeon	2.564	3.111	4.100	3.879	3.702	H	U	U	U	U	420	531	765	472	561	H	H	U	H	H	44
77	HARTING KGaA	D	NRW	Espelkamp	2.199	2.601	3.211	3.174	3.174	H	H	U	U	U	313	345	385	413	413	H	H	U	U	U	44
78	Hettich Holding GmbH & Co. oHG	D	NRW	Kirchlengern	4.019	4.910	5.800	5.800	5.800	H	U	U	U	U	621	699	777	780	780	H	U	U	U	U	44
79	C. & A. Veltins GmbH & Co. KG	D	NRW	Meschede	387	401	570	558	558	S	S	H	H	H	270	252	262	256	268	S	H	H	H	H	44
80	G. Siempelkamp GmbH & Co. KG	D	NRW	Krefeld	2.114	2.363	2.400	2.746	3.047	H	H	H	U	U	412	493	500	554	494	H	H	H	U	U	44
81	Nehlsen AG	O	HB	Bremen	2.644	2.766	3.601	3.728	3.800	H	C	U	U	H	231	262	339	292	300	H	H	U	U	H	44
82	Berger Holding GmbH & Co. KG	D	Bay	Memmingen	1.264	1.341	1.316	1.276	1.800	H	H	U	U	U	175	213	203	132	159	H	H	U	U	S	42

DIE VOLKSWIRTSCHAFTLICHE BEDEUTUNG DER FAMILIENUNTERNEHMEN

Nr.	Inhaltsverzeichnis	WZ		B.-Land	Ort	Beschäftigte Konzern					Quelle-Konzern-B					Konzernumsatz in Mio. Euro					Quelle-Konzern-U					rel. Wachstum 2006/2010
						2006	2007	2008	2009	2010	'06	'07	'08	'09	'10	2006	2007	2008	2009	2010	'06	'07	'08	'09	'10	
83	Meyer & Meyer Internationale Spediteure GmbH & Co. KG	I		NdS	Osnabrück	1.900	2.300	2.300	2.000	2.700	H	P	U	H	S	300	200	142	135	154	H	P	U	D	S	42
84	GROB-WERKE GmbH & Co. KG	D		Bay	Mindelheim	2.000	1.900	1.933	2.042	2.839	H	H	H	H	U	400	465	530	473	500	U	S	P	H	U	42
85	ANSON'S Herrenhaus KG	G		NRW	Düsseldorf	1.200	1.180	1.200	1.700	1.700	C	H	C	H	H	180	178	190	221	221	C	C	H	H	H	42
86	Häfele GmbH & Co KG	D		BaWü	Nagold	3.725	4.191	4.400	4.700	5.250	H	U	U	U	U	720	809	815	739	881	H	H	H	U	U	41
87	FEV GmbH	D		NRW	Aachen	1.152	1.301	1.610	1.677	1.621	U	U	U	U	S	142	161	207	195	216	U	U	U	U	H	41
88	OBO BETTERMANN GmbH und Co. KG	G		NRW	Menden	1.500	2.100	2.100	2.100	2.100	H	U	H	H	H	340	350	350	365	348	H	H	H	H	S	40
89	Gebr. Brass GmbH	G		Bay	Aschaffenburg	644	1.021	1.100	1.100	900	H	H	H	H	P	284	273	275	350	400	H	H	H	H	P	40
90	SCHOKINAG Schokolade-Industrie Herrmann GmbH & Co. KG	D		BaWü	Mannheim	180	180	184	183	250	H	H	U	U	H	200	205	210	228	280	H	S	H	H	H	39
91	Hamberger Industrierwerke GmbH	D	G	Bay	Stephanskirchen	1.189	1.300	1.654	1.607	1.650	U	U	U	U	U	237	200	268	240	260	U	H	U	U	U	39
92	Aerzener Maschinenfabrik GmbH	D		NdS	Aerzen	1.299	1.416	1.650	1.650	1.800	H	U	U	U	U	213	260	270	280	290	H	U	U	U	U	39
93	Phoenix Contact GmbH & Co. KG	D		NRW	Blomberg	7.943	8.785	10.200	11.000	11.000	U	U	U	U	U	941	1.116	1.184	1.200	1.250	H	H	H	H	H	38
94	H. Gautzsch GmbH Co. KG	D		NRW	Münster	742	778	1.026	1.098	1.026	U	U	U	U	H	224	244	274	309	310	U	U	U	U	H	38
95	HK Food GmbH	G	H	NRW	Düsseldorf	6.067	6.697	7.320	7.266	8.376	S	S	H	U	U	622	730	759	729	930	S	S	H	U	U	38
96	Ziehl-Abegg Aktiengesellschaft	D		BaWü	Künzelsau	2.029	2.360	2.479	2.386	2.800	U	U	U	U	U	262	296	253	304	310	U	U	U	U	U	38
97	Schuler AG	D		BaWü	Göppingen	3.606	5.710	5.634	5.332	4.969	U	H	U	U	U	563	725	966	823	650	H	U	U	U	U	38
98	Rethmann AG & Co. KG	I	O	NRW	Selm	29.771	35.111	39.128	37.748	41.000	U	U	U	U	U	4.736	7.221	9.600	7.078	9.300	H	H	H	H	U	38
99	Friedrich Boysen GmbH & Co. KG	D		BaWü	Altensteig	1.310	1.530	1.580	1.680	1.800	U	U	U	U	H	480	585	640	634	740	U	U	U	U	H	37
100	multiline Textil GmbH	G		NRW	Düsseldorf	13.212	13.816	13.994	17.713	18.128	S	H	S	S	S	1.328	1.460	1.545	1.400	1.365	C	C	S	P	S	37
101	Josef Marschall GmbH	G		Bay	Schwaig	19	21	25	25	26	H	H	H	H	H	298	370	585	521	454	H	H	H	H	H	37
102	Mühlbauer Holding AG & Co. Kommanditgesellschaft auf Aktien	D		Bay	Roding	1.608	1.791	1.841	1.905	2.200	U	U	U	U	U	161	159	173	160	207	U	U	U	U	H	37
103	Bartels-Langness Handelsgesellschaft mbH & Co. KG	G		SH	Kiel	10.000	12.000	13.500	13.385	13.668	P	S	P	S	S	2.100	2.650	3.200	2.710	3.000	P	P	P	P	P	37
104	Rudolf Wild GmbH & Co. KG	D		BaWü	Eppelheim	1.831	1.841	1.794	2.082	2.500	U	U	U	U	U	514	544	526	548	598	U	U	U	U	S	37
105	Landbäckerei Ihle GmbH	G		Bay	Friedberg	1.465	1.427	1.748	1.821	2.000	U	U	U	U		79	80	90	91	94	U	U	U	U	S	37
106	Johann Bunte Bauunternehmung GmbH & Co. KG	F		NdS	Papenburg	1.100	1.100	1.200	1.200	1.500	H	H	H	H	U	248	250	240	260	277	S	H	H	H	S	36
107	Max Bögl Bauunternehmung GmbH & Co. KG	F		Bay	Sengenthal	4.400	4.700	5.700	6.000	6.000	U	H	U	U	U	690	670	830	700	750	U	U	U	P	H	36
108	MERCK KG auf Aktien	D		He	Darmstadt	29.774	30.791	31.971	33.062	40.562	U	U	U	U	U	6.259	7.057	7.558	7.747	9.290	U	U	U	U	U	36

Nr.	Inhaltsverzeichnis	WZ	B.-Land	Ort	Beschäftigte Konzern					Quelle-Konzern-B					Konzernumsatz in Mio. Euro					Quelle-Konzern-U					rel. Wachstum 2006/2010	
					2006	2007	2008	2009	2010	'06	'07	'08	'09	'10	2006	2007	2008	2009	2010	'06	'07	'08	'09	'10		
109	Ernsting's family GmbH & Co. KG	G	NRW	Coesfeld	6.734	7.550	7.992	8.332	9.162	U	U	U	U	U	513	550	578	624	699	U	U	U	U	U	36	
110	Alois Dallmayr KG	G	Bay	München	1.500	1.517	1.588	1.666	2.037	H	H	H	H	H	464	490	525	569	631	H	H	H	H	H	36	
111	Magnet-Schultz GmbH & Co. Fabrikations- und Vertriebs-KG	D	Bay	Memmingen	1.400	1.107	1.300	1.234	1.900	H	H	H	H	U	200	180	183	144	130	H	H	H	H	H	36	
112	Service Innovation Group GmbH	K	BaWü	Ettlingen	12.528	17.935	15.392	16.633	17.000	S	H	U	U	H	128	153	114	119	144	H	H	U	U	S	36	
113	FALKE KGaA	D	NRW	Schmallenberg	2.275	2.500	2.564	2.479	3.086	C	U	S	U	U	186	196	198	205	230	H	H	S	P	U	36	
114	Deutsche Amphibolin-Werke von Robert Murjahn Stiftung & Co KG	D	He	Ober-Ramstadt	3.321	3.493	3.854	3.862	4.500	H	U	U	U	U	738	810	900	885	1.000	H	U	U	H	U	36	
115	Webasto AG	D	Bay	Stockdorf	6.286	6.619	6.807	6.295	8.500	U	U	U	U	U	1.555	1.791	1.603	1.247	2.000	U	U	U	U	U	35	
116	AWG Allgemeine Warenvertriebs-GmbH	G	BaWü	Köngen	2.050	2.700	2.800	2.753	2.746	U	H	U	U	U	240	255	224	229	244	U	U	H	U	U	34	
117	Leonhard Weiss GmbH & Co. KG	F	BaWü	Göppingen	2.502	2.700	2.700	3.150	3.350	H	H	H	H	H	530	620	650	671	680	U	U	U	H	H	34	
118	B. Braun Melsungen AG	D	He	Melsungen	31.127	35.810	37.601	39.504	41.666	U	U	U	U	U	3.321	3.573	3.786	4.028	4.423	U	U	U	U	U	34	
119	Vaillant GmbH	D	NRW	Remscheid	9.284	10.307	12.912	12.265	12.423	U	U	U	U	U	1.997	2.111	2.400	2.217	2.314	U	U	H	U	U	34	
120	Pfeifer & Langen KG	D	NRW	Köln	919	1.137	1.275	1.301	1.229	H	H	H	H	H	644	669	760	728	730	H	H	H	H	H	34	
121	KEMNA BAU Andreae GmbH & Co. KG	C	F	SH	Pinneberg	1.047	1.176	1.400	1.335	1.400	C	U	U	U	U	227	251	255	306	320	C	C	H	H	H	34
122	Big Dutchman International GmbH	G	NdS	Vechta	1.175	1.380	1.484	1.500	1.570	U	U	U	H	H	370	450	475	460	600	U	U	U	H	H	34	
123	Siemes Schuhcenter GmbH & Co. KG	G	NRW	Mönchengladbach	3.000	3.000	4.010	4.000	4.000	H	H	U	H	H	203	223	223	235	216	H	H	H	H	S	33	
124	Dorfner Gruppe	K	H	Bay	Nürnberg	6.770	7.000	8.000	8.800	9.000	H	S	P	U	U	117	130	154	161	179	H	H	P	U	U	33
125	Giesecke & Devrient Holding GmbH	D	Bay	München	7.861	8.919	9.849	10.122	10.413	H	H	U	U	U	1.297	1.551	1.689	1.684	1.688	H	U	U	U	U	32	
126	Wortmann Schuh-Holding KG	D	G	NRW	Detmold	680	730	780	850	900	H	U	H	U	U	625	741	741	830	950	H	H	H	U	U	32
127	FERCHAU Engineering GmbH	K	NRW	Gummersbach	3.100	3.800	4.034	3.558	4.100	H	C	U	U	U	210	270	310	260	300	H	H	U	U	U	32	
128	Bockholdt Gebäudedienste KG	K	SH	Lübeck	5.300	6.791	7.000	7.500	7.000	H	P	U	H	U	85	93	93	80	82	H	H	U	H	U	32	
129	Müller Ltd. & Co. KG	G	BaWü	Ulm	17.500	20.000	22.000	21.521	23.110	C	H	U	U	U	1.471	1.746	1.815	2.224	2.429	H	S	U	U	U	32	
130	KWS SAAT AG	D	NdS	Einbeck	2.652	2.739	2.856	3.215	3.492	U	U	U	U	U	505	538	599	717	754	U	U	U	U	U	32	
131	Lindner Hotels AG	G	NRW	Düsseldorf	1.520	1.520	1.850	2.150	2.000	H	H	H	H	U	114	131	156	148	166	U	U	U	U	U	32	
132	GETRAG Getriebe- und Zahnradfabrik Hermann Hagenmeyer GmbH & Cie KG	G	BaWü	Untergruppenbach	10.271	13.626	13.449	12.700	13.500	H	H	U	U	U	2.322	2.604	2.540	1.993	2.500	H	H	U	H	H	31	
133	BauKing Aktiengesellschaft	G	NdS	Hannover	2.285	2.793	2.700	3.187	3.000	H	H	H	U	H	556	694	700	733	692	H	H	H	H	S	31	
134	Köster AG	F	NdS	Osnabrück	764	1.000	1.008	949	1.000	H	H	H	H	U	447	461	858	574	800	H	U	U	U	U	31	

DIE VOLKSWIRTSCHAFTLICHE BEDEUTUNG DER FAMILIENUNTERNEHMEN

Nr.	Inhaltsverzeichnis	WZ		B.-Land	Ort	Beschäftigte Konzern					Quelle-Konzern-B					Konzernumsatz in Mio. Euro					Quelle-Konzern-U					rel. Wachstum 2006/2010
						2006	2007	2008	2009	2010	'06	'07	'08	'09	'10	2006	2007	2008	2009	2010	'06	'07	'08	'09	'10	
135	Klüh Service Management GmbH	K	H	NRW	Düsseldorf	31.478	35.076	38.694	40.791	41.114	U	U	U	U	U	463	537	617	620	633	U	U	U	U	U	31
136	Ehrmann AG	D		Bay	Oberschönegg	1.149	1.171	1.283	1.273	1.500	H	H	U	U	U	547	598	650	620	685	H	H	U	H	U	31
137	CHG Meridian Deutsche Computer Leasing Aktiengesellschaft	K	G	BaWü	Weingarten	453	490	519	566	590	H	U	U	U	U	700	741	731	736	809	U	U	H	U	S	30
138	Karl Storz GmbH & Co. KG	D		BaWü	Tuttlingen	2.918	3.798	3.800	3.800	3.800	H	H	H	H	H	521	786	888	866	870	H	H	H	H	H	30
139	Diehl Stiftung & Co. KG	D		Bay	Nürnberg	10.444	11.242	11.520	12.212	13.569	U	U	U	U	U	2.127	2.217	2.200	2.205	2.725	U	U	U	U	U	30
140	H. Stoll GmbH & Co. KG	D		BaWü	Reutlingen	732	988	982	950	950	H	H	U	U	H	241	294	294	292	329	H	H	H	H	S	30
141	Bauer Media Group	O		HH	Hamburg	6.550	6.600	6.417	6.965	8.493	U	U	U	U	U	1.791	1.814	1.789	2.107	2.029	U	U	U	U	U	30
142	Schwarz-Gruppe	G		BaWü	Neckarsulm	240.000	260.000	280.000	290.000	310.000	S	P	P	P	P	40.000	44.000	54.000	54.800	60.000	S	P	P	P	P	29
143	Muhr und Bender KG	D		NRW	Attendorf	4.266	4.657	4.835	4.651	5.500	U	U	U	U	H	710	807	824	693	744	U	U	U	U	S	29
144	Iwan Budnikowsky GmbH & Co. KG	G		HH	Hamburg	1.901	2.070	2.217	2.217	2.444	U	U	U	U	U	246	265	287	308	324	U	U	U	U	U	29
145	AHG Allgemeine Hospitalgesellschaft AS	N		NRW	Düsseldorf	2.336	2.262	2.760	3.027	3.000	U	U	U	U	U	148	157	187	196	196	H	H	H	H	H	28
146	Heinrich Hugendubel GmbH & Co. KG Buchhandlung und Antiquariat	G		Bay	München	1.000	1.000	1.000	1.500	1.284	H	H	H	P	U	230	245	262	265	302	U	U	U	U	U	28
147	Dachser GmbH & Co. KG	I		Bay	Kempton	15.000	17.155	18.175	17.537	19.250	H	U	U	U	U	3.100	3.200	3.600	3.200	3.800	H	U	U	U	U	28
148	Lapp Holding AG	D		BaWü	Stuttgart	2.184	3.000	2.639	2.600	2.800	H	H	H	U	U	610	744	803	508	633	H	H	H	U	U	28
149	TRIMET ALUMINIUM AG	D		NRW	Essen	1.224	1.356	1.545	1.554	1.568	U	U	U	U	U	530	1.067	1.112	827	871	U	U	U	U	U	28
150	ElringKlinger AG	D		BaWü	Dettingen	3.269	3.602	4.175	4.676	4.171	U	U	U	U	U	528	608	658	579	796	U	U	U	U	U	28
151	Stulz Holding GmbH	D	G	HH	Hamburg	3.378	3.927	4.188	4.135	4.300	U	U	U	U	U	600	700	737	584	550	P	P	S	H	U	27
152	Veritas AG	D		He	Gelnhausen	3.004	3.067	2.929	2.657	3.820	U	U	U	U	U	367	416	432	377	505	U	U	U	U	U	27
153	M U L T I V A C Sepp Haggenmüller GmbH & Co. KG	D		Bay	Wolfertschwenden	1.417	1.562	1.690	1.749	1.800	U	U	U	U	H	237	270	259	223	262	U	U	U	U	S	27
154	Viessmann Werke GmbH & Co. KG	D		He	Allendorf	7.400	7.749	8.500	8.900	9.400	H	H	U	U	U	1.400	1.400	1.705	1.606	1.700	H	U	U	U	U	27
155	Schnellecke Group AG & Co. KG	I		NdS	Wolfsburg	11.451	12.279	13.329	12.290	14.519	U	U	U	U	U	711	711	575	685	632	U	U	U	U	U	27
156	Hermann Schröder-Dreesmann e. K.	G	I	NdS	Ankum	75	95	95	95	95	H	U	U	U	U	240	270	270	270	270	H	H	U	U	U	27
157	Herm. G. Dethleffsen AG & Co. KG	D		SH	Flensburg	1.739	1.790	2.117	2.072	2.200	H	H	U	U	H	145	141	148	150	177	H	H	H	H	S	27
158	MAPAL Fabrik für Präzisionswerkzeuge Dr. Kress KG	D		BaWü	Aalen	2.700	2.850	3.000	3.400	3.400	H	U	U	U	H	263	265	310	215	200	H	C	U	U	H	26
159	Waskönig+Walter Kabel-Werk GmbH u. Co. KG	D	G	NdS	Saterland	382	382	382	480	480	H	H	H	H	U	366	371	375	370	374	H	H	H	H	H	26
160	WAGO Kontakttechnik GmbH & Co. KG	D		NRW	Minden	4.300	5.000	5.100	5.200	5.400	U	U	U	U	U	387	431	453	380	503	U	U	U	U	U	26

Nr.	Inhaltsverzeichnis	WZ	B.-Land	Ort	Beschäftigte Konzern					Quelle-Konzern-B					Konzernumsatz in Mio. Euro					Quelle-Konzern-U					rel. Wachstum 2006/2010
					2006	2007	2008	2009	2010	'06	'07	'08	'09	'10	2006	2007	2008	2009	2010	'06	'07	'08	'09	'10	
161	Hübner GmbH	D	He	Kassel	1.267	1.605	1.747	1.700	1.590	H	U	U	U	H	167	211	221	240	241	H	H	S	H	H	25
162	Krauss-Maffei Wegmann GmbH & Co. KG	D	Bay	München	2.792	2.936	3.119	3.153	3.500	H	H	U	U	U	959	1.276	1.430	1.235	1.565	H	H	H	H	S	25
163	Kirchhoff Gruppe	D	NRW	Iserlohn	4.710	5.170	5.323	5.428	5.900	U	U	U	U	U	684	757	776	804	870	U	U	U	U	U	25
164	Kötter Services	K	NRW	Essen	10.800	12.000	12.400	12.400	13.500	C	H	U	U	U	225	262	280	280	303	C	C	U	U	U	25
165	HÄRTER Werkzeugbau GmbH	D	BaWü	Königsbach-Stein	1.200	1.700	1.500	1.486	1.500	U	H	P	S	U	177	194	200	180	218	S	S	P	P	U	25
166	Marguardt GmbH	D	BaWü	Rietheim-Weilheim	4.000	4.500	5.322	3.750	5.000	U	U	P	S	U	414	480	497	350	464	D	D	D	D	D	25
167	Hirschvogel Holding GmbH	D	Bay	Denklingen	2.411	2.567	2.735	2.700	3.010	H	H	U	U	H	441	523	506	500	600	H	H	H	H	U	25
168	apetito-Gruppe	H	D	Bay	Rheine	6.735	7.396	8.058	8.400	8.400	U	U	U	U	522	604	667	655	670	U	U	U	U	U	25
169	THIMM Holding GmbH + Co. KG	D	K	NdS	Northeim	1.402	1.480	1.502	1.512	1.748	U	U	U	U	237	292	312	280	333	U	U	U	U	U	25
170	Fruchtimport van Wylick GmbH	G	NRW	Düsseldorf	321	342	350	310	400	H	U	H	H	U	223	229	230	213	250	H	H	H	H	U	25
171	Bürkert Verwaltungs-Gesellschaft mbH	D	BaWü	Ingelfingen	1.686	1.804	1.800	1.962	2.100	U	U	H	U	U	288	318	320	265	345	H	H	H	H	U	25
172	Käserei Champignon Hofmeister GmbH & Co. KG	D	G	Bay	Lauben	803	800	899	887	1.000	U	U	U	U	275	275	289	340	440	C	C	S	H	U	25
173	Messer Holding GmbH	D	He	Sulzbach	4.247	4.380	4.696	5.211	5.288	U	U	U	U	U	630	705	795	797	909	U	U	U	U	U	25
174	Berner GmbH	D	BaWü	Künzelsau	6.545	7.113	8.002	7.838	8.140	U	U	U	U	U	717	779	870	856	948	U	U	U	U	U	24
175	Knauf Gips KG	D	Bay	Iphofen	18.500	22.000	23.000	24.000	23.000	H	H	P	P	H	4.600	5.500	5.600	4.900	5.500	H	H	P	P	H	24
176	Maschinenfabrik Reinhausen GmbH	D	Bay	Regensburg	2.173	2.050	2.500	2.700	2.700	S	H	U	U	U	408	430	565	500	500	S	U	U	U	P	24
177	Deutsche R+ S Dienstleistungen GmbH & Co. KG	K	NdS	Hannover	3.227	3.700	3.800	3.900	4.000	S	H	H	H	U	65	68	70	71	71	H	H	H	H	U	24
178	Gühring OHG	D	BaWü	Albstadt	2.021	2.200	2.400	2.500	2.500	S	H	H	H	H	235	242	264	275	311	H	H	H	H	S	24
179	ifm electronic gmbh	D	NRW	Essen	2.841	3.200	3.426	3.381	3.500	H	H	U	U	U	354	398	421	322	470	C	H	U	U	U	23
180	Mahle GmbH	D	BaWü	Stuttgart	38.600	47.900	49.300	43.500	47.500	U	U	U	U	U	4.314	5.060	5.014	3.864	5.261	U	U	U	U	U	23
181	Fielmann AG	D	G	HH	Hamburg	11.160	11.858	12.608	13.235	13.733	U	U	U	U	793	839	903	1.113	1.159	U	U	U	U	U	23
182	SOLARWATT AG	D	F	Sa	Dresden	382	461	458	430	470	U	U	U	U	145	203	307	295	385	U	U	U	U	U	23
183	Conditorei Coppenrath & Wiese GmbH & Co. KG	D	NdS	Osnabrück	1.626	1.818	1.800	2.100	2.000	C	H	U	U	U	290	342	377	325	340	C	H	H	U	H	23
184	Mann + Hummel Holding GmbH	D	BaWü	Ludwigsburg	10.739	11.589	12.403	11.787	13.201	U	U	U	U	U	1.596	1.750	1.825	1.670	2.180	H	H	U	U	U	23
185	Kliniken Schmieder (Stiftung & Co.) KG	N	BaWü	Gailingen	1.221	1.267	1.295	1.400	1.500	H	H	H	U	U	74	76	77	81	85	H	H	U	U	H	23
186	Knorr-Bremse AG	D	Bay	München	13.035	13.943	14.999	14.432	16.000	U	U	U	U	U	3.121	3.251	3.384	2.761	3.700	U	U	U	U	U	23
187	ProMinent Dosiertechnik GmbH	D	BaWü	Heidelberg	1.774	2.000	2.100	2.079	2.175	H	H	U	U	S	272	305	348	310	220	S	U	U	P	H	23
188	RATIONAL Aktiengesellschaft	D	G	Bay	Landsberg	864	965	1.090	1.031	1.058	H	H	H	H	284	337	343	314	350	H	H	H	H	H	22
189	Heinrich Schmid Gruppe	F	BaWü	Reutlingen	2.687	2.806	2.993	3.037	3.286	U	U	U	U	U	231	249	273	273	284	U	U	U	U	U	22

DIE VOLKSWIRTSCHAFTLICHE BEDEUTUNG DER FAMILIENUNTERNEHMEN

Nr.	Inhaltsverzeichnis	WZ	B.-Land	Ort	Beschäftigte Konzern					Quelle-Konzern-B					Konzernumsatz in Mio. Euro					Quelle-Konzern-U					rel. Wachstum 2006/2010
					2006	2007	2008	2009	2010	'06	'07	'08	'09	'10	2006	2007	2008	2009	2010	'06	'07	'08	'09	'10	
190	TRUMPF GmbH + Co. KG	D	BaWü	Ditzingen	6.488	7.074	7.716	7.965	7.928	U	U	U	U	U	1.645	1.938	2.144	1.340	1.663	U	U	U	U	U	22
191	Willi Betz Unternehmensgruppe	I	BaWü	Reutlingen	6.147	6.024	6.279	6.657	7.500	S	U	U	S	U	762	976	1.004	800	850	U	U	U	U	S	22
192	Dr. Johannes Heidenhain GmbH	D	Bay	Traunreut	7.295	7.954	8.475	7.729	8.900	H	H	U	U	H	873	973	1.028	630	1.000	H	H	H	H	H	22
193	Optima-Maschinenfabrik Dr. Bühler GmbH & Co.	D	BaWü	Schwäbisch-Hall	1.060	1.111	1.200	1.300	1.293	H	C	U	U	S	151	172	173	218	252	H	H	H	H	S	22
194	STIHL Holding AG & Co. KG	D	BaWü	Waiblingen	9.281	9.733	10.063	10.851	11.310	U	U	U	U	U	2.019	2.088	2.143	2.038	2.363	U	U	U	U	U	22
195	FROSTA AG	D	HB	Bremerhaven	1.248	1.372	1.539	1.614	1.520	U	U	U	U	U	307	349	392	411	393	H	H	H	U	U	22
196	Schütz GmbH & Co. KGaA	D	G RP	Selters	2.300	2.550	2.550	2.731	2.800	U	U	H	S	U	400	446	460	364	365	H	H	H	H	H	22
197	Festo AG & Co. KG	D	K BaWü	Esslingen	12.000	12.000	13.500	13.500	14.600	H	H	U	U	U	1.500	1.650	1.700	1.300	1.800	H	H	U	U	U	22
198	Balluf Verwaltungsgesellschaft mbH	D	BaWü	Neuhaus auf den Fildern	1.792	1.926	2.163	2.088	2.180	S	H	H	H	H	248	224	233	158	170	S	H	H	H	H	22
199	Huf Hülsbeck & Fürst GmbH & Co. KG	D	NRW	Velbert	4.600	4.900	4.900	5.200	5.595	U	U	U	U	U	740	815	777	703	847	U	U	U	U	U	22
200	Conrad Electronic SE	G	Bay	Hirschau	1.981	2.065	2.157	2.186	2.400	U	U	U	U	H	652	714	784	745	750	U	U	U	U	H	21
201	Rösler Oberflächentechnik GmbH	D	Bay	Bad Staffelstein	1.075	1.130	1.300	1.300	1.300	H	H	U	U	U	280	220	230	216	250	H	H	H	S	S	21
202	Diringer & Scheidel Bauunternehmung GmbH & Co. KG	F	BaWü	Mannheim	1.242	1.150	1.300	1.400	1.500	S	H	H	H	H	173	160	170	180	180	S	H	H	H	H	21
203	Otto Fuchs KG	D	NRW	Meinerzhagen	7.460	7.599	7.894	7.861	9.000	U	U	U	U	U	2.151	2.472	2.500	3.000	2.421	H	H	U	U	H	21
204	Buddelei-Mode GmbH & Co. KG	G	NdS	Oldenburg	1.332	1.433	1.433	1.563	1.606	H	H	P	H	S	66	63	64	74	81	H	H	S	H	S	21
205	TRILUX GmbH & Co. KG	D	NRW	Arnsberg	3.734	4.376	4.630	4.379	4.500	U	U	U	U	H	314	376	406	385	390	U	U	U	H	H	21
206	Gegenbauer Holding SA & Co. KG	G	BBG	Birkenwerder	12.088	11.453	13.122	14.448	14.562	H	H	U	U	U	308	292	329	369	388	H	H	U	H	U	20
207	Sartorius AG	D	NdS	Göttingen	3.749	4.518	4.660	4.323	4.514	U	U	U	U	U	521	589	612	602	659	H	H	H	U	U	20
208	Bijou Brigitte modische Accessoires AG	G	D HH	Hamburg	2.840	3.187	3.345	3.452	3.410	U	U	U	U	U	348	367	375	390	378	U	U	U	U	U	20
209	Teekanne Holding GmbH	D	G NRW	Düsseldorf	1.250	1.238	1.211	1.221	1.500	U	U	U	U	H	177	188	191	203	236	U	U	U	U	S	20
210	Peri-Werk Artur Schwörer GmbH & Co. KG	D	Bay	Weißenhorn	4.588	5.145	5.400	5.399	5.500	U	U	U	U	U	922	1.110	1.220	871	825	H	H	P	H	U	20
211	Kromberg & Schubert GmbH & Co. KG Kabel-Automobiltechnik	D	BaWü	Renningen	14.184	15.340	16.750	17.039	17.000	H	U	U	U	H	548	604	669	525	550	H	H	U	U	H	20
212	Scheidt & Bachmann GmbH	K	NRW	Mönchengladbach	1.644	1.737	1.838	1.967	1.970	U	U	U	U	U	227	233	236	240	254	U	U	U	U	S	20
213	Hager SE	D	K Saar	Blieskastel	9.352	9.000	10.000	11.000	11.200	H	H	U	U	U	1.069	1.184	1.370	1.300	1.420	C	C	U	U	U	20
214	Geobra Brandstätter GmbH & Co. KG	D	Bay	Zirndorf	2.721	2.861	2.973	3.060	3.250	U	U	U	U	U	379	459	496	518	559	H	U	U	U	U	19
215	Wika Alexander Wiegand SE & Co. KG	D	Bay	Klingenberg	4.861	5.295	5.631	5.771	5.800	H	H	U	U	H	418	460	515	442	460	H	H	H	H	H	19
216	Schüller Möbelwerk KG	G	Bay	Herrieden	922	964	985	1.044	1.100	S	S	H	H	U	150	162	220	242	260	S	H	H	H	H	19

Nr.	Inhaltsverzeichnis	WZ	B.-Land	Ort	Beschäftigte Konzern					Quelle-Konzern-B					Konzernumsatz in Mio. Euro					Quelle-Konzern-U					rel. Wachstum 2006/2010	
					2006	2007	2008	2009	2010	'06	'07	'08	'09	'10	2006	2007	2008	2009	2010	'06	'07	'08	'09	'10		
217	Axel Springer AG	K	B	Berlin	9.733	10.348	10.666	10.740	11.563	H	U	U	U	U	2.894	2.612	2.729	2.612	2.894	P	P	P	U	U	19	
218	Hellmann Worldwide Logistics GmbH & Co. KG	I	NdS	Osnabrück	7.285	7.275	8.550	7.500	8.652	H	U	H	H	H	2.600	2.820	2.870	2.470	2.400	H	H	P	H	H	19	
219	DALLI-WERKE GmbH & Co. KG	D	G	NRW	Stolberg	1.689	1.739	1.837	1.946	2.000	H	H	U	U	564	615	695	724	725	H	H	H	H	H	18	
220	PHW-Gruppe LOHMANN & CO. AG	A	NdS	Visbek	4.228	4.645	4.750	5.000	5.000	U	H	U	U	U	1.272	1.590	1.930	2.003	2.100	U	U	U	U	U	18	
221	Sick AG	D	BaWü	Waldkirch	4.392	4.721	5.092	4.919	5.193	U	U	U	U	U	646	708	737	597	749	U	U	U	U	U	18	
222	Alltours Flugreisen GmbH	I	NRW	Duisburg	846	906	1.018	830	1.000	H	H	H	H	H	1.137	1.188	1.300	1.220	1.170	U	U	U	U	U	18	
223	Wirtgen GmbH	D	RP	Windhagen	1.100	1.200	1.200	1.200	1.300	H	H	H	U	U	370	400	380	347	475	H	H	H	H	U	18	
224	Frischli Milchwerke GmbH	D	NdS	Rehburg-Loccum	518	534	550	580	610	H	H	P	H	U	285	296	375	343	321	H	H	P	H	U	18	
225	Voith AG	D	BaWü	Heidenheim	33.773	36.844	41.384	39.329	39.754	H	H	H	U	U	3.739	4.190	4.909	5.085	5.198	H	H	U	U	U	18	
226	Renta Personal-Leasing GmbH	K	Sa	Dresden	1.606	1.720	1.890	1.350	1.890	S	U	U	U	H	3.793	4.658	4.970	4.491	5.028	U	U	U	U	S	18	
227	Damp Holding Aktiengesellschaft	N	SH	Damp	6.563	6.554	6.094	6.110	7.700	H	H	U	U	U	420	438	459	485	504	U	U	U	U	U	17	
228	Tessner Holding KG	G	NRW	Gelsenkirchen	4.254	4.900	4.752	4.987	4.990	U	H	H	H	H	778	790	785	870	880	U	H	H	H	H	17	
229	Alfred Kärcher GmbH & Co. KG	D	G	BaWü	Winnenden	6.358	6.315	6.859	6.887	7.452	H	H	U	U	U	1.211	1.334	1.400	1.309	1.526	H	H	H	U	U	17
230	Leonhard Kurz Stiftung & Co. KG	D	Bay	Fürth	2.987	3.368	3.583	3.552	3.500	U	U	U	U	U	410	440	450	444	487	U	U	U	U	S	17	
231	Wellergruppe GmbH & Co. KG	G	NdS	Osnabrück	1.443	1.676	1.638	1.750	1.690	U	U	U	U	U	780	797	811	657	830	U	U	U	U	H	17	
232	Hugo Kern und Liebers GmbH & Co. KG	D	BaWü	Schramberg	4.444	5.196	5.659	5.245	5.195	H	H	U	U	U	404	445	471	345	430	U	U	U	U	U	17	
233	Ireks GmbH	D	Bay	Kulmbach	1.711	1.777	1.832	1.841	2.000	U	U	U	U	U	346	381	437	421	430	U	U	U	U	H	17	
234	Schwörer Haus KG	F	D	BaWü	Hohenstein	1.500	1.750	1.750	1.750	1.750	H	H	U	U	U	270	250	256	230	230	H	C	U	U	U	17
235	TTS Tooltechnic Systems Holding AG	D	G	BaWü	Wendlingen	2.365	2.628	2.978	2.691	2.758	H	P	U	U	344	407	421	333	372	H	H	U	U	S	17	
236	Melitta Unternehmensgruppe Bentz KG	D	NRW	Minden	3.270	3.100	3.385	3.556	3.812	U	H	U	U	U	1.200	1.240	1.225	1.200	1.301	U	U	U	U	U	17	
237	MEYER NEPTUN GmbH	D	MV	Rostock	2.489	2.626	2.697	2.861	2.900	H	U	S	H	U	791	815	1.002	941	950	H	H	U	U	H	17	
238	Heinrich Deichmann-Schuhe GmbH & Co. KG	G	NRW	Essen	24.900	26.500	28.100	29.000	29.000	U	U	U	U	U	2.710	2.941	3.120	3.400	3.930	U	U	U	U	U	16	
239	Trox GmbH	K	NRW	Neukirchen-Vluyn	2.748	2.892	2.984	2.914	3.200	U	U	U	U	U	299	356	380	340	350	U	U	U	U	U	16	
240	EUROPART Holding GmbH	G	NRW	Hagen	1.289	1.480	1.500	1.745	1.500	H	H	H	H	U	334	389	400	347	330	H	H	U	H	S	16	
241	WILO SE	D	NRW	Dortmund	5.328	5.821	6.024	6.027	6.200	H	U	U	U	U	873	927	950	926	1.021	H	H	H	H	U	16	
242	AVECO Holding Aktiengesellschaft	K	He	Frankfurt	22.369	24.196	25.657	25.935	26.000	U	U	U	U	H	549	659	727	918	1.170	U	U	U	U	H	16	
243	Dr. Theodor Stiebel Werke GmbH & Co. KG	G	NdS	Holzminden	2.583	2.763	2.600	2.796	3.000	H	H	H	U	U	381	365	400	411	450	H	H	U	H	U	16	

DIE VOLKSWIRTSCHAFTLICHE BEDEUTUNG DER FAMILIENUNTERNEHMEN

Nr.	Inhaltsverzeichnis	WZ	B.-Land	Ort	Beschäftigte Konzern					Quelle-Konzern-B					Konzernumsatz in Mio. Euro					Quelle-Konzern-U					rel. Wachstum 2006/2010
					2006	2007	2008	2009	2010	'06	'07	'08	'09	'10	2006	2007	2008	2009	2010	'06	'07	'08	'09	'10	
244	Stahlgruber Otto Gruber AG	G	Bay	Poing	5.648	5.693	5.695	6.402	6.557	H	U	H	U	S	933	985	1.001	1.098	1.078	H	H	S	H	S	16
245	CRONIMET Holding GmbH	K	BaWü	Karlsruhe	4.063	4.180	4.340	4.710	4.710	U	H	S	U	U	3.081	3.164	2.162	1.266	1.400	U	U	U	U	H	16
246	Asklepios Kliniken GmbH	N	HH	Hamburg	22.546	25.127	25.700	26.123	26.123	U	U	U	U	U	1.649	1.860	2.022	2.163	2.305	U	U	U	U	U	16
247	Hama Hamaphot Hanke & Thomas GmbH & Co	D	Bay	Monheim	2.146	2.232	2.366	2.486	2.486	U	U	U	U	U	476	499	521	532	571	H	U	U	U	S	16
248	GP Günter Papenburg AG	D	NdS	Hannover	2.590	3.054	3.000	2.967	3.000	H	H	H	H	H	612	510	600	528	530	H	H	U	H	H	16
249	HAWE Hydraulik SE & Co. Verwaltungs-KG	D	Bay	München	1.519	1.822	1.961	1.790	1.758	P	U	U	U	U	188	238	275	187	247	U	U	U	U	U	16
250	WKW Automotive	D	NRW	Wuppertal	1.354	1.407	1.568	1.513	1.566	S	H	H	H	H	263	297	276	225	296	U	H	H	H	H	16
251	Klaus Faber AG	D	G Saar	Saarbrücken	173	183	190	193	200	D	D	D	D	U	308	342	302	209	300	D	D	D	D	U	16
252	Sarstedt AG & Co.	D	NRW	Nümbrecht	2.250	2.250	2.500	2.500	2.600	S	H	U	U	H	460	460	575	598	645	H	H	H	H	S	16
253	Papierfabrik Palm GmbH & Co. KG	D	BaWü	Aalen	2.600	2.700	2.800	3.000	3.000	H	H	U	P	U	760	860	893	750	1.000	H	H	U	P	U	15
254	König GmbH & Co. KG	D	NdS	Moringen	1.300	1.400	1.500	1.500	1.500	H	C	U	U	U	80	85	85	102	125	H	H	H	H	S	15
255	KRONES AG	D	NRW	Neutraubling	9.165	9.588	10.333	10.238	10.575	U	U	U	U	U	1.911	2.156	2.381	1.865	2.173	U	U	U	U	U	15
256	Lindner Holding Kommanditgesellschaft auf Aktien	H	Bay	Arnstorf	3.385	3.687	4.015	3.862	3.900	U	U	U	U	H	594	629	610	769	770	H	H	U	U	H	15
257	Linde + Wiemann GmbH-KG	D	He	Dillenburg	1.563	1.772	1.801	1.754	1.800	U	U	U	U	H	260	292	314	265	310	U	U	U	U	H	15
258	Steuler-Industrierwerke GmbH	D	RP	Höhr-Grenzhausen	1.737	1.894	2.018	2.000	2.000	H	U	S	U	U	243	268	282	300	300	H	H	S	U	U	15
259	DKV EURO SERVICE GmbH + Co. KG	G	NRW	Ratingen	478	502	529	552	550	U	U	U	U	H	3.730	4.080	4.670	3.900	4.321	U	U	U	U	H	15
260	Nagel Logistik-Holding GmbH & Co. KG	I	NRW	Versmold	8.350	8.462	8.959	9.160	9.600	P	U	U	U	U	1.200	1.232	1.304	1.245	1.135	P	U	U	U	S	15
261	Marseille-Kliniken Aktiengesellschaft	N	B	Berlin	4.858	5.139	5.309	5.535	5.584	U	U	U	U	U	210	215	228	236	241	U	U	U	U	U	15
262	Zöllner Elektronik AG	D	Bay	Zandt	6.320	6.674	7.171	6.697	7.249	U	H	U	U	U	554	1.000	1.001	601	685	H	H	H	H	H	15
263	Gauselmann-Gruppe	O	NRW	Espelkamp	5.493	4.996	5.325	6.002	6.300	H	H	U	U	U	1.007	872	887	1.269	1.540	U	U	U	U	U	15
264	Dussmann AG & Co. KGaA	K	O B	Berlin	49.227	51.136	52.706	53.205	56.377	U	U	U	U	U	1.284	1.331	1.406	1.440	1.567	U	U	U	U	U	15
265	WAREMA Renkhoff SE	D	G Bay	Marktheidenfeld	2.445	2.536	2.630	2.720	2.800	S	H	H	U	H	268	303	309	313	351	U	U	U	U	S	15
266	Blumen-Risse GmbH & Co. KG	G	NRW	Schwerte	1.572	1.665	1.665	1.808	1.800	H	H	H	H	P	124	126	126	131	122	H	H	H	H	S	15
267	Drägerwerk AG & Co. KGaA	D	SH	Lübeck	9.861	10.345	10.909	11.071	11.291	U	U	U	U	U	1.801	1.819	1.925	1.911	2.177	U	U	U	U	U	15
268	Johannes Reifenhäuser Holding GmbH & Co. KG	D	NRW	Troisdorf	1.170	1.046	1.063	1.080	1.339	D	D	D	U	U	289	331	355	244	266	H	H	H	H	H	14
269	HERAEUS HOLDING GmbH	D	He	Hanau	11.275	11.875	12.830	12.340	12.900	U	U	U	U	U	12.080	12.190	15.914	16.220	22.025	U	U	U	U	U	14
270	Putzmeister Holding GmbH	D	BaWü	Aichtal	3.149	3.659	3.844	3.121	3.600	H	H	U	U	H	903	1.010	880	439	900	H	H	H	H	H	14
271	Schwanhäußer Industrie Holding GmbH & Co. KG	D	Bay	Heroldsberg	3.082	3.257	3.365	3.879	3.519	U	U	H	U	U	286	340	372	370	396	H	H	H	U	U	14
272	Lohmann GmbH & Co. KG	D	RP	Neuwied	4.250	4.434	4.833	4.832	4.850	D	H	H	H	H	385	381	386	395	424	H	H	H	H	S	14
273	Joh. Winkhofer Beteiligungs	D	Bay	München	900	1.047	1.100	1.027	1.027	U	H	U	H	H	200	242	245	250	250	U	H	U	H	U	14

Nr.	Inhaltsverzeichnis	WZ		B.-Land	Ort	Beschäftigte Konzern					Quelle-Konzern-B					Konzernumsatz in Mio. Euro					Quelle-Konzern-U					rel. Wachstum 2006/2010
						2006	2007	2008	2009	2010	'06	'07	'08	'09	'10	2006	2007	2008	2009	2010	'06	'07	'08	'09	'10	
	GmbH & Co. KG																									
274	Berger Holding GmbH	F	I	Bay	Passau	2.106	2.149	2.000	2.400	2.400	H	S	H	H	H	335	334	416	398	360	H	H	U	U	H	14
275	Hornbach Holding Aktiengesellschaft	D		RP	Neustadt	10.595	10.622	11.542	11.881	12.066	U	U	U	U	U	2.367	2.544	2.617	2.853	3.017	U	U	U	U	U	14
276	Adolf Würth GmbH & Co. KG	G	D	BAWü	Künzelsau	54.906	63.699	62.811	57.882	62.433	U	U	U	U	U	7.748	8.489	8.816	7.522	8.633	U	U	U	U	U	14
277	Sennheiser electronic GmbH & Co. KG	D		NdS	Wedemark	1.852	1.976	2.117	2.132	2.100	U	U	U	U	U	357	395	396	390	468	H	H	H	U	H	13
278	STUDIOSUS REISEN MÜNCHEN GmbH	I		Bay	München	265	265	297	300	300	U	U	U	U	U	368	389	404	373	391	U	U	U	U	U	13
279	nobilis-Werke J. Stickling GmbH & Co. KG	D		NRW	Verl	1.900	1.900	1.926	2.150	2.150	H	H	H	H	U	618	651	707	783	783	H	H	H	U	U	13
280	Oettinger Brauerei GmbH	D		Bay	Oettingen	1.061	1.112	1.100	1.211	1.200	H	C	H	H	H	309	349	350	410	420	H	H	H	H	H	13
281	Albert Handtmann Holding GmbH & Co. KG	D		BaWü	Biberach	2.300	2.450	2.550	2.500	2.600	U	U	U	U	U	430	474	485	380	490	U	U	U	U	U	13
282	Koch, Neff & Volckmar GmbH	G		BaWü	Stuttgart	1.504	1.552	1.600	1.700	1.700	H	H	U	U	U	509	525	540	525	574	H	H	H	H	S	13
283	ZENTIS GmbH & Co. KG	D	G	NRW	Aachen	1.761	1.760	1.779	1.841	1.985	H	H	U	U	U	555	571	605	611	611	U	U	U	U	U	13
284	Eisenwek Brühl GmbH	D		NRW	Brühl	1.333	1.382	1.407	1.322	1.500	S	H	H	H	H	293	331	297	179	208	H	H	H	H	S	13
285	Helm AG	G		HH	Hamburg	1.214	1.243	1.324	1.342	1.366	U	H	U	U	U	5.811	7.751	9.121	4.928	7.957	U	U	U	U	U	13
286	Peek & Cloppenburg KG	G		NRW	Düsseldorf	12.000	11.224	11.200	13.500	13.500	H	H	H	H	H	1.200	1.351	1.350	1.350	1.100	H	H	S	H	H	13
287	Deutsche See GmbH	G	D	HB	Bremerhaven	1.600	1.600	1.700	1.733	1.800	H	C	H	H	P	372	379	376	391	420	H	H	H	H	P	13
288	fischerwerke GmbH & Co. KG	D		BaWü	Waldachtal	3.378	3.588	3.471	3.603	3.800	H	H	U	U	U	465	515	560	521	582	H	H	U	U	U	12
289	GRG Services Berlin GmbH & Co. KG	K		B	Berlin	2.700	3.050	3.061	3.061	3.035	H	U	U	U	H	45	49	51	51	51	H	H	U	U	U	12
290	KMP Holding GmbH (Pfenning Logistik)	I		He	Viernheim	1.650	1.650	1.852	1.810	1.850	H	H	U	U	U	220	220	220	204	237	H	S	H	U	S	12
291	Günther Reh AG	D		RP	Leiwen	916	1.241	1.200	1.173	1.027	H	H	H	U	U	260	281	290	279	267	H	H	H	H	H	12
292	GRIESSON de Beukelaer GmbH & Co. KG	D		RP	Polch	1.785	1.777	2.055	2.060	2.000	C	C	U	U	U	402	419	481	481	477	U	U	U	U	U	12
293	KOHL MEDICAL AG	D		Saar	Merzig	984	1.400	1.400	1.400	1.100	U	C	U	U	H	706	880	854	920	1.008	U	U	U	U	S	12
294	Bernard Krone Holding GmbH & Co. KG	D		NdS	Spelle	1.825	2.013	2.118	2.059	2.039	H	H	U	U	S	978	1.210	1.489	870	970	U	U	U	U	S	12
295	AVAG Holding Aktiengesellschaft	G		Bay	Augsburg	2.691	2.807	2.986	2.930	3.000	H	U	U	U	U	1.067	1.138	1.217	1.230	1.170	H	H	H	U	U	11
296	Max Aicher Gruppe	F		Bay	Freilassing	2.693	2.562	2.693	2.800	3.000	H	U	U	S	U	785	1.020	1.500	1.000	1.100	H	U	U	S	U	11
297	Merz GmbH & Co. KGaA	D	G	He	Frankfurt	1.915	2.052	1.619	1.745	2.131	H	H	U	U	U	475	536	547	590	673	H	H	U	U	U	11
298	Schwing GmbH	D		NRW	Herne	2.966	3.374	3.300	3.300	3.300	H	U	U	U	U	754	816	760	631	640	U	U	H	H	H	11
299	HOCHLAND SE	D		Bay	Heimenkirch	3.708	4.128	4.291	4.305	4.125	U	U	U	U	U	927	1.026	1.000	1.076	1.055	H	H	H	U	U	11
300	Dr. Alexander Wacker Familiengesellschaft mbH	D		Bay	München	14.669	15.044	15.922	15.618	16.314	U	U	U	U	U	3.337	3.781	4.298	3.719	4.748	U	U	U	U	U	11
301	BPW Bergische Achsen KG	D		NRW	Wiehl	4.497	4.951	5.000	4.500	5.000	S	S	U	U	U	743	943	911	335	810	H	H	U	U	U	11

DIE VOLKSWIRTSCHAFTLICHE BEDEUTUNG DER FAMILIENUNTERNEHMEN

Nr.	Inhaltsverzeichnis	WZ	B.-Land	Ort	Beschäftigte Konzern					Quelle-Konzern-B					Konzernumsatz in Mio. Euro					Quelle-Konzern-U					rel. Wachstum 2006/2010	
					2006	2007	2008	2009	2010	'06	'07	'08	'09	'10	2006	2007	2008	2009	2010	'06	'07	'08	'09	'10		
302	Gustav Stabernack GmbH	D	He	Lauterbach	1.800	1.800	1.815	1.947	2.000	H	S	U	U	P	171	230	260	234	300	U	U	U	U	H	11	
303	Presse-Druck- und Verlags-GmbH	K	Bay	Augsburg	1.531	1.635	1.693	1.694	1.700	S	H	H	H	H	192	206	213	204	204	P	P	P	P	H	11	
304	Getreide AG	G	I	SH	Kappeln	613	634	600	679	680	H	U	H	H	H	608	966	982	1.152	1.152	H	H	S	H	H	11
305	Küster Holding GmbH	D	He	Ehringshausen	2.500	2.540	2.570	2.460	2.770	U	U	U	U	U	365	385	360	300	400	U	U	U	U	U	11	
306	Otto Bock HealthCare GmbH	D	NdS	Duderstadt	3.611	3.730	3.730	3.730	4.000	H	H	H	H	H	430	455	455	500	557	H	H	H	H	S	11	
307	GLOBUS Holding GmbH & Co. KG	G	Saar	St. Wendel	27.994	29.247	30.000	30.000	31.000	S	U	U	U	U	3.401	3.605	4.176	5.770	5.900	C	C	C	U	U	11	
308	Harry Brot GmbH	G	SH	Schenefeld	3.206	3.357	3.535	3.689	3.550	U	U	U	U	U	511	584	645	650	669	U	U	U	U	U	11	
309	EUROPA-PARK Freizeit- und Familienpark Mack KG	O	BaWü	Rust	2.800	3.000	3.000	3.000	3.100	C	H	H	S	U	145	150	225	300	309	S	H	H	P	S	11	
310	Deutsche Vermögensberatung Holding GmbH	J	He	Marburg	33.522	33.851	37.199	37.382	37.113	U	U	U	U	U	893	1.092	1.224	1.097	1.066	H	H	U	U	U	11	
311	SIMONA Aktiengesellschaft	D	RP	Kirn	1.101	1.237	1.251	1.230	1.218	U	U	U	U	U	263	300	304	215	267	H	H	U	U	U	11	
312	Bizerba GmbH & Co. KG.	D	BaWü	Balingen	2.807	2.943	2.900	3.012	3.100	H	H	H	H	U	410	430	430	390	400	H	H	H	H	H	10	
313	Verlag Nürnberger Presse Druckhaus Nürnberg GmbH & Co.	D	Bay	Nürnberg	1.450	1.450	1.600	1.600	1.600	S	H	H	H	H	140	140	145	200	233	C	C	S	H	S	10	
314	Dehner GmbH & Co. KG	G	Bay	Rain	4.808	5.070	5.137	5.113	5.305	H	H	H	U	U	535	553	570	672	601	H	H	H	U	U	10	
315	Miele & Cie. KG	D	NRW	Gütersloh	15.019	15.949	16.163	16.561	16.561	U	U	U	U	U	1.879	2.146	2.200	2.830	2.830	H	H	H	U	U	10	
316	SEW-EURODRIVE GmbH & Co KG	D	BaWü	Bruchsal	11.000	11.000	13.000	12.079	12.116	H	H	U	U	U	1.500	1.800	1.800	1.882	2.000	H	H	U	H	U	10	
317	Dr. August Oetker KG	D	NRW	Bielefeld	22.340	22.680	24.107	24.539	24.591	H	U	U	U	U	7.149	7.749	9.245	7.956	9.457	H	H	U	U	U	10	
318	Westfalen AG	D	G	NRW	Münster	1.115	1.141	1.184	1.217	1.227	H	H	U	U	U	1.192	1.343	1.531	1.404	1.668	H	H	U	U	U	10
319	Westmetall GmbH & Co. KG	G	NRW	Wuppertal	30	33	35	33	33	H	H	U	U	U	250	471	513	329	330	H	U	U	U	H	10	
320	Robert Bosch GmbH	D	BaWü	Gerlingen	257.754	267.562	282.758	270.687	283.507	H	H	H	U	U	43.684	46.320	45.127	38.174	47.259	H	H	H	U	U	10	
321	LEIPA Georg Leinfelder GmbH	D	BBG	Schwedt	1.364	1.354	1.285	1.254	1.500	U	U	U	U	U	497	497	517	467	660	U	U	U	U	U	10	
322	C.H. Boehringer Sohn AG & Co. KG	D	G	RP	Ingelheim	38.428	39.800	41.300	41.534	42.224	U	U	U	U	10.574	10.952	11.595	12.721	12.586	U	U	U	U	U	10	
323	WITTE Automotive GmbH	D	NRW	Velbert	2.220	2.433	2.535	2.360	2.439	S	S	H	S	S	321	318	336	282	309	U	U	U	U	U	10	
324	B.Metzler seel. Sohn & Co. KGaA	J	He	Frankfurt a.M.	683	732	770	750	750	U	U	U	U	U	3.356	2.500	3.380	2.458	3.742	H	U	U	U	U	10	
325	Seyfert GmbH	D	BaWü	Reichenbach	1.214	1.188	1.331	1.409	1.330	U	H	H	U	H	248	263	266	246	282	U	H	H	H	S	10	
326	Ferdinand Bilstein GmbH + Co. KG	D	NRW	Ennepetal	548	566	601	605	600	U	H	H	H	H	202	228	233	228	280	U	H	H	H	H	9	
327	Claas KG aA	D	NRW	Harsewinkel	8.191	8.425	9.100	9.467	8.968	U	U	U	U	U	2.350	2.659	3.236	2.901	2.476	U	U	U	U	U	9	
328	Ratio Handel Gesellschaft mit beschränkter Haftung	G	NRW	Münster	2.284	2.443	2.349	2.260	2.500	S	H	H	H	P	636	652	669	630	870	H	H	H	H	P	9	
329	Löhr & Becker AG	G	RP	Koblenz	1.051	1.158	1.200	1.068	1.150	H	H	H	H	H	379	379	300	412	400	H	H	H	H	H	9	
330	ACO Severin Ahlmann GmbH & Co. KG	D	SH	Büdelndorf	3.477	3.800	3.800	3.739	3.800	H	H	H	U	H	506	569	570	480	545	H	H	U	U	H	9	

Nr.	Inhaltsverzeichnis	WZ	B.-Land	Ort	Beschäftigte Konzern					Quelle-Konzern-B					Konzernumsatz in Mio. Euro					Quelle-Konzern-U					rel. Wachstum 2006/2010	
					2006	2007	2008	2009	2010	'06	'07	'08	'09	'10	2006	2007	2008	2009	2010	'06	'07	'08	'09	'10		
331	Heimbach GmbH	D	NRW	Düren	1.429	1.491	1.639	1.632	1.561	H	H	U	U	U	163	170	175	155	170	H	H	U	U	U	9	
332	Wieland-Werke AG	D	BaWü	Ulm	5.870	5.959	6.491	6.465	6.410	H	U	U	U	U	2.504	2.908	2.925	1.742	2.653	H	H	H	H	H	9	
333	VIEGA GmbH & Co. KG	D	NRW	Attendorn	2.749	3.019	3.066	3.103	3.000	H	U	U	U	U	726	768	783	740	798	H	U	U	U	S	9	
334	Hörmann KG	D	NdS	Dissen	5.500	5.750	6.000	6.000	6.000	H	H	U	U	U	1.000	1.000	1.000	1.000	1.000	C	C	U	U	U	9	
335	VEM Vermögensverwaltung GmbH	K	BBG	Zossen	4.587	4.872	4.956	4.760	5.000	H	H	H	H	H	1.490	1.590	1.621	1.618	1.813	H	H	H	H	S	9	
336	Krohne Messtechnik GmbH & Co. KG	D	NRW	Duisburg	2.439	2.439	2.510	2.510	2.658	S	H	U	U	U	266	273	296	299	331	S	U	U	U	U	9	
337	Südpack Gruppe	D	BaWü	Ochsenhausen	872	880	892	879	950	D	D	D	D	U	228	248	254	240	270	D	D	D	D	U	9	
338	Witzenmann GmbH	D	BaWü	Pforzheim	2.760	2.989	3.097	2.837	3.000	U	U	U	U	U	308	376	400	320	395	H	H	U	U	U	9	
339	Richter + Frenzel GmbH + Co. KG	G	Bay	Würzburg	3.000	3.700	3.411	3.260	3.260	H	H	U	U	H	279	849	867	890	890	H	H	S	H	H	9	
340	Borgers AG	D	NRW	Bocholt	4.652	4.765	4.623	4.361	5.052	U	U	U	U	U	479	476	476	384	627	U	U	U	U	U	9	
341	Rutronik Elektronische Bauelemente GmbH	G	BaWü	Ispringen	1.105	1.176	1.200	1.200	1.200	H	H	H	U	U	556	570	570	506	564	H	H	H	H	S	9	
342	Detlef Malzer's Backstube GmbH & Co. KG	G	NRW	Gelsenkirchen	1.315	1.351	1.428	1.453	1.428	S	U	U	U	H	70	75	84	88	84	U	U	U	U	H	9	
343	STO AG	D	BaWü	Stühlingen	3.913	4.056	4.155	4.145	4.249	U	U	U	U	U	855	885	947	509	541	U	U	U	U	U	9	
344	Leopold Kostal GmbH & Co. KG	G	NRW	Lüdenscheid	10.776	11.139	11.599	10.612	11.700	U	U	U	U	U	1.177	1.273	1.226	1.075	1.450	U	U	U	U	U	9	
345	Görtz GmbH	G	HH	Hamburg	3.500	3.450	3.400	3.800	3.800	H	H	U	U	U	248	256	310	330	415	D	D	P	P	P	9	
346	Georgsmarienhütte Holding GmbH	D	NdS	Georgsmarienhütte	8.904	9.568	10.833	9.224	9.667	U	U	U	U	U	2.254	2.739	3.292	2.059	2.404	U	U	U	U	U	9	
347	Bischof + Klein GmbH & Co. KG	D	NRW	Lengerich	2.211	2.345	2.238	2.150	2.400	S	U	U	U	U	303	295	441	373	420	S	U	U	U	H	9	
348	Bauerfeind AG	D	Th	Zeulenroda	1.843	1.676	1.706	2.018	2.000	U	U	U	U	U	159	165	165	193	250	H	P	U	U	H	9	
349	EUROKAI Kommanditgesellschaft auf Aktien	I	HH	Hamburg	3.576	3.930	4.243	4.311	3.880	H	H	H	H	H	582	657	711	591	600	H	H	H	H	H	9	
350	Medien Union GmbH Ludwigshafen	D	RP	Ludwigshafen	2.953	3.106	3.182	3.217	3.200	S	H	H	H	H	557	565	575	559	560	P	H	H	H	H	8	
351	H. Kemper GmbH & Co. KG	D	NdS	Nortrup	1.200	1.300	1.300	1.200	1.300	H	U	H	H	U	340	270	300	280	317	H	H	H	H	S	8	
352	WIV Wein International Aktiengesellschaft	G	D	RP	Rümmelsheim	5.077	5.803	5.600	5.400	5.500	S	U	U	U	U	470	468	463	426	450	P	H	U	U	H	8
353	Textilkontor Walter Seidenticker GmbH & Co. KG	G	HH	Hamburg	1.791	2.202	2.224	2.316	1.940	S	S	U	U	U	211	211	204	174	174	H	H	U	U	U	8	
354	BDO AG Wirtschaftsprüfungsgesellschaft	O	HH	Hamburg	1.755	1.881	1.990	1.991	1.896	U	U	U	U	U	164	172	195	186	180	U	U	U	U	U	8	
355	Stute Gruppe	D	NRW	Paderborn	425	417	424	459	459	U	U	U	U	S	469	476	460	413	495	U	U	U	U	H	8	
356	Benteler AG	D	NRW	Paderborn	21.992	22.938	24.281	22.654	23.748	U	U	U	U	U	5.598	6.319	6.327	4.558	6.105	U	U	U	U	U	8	
357	CHT/BEZEMA-Gruppe	D	K	BaWü	Tübingen	1.528	1.631	1.657	1.649	1.650	H	H	U	U	H	282	298	286	267	265	U	U	U	U	H	8
358	tegut ... Gutberlet Stiftung	G	He	Fulda	5.847	6.181	6.247	6.058	6.301	U	U	U	U	U	1.064	1.100	1.113	1.118	1.150	U	U	U	U	U	8	

DIE VOLKSWIRTSCHAFTLICHE BEDEUTUNG DER FAMILIENUNTERNEHMEN

Nr.	Inhaltsverzeichnis	WZ	B.-Land	Ort	Beschäftigte Konzern					Quelle-Konzern-B					Konzernumsatz in Mio. Euro					Quelle-Konzern-U					rel. Wachstum 2006/2010
					2006	2007	2008	2009	2010	'06	'07	'08	'09	'10	2006	2007	2008	2009	2010	'06	'07	'08	'09	'10	
	& Co.																								
359	Wrede Industrieholding GmbH & Co. KG	D	NRW	Arnsberg	1.300	1.365	1.405	1.400	1.400	H	U	U	U	U	257	270	254	270	270	S	U	U	U	U	8
360	K + K Klaas & Kock B.V. & Co. KG	G	NRW	Gronau	6.500	7.300	7.500	7.305	7.000	C	C	C	H	H	510	512	534	524	530	C	C	S	H	H	8
361	Bertelsmann AG	D	NRW	Gütersloh	97.132	102.397	106.083	102.983	104.419	U	U	U	U	U	19.297	18.758	16.249	15.364	15.800	U	U	U	U	U	8
362	M. DuMont Schauberg GmbH & Co. KG	D	NRW	Köln	3.907	3.564	3.406	4.199	4.200	U	U	U	H	H	557	626	692	707	705	U	U	U	U	H	7
363	Faber-Castell AG	D	Bay	Stein	6.498	7.078	7.196	7.112	6.984	H	U	H	U	U	336	371	418	428	451	H	H	U	U	U	7
364	Steil Holding GmbH	G D	RP	Trier	698	723	750	670	750	U	U	S	H	U	478	557	654	336	400	U	U	U	U	S	7
365	Rohde & Schwarz GmbH & Co. KG	D	Bay	München	6.887	7.207	7.431	7.724	7.400	H	H	U	U	U	1.328	1.366	1.362	1.221	1.300	H	H	H	H	U	7
366	Zapp AG	D G	NRW	Ratingen	931	957	1.070	1.058	1.000	H	H	U	U	H	319	370	325	200	250	U	U	U	U	H	7
367	Marquard & Bahls Aktiengesellschaft	G	HH	Hamburg	3.798	4.145	4.207	3.692	4.076	U	U	U	U	U	10.834	11.457	13.371	9.257	12.588	H	U	U	U	U	7
368	Metro AG	G	NRW	Düsseldorf	264.000	281.000	290.000	286.329	283.280	U	U	U	U	U	60.000	64.300	68.000	65.529	67.258	U	U	U	U	U	7
369	DORMA Holding GmbH + Co. KGaA	D	NRW	Ennepetal	6.056	6.312	6.911	6.621	6.491	H	H	U	U	U	767	838	894	883	856	U	U	U	U	U	7
370	Max Weishaupt GmbH	D	BaWü	Schwendi	2.800	2.800	2.800	3.000	3.000	C	U	U	U	U	265	392	455	460	483	H	H	H	U	U	7
371	Verlagsgesellschaft Madsack GmbH & Co. KG	D	NdS	Hannover	2.675	2.857	3.007	3.377	2.850	H	H	U	U	H	459	506	505	496	536	U	U	U	U	S	7
372	Verlagsgruppe Georg von Holtzbrinck GmbH	D	BaWü	Stuttgart	15.473	17.086	17.447	16.460	16.460	U	U	U	U	H	2.243	2.489	2.589	2.358	2.255	U	U	U	U	P	6
373	Gausepohl Fleisch GmbH	D	NdS	Dissen	800	836	840	840	850	H	H	H	H	P	352	470	497	400	500	P	H	S	P	P	6
374	Eckes Granini Gruppe	D	RP	Nieder-Olm	1.457	1.527	1.478	1.461	1.547	U	U	U	U	U	818	921	917	827	852	U	U	U	U	U	6
375	Kamax-Werke Rudolf Kellermann GmbH & Co. KG	D	NdS	Osterode am Harz	2.449	2.552	2.500	2.300	2.600	U	U	U	U	U	398	453	420	300	430	H	H	U	U	U	6
376	Eberspächer Holding GmbH & Co. KG	D	BaWü	Esslingen	5.320	5.477	5.575	5.260	5.637	H	U	U	U	U	2.023	2.250	2.240	1.342	1.934	H	U	U	U	U	6
377	Schubert Holding AG & Co. KG	K	NRW	Düsseldorf	8.500	8.500	9.000	9.000	9.000	H	H	U	U	U	228	230	200	200	200	H	U	U	U	U	6
378	Johann Hay GmbH & Co. Automobiltechnik	D	RP	Bad Sobernheim	1.228	1.206	1.297	1.313	1.300	C	U	H	H	U	226	263	289	174	300	H	H	H	U	U	6
379	Hoyer GmbH Internationale Fachspedition	I	HH	Hamburg	4.729	5.408	5.400	5.107	5.000	H	U	U	U	U	837	935	987	852	904	U	U	U	U	S	6
380	VEKA AG	D	NRW	Sendenhorst	3.333	3.450	3.621	3.360	3.520	H	H	U	U	H	691	719	728	581	601	H	H	U	U	H	6
381	Vinzenz Murr Vertriebs GmbH	G	Bay	München	2.123	2.145	2.239	2.253	2.240	H	H	U	U	H	180	184	197	194	163	H	H	U	U	S	6
382	JUMO GmbH & Co. KG	D	Bay	Fulda	1.617	1.627	1.756	1.670	1.706	H	C	H	U	U	152	166	181	143	170	H	H	H	U	U	6
383	Biesterfeld AG	G	HH	Hamburg	570	569	591	618	600	U	U	U	U	H	690	837	854	655	645	H	H	U	H	S	5
384	MKD Vermögensverwaltungs Beteiligungs GmbH	G	B	Berlin	3.597	3.599	3.710	3.627	3.786	H	C	H	H	H	441	455	494	503	502	H	H	H	H	H	5

Nr.	Inhaltsverzeichnis	WZ		B.-Land	Ort	Beschäftigte Konzern					Quelle-Konzern-B					Konzernumsatz in Mio. Euro					Quelle-Konzern-U					rel. Wachstum 2006/2010
						2006	2007	2008	2009	2010	'06	'07	'08	'09	'10	2006	2007	2008	2009	2010	'06	'07	'08	'09	'10	
385	maxingvest ag	D	G	HH	Hamburg	29.975	30.683	33.978	32.532	31.487	H	H	H	U	U	9.038	9.066	9.194	8.906	9.995	H	H	H	U	U	5
386	INA-Holding Schaeffler KG	D		Bay	Herzogenaurach	61.042	65.252	66.035	61.537	63.950	U	U	U	U	U	8.314	9.017	8.905	7.336	9.500	U	U	U	U	U	5
387	Siegwerk GmbH & Co. KG	D		NRW	Siegburg	4.200	4.000	3.950	3.890	4.400	U	H	H	U	U	870	850	850	774	874	U	U	H	U	U	5
388	Felix Schoeller Holding GmbH & Co. KG	D		NdS	Osnabrück	2.377	2.488	2.433	2.457	2.490	H	C	P	U	U	699	686	637	576	624	H	P	H	U	S	5
389	Dürr Aktiengesellschaft	D	K	BaWü	Stuttgart	5.650	5.936	6.143	5.712	5.915	U	U	U	U	U	1.361	1.477	1.603	1.078	1.261	U	U	U	U	U	5
390	EBRA- Dienstleistungen GmbH & Co. KG	K		BaWü	Ravensburg	1.434	1.525	1.545	1.550	1.500	S	H	H	H	U	150	153	155	155	178	H	H	H	H	S	5
391	ATR Landhandel GmbH & Co. KG	G		SH	Ratzeburg	623	637	650	636	650	H	H	H	H	H	462	655	655	611	650	H	H	H	H	H	4
392	Hellweg Die Profi Baumärkte KG	G		NRW	Dortmund	3.600	3.615	3.615	3.488	3.754	H	U	U	U	U	433	455	494	503	502	S	U	U	U	U	4
393	Peicher + Völlm Holding GmbH	G		NRW	Duisburg	1.537	1.573	1.564	1.726	1.600	H	H	U	U	H	307	302	300	314	315	H	H	H	H	H	4
394	Nolte moebel-industrie Holding GmbH & Co. Kommanditgesellschaft auf Aktien	D		RP	Germersheim	2.882	2.782	3.045	2.989	3.000	H	H	U	H	H	570	610	599	549	599	H	H	H	H	S	
395	Franz Haniel & Cie. GmbH	G	K	NRW	Duisburg	55.889	56.261	49.143	53.243	58.141	H	H	U	U	U	27.740	29.170	26.372	24.572	27.432	H	H	H	U	U	4
396	Georg Fritzmeier - GmbH & Co.	D		Bay	Großhelfendorf	1.830	2.055	2.505	2.233	1.900	C	H	P	U	U	400	400	552	342	380	C	C	U	U	S	4
397	PUTSCH GmbH & Co. KG	D		RP	Kaiserslautern	8.191	8.507	8.341	7.412	8.500	U	U	U	U	H	1.300	1.326	1.200	973	970	U	U	U	H	H	4
398	Schmitz Cargobull AG	D		NRW	Horstmar	3.085	3.189	3.711	4.126	3.195	H	H	H	U	U	1.308	1.685	1.620	1.594	666	H	H	P	U	U	4
399	Franz Beteiligungsgesellschaft mbH	D		NRW	Köln	776	681	806	799	803	U	U	U	U	S	417	401	398	451	491	S	U	U	U	S	3
400	Meisterbäckerei-Steinecke GmbH & Co. KG	D	G	NdS	Mariental	1.450	1.500	1.500	1.500	1.500	C	H	C	C	C	110	120	128	130	156	H	H	H	H	S	3
401	REISSER AG	G		BaWü	Böblingen	1.645	1.597	1.597	1.700	1.700	H	H	H	H	H	422	413	399	415	398	H	H	H	H	S	3
402	Amazonen-Werke H. Dreyer GmbH & Co. KG	D		NdS	Hasbergen	1.452	1.051	1.111	1.734	1.500	H	H	H	H	H	241	290	380	300	405	U	U	U	H	H	3
403	W & B Beteiligungs GmbH & Co. KG	D		NRW	Pulheim	1.936	1.957	1.965	1.965	2.000	U	U	U	U	H	191	229	234	207	207	C	C	U	U	H	3
404	Hans Geis GmbH & Co Internationale Spedition	I		Bay	Bad Neustadt	3.312	3.643	3.650	3.419	3.419	P	P	U	U	U	517	574	611	529	631	C	P	U	P	U	3
405	Hassia Mineralquellen GmbH & Co KG	D		He	Bad Vilbel	1.211	1.200	1.200	1.250	1.250	H	H	H	U	H	255	241	231	225	250	H	H	H	H	H	3
406	bofrost Josef H. Boquoi Deutschland West GmbH & Co. KG	G		NRW	Straelen	9.500	9.640	9.754	9.700	9.804	S	P	P	P	U	1.100	1.070	1.110	1.176	1.205	P	P	U	U	U	3
407	Hectas Gebäudedienste Stiftung + Co. KG	K		NRW	Wuppertal	11.628	11.558	12.106	11.483	12.000	U	U	U	U	H	162	158	169	164	186	U	U	U	U	S	3
408	Maritim Hotelgesellschaft mbH	H		NRW	Bad Salzuflen	4.700	5.190	5.332	4.845	4.850	H	H	H	H	H	378	466	487	416	445	H	H	H	U	U	3

DIE VOLKSWIRTSCHAFTLICHE BEDEUTUNG DER FAMILIENUNTERNEHMEN

Nr.	Inhaltsverzeichnis	WZ	B.-Land	Ort	Beschäftigte Konzern					Quelle-Konzern-B					Konzernumsatz in Mio. Euro					Quelle-Konzern-U					rel. Wachstum 2006/2010
					2006	2007	2008	2009	2010	'06	'07	'08	'09	'10	2006	2007	2008	2009	2010	'06	'07	'08	'09	'10	
409	ALLGAIER WERKE GmbH	D	BaWü	Uhingen	1.725	1.699	1.704	1.880	1.780	U	H	U	U	U	242	262	258	196	254	U	U	U	U	U	3
410	Ravensburger Aktiengesellschaft	D	BaWü	Ravensburg	1.426	1.491	1.383	1.405	1.471	H	H	U	U	H	282	286	288	293	313	C	H	H	H	H	3
411	Wernsing Feinkost GmbH	D	NdS	Essen (Oldenburg)	2.818	2.744	2.918	2.884	2.900	D	D	D	U	U	575	623	661	700	750	D	D	U	U	U	3
412	JT Vermögensverwaltungsgesellschaft mbH	K	NdS	Hannover	5.063	5.043	5.371	5.200	5.200	U	U	U	H	H	74	74	77	77	101	H	U	U	H	S	3
413	Neumann Gruppe GmbH	G D	HH	Hamburg	2.046	2.100	2.162	2.200	2.100	H	U	H	H	U	1.281	1.700	1.523	1.454	1.500	H	U	U	U	H	3
414	heristo holding gmbh	D	NdS	Bad Rothenfelde	3.412	3.395	3.400	3.441	3.500	H	H	P	H	H	1.340	1.592	1.696	1.586	1.600	H	U	U	H	H	3
415	Aldi-Gruppe	G	NRW	Essen	195.000	200.000	204.000	200.000	200.000	H	H	H	P	P	48.000	50.000	53.000	47.000	50.000	S	S	S	S	P	3
416	Kunststoff-Technik Scherer & Trier GmbH & Co. KG	D	Bay	Michelau	1.950	2.300	2.300	2.000	2.000	C	H	H	H	U	203	204	196	200	246	C	H	H	H	S	3
417	CinemaxX AG	O	HH	Hamburg	2.149	2.206	1.923	2.257	2.202	H	H	H	U	U	162	160	168	195	205	H	H	H	U	U	2
418	NDW Beteiligungsgesellschaft mbH	G	BaWü	Eberbach	684	730	776	791	700	U	H	U	H	H	1.149	1.338	1.625	1.051	1.050	U	U	U	H	H	2
419	Karl Preuß GmbH & Co.	G	NRW	Minden	1.467	1.407	1.618	1.600	1.500	C	U	H	H	U	167	175	190	170	200	C	P	P	U	U	2
420	MEDION AG	D G	NRW	Essen	1.605	1.659	1.604	1.408	1.639	U	U	U	U	U	1.605	1.659	1.604	1.408	1.007	U	U	U	U	U	2
421	Krombacher Brauerei Bernhard Schadeberg GmbH & Co. KG	D	NRW	Kreuztal	849	866	866	865	866	H	C	H	H	H	573	609	643	643	647	H	H	H	H	H	2
422	Einhell Germany AG	D G	Bay	Landau a. d. Isar	1.059	964	1.052	1.000	1.080	U	H	U	H	U	412	386	359	315	365	U	U	U	U	U	2
423	Freudenberg & Co. KG	D K	BaWü	Weinheim	33.542	35.060	33.569	31.616	34.200	U	U	U	U	U	5.053	5.341	5.050	4.201	5.481	U	U	U	U	U	2
424	Einrichtungshaus Ostermann GmbH & Co. KG	G	NRW	Witten	1.275	1.250	1.300	1.300	1.300	S	H	H	H	H	180	305	270	300	301	H	P	H	H	H	2
425	Grillo-Werke Aktiengesellschaft	D	NRW	Duisburg	1.577	1.521	1.705	1.492	1.607	U	U	U	U	U	665	846	618	442	539	H	H	U	U	H	2
426	UVEX WINTER HOLDING GmbH & Co. KG	D	Bay	Fürth	1.760	1.874	1.900	1.890	1.793	U	U	H	U	U	268	287	302	287	304	U	U	U	U	U	2
427	Anton Schlecker e.K.	G	BaWü	Ehingen	51.115	52.000	55.700	52.100	52.000	H	H	H	H	H	5.586	7.000	7.420	7.200	6.550	H	H	H	H	H	2
428	Alfred Ritter GmbH & Co. KG	D	BaWü	Waldenbuch	837	782	793	895	851	H	H	U	U	H	281	289	296	274	300	H	H	H	U	H	2
429	Rödl & Partner	O	Bay	Nürnberg	3.000	3.000	3.000	3.025	3.050	S	H	H	H	U	190	193	200	217	235	S	H	H	H	H	2
430	Schmolz & Bickenbach KG	D	NRW	Düsseldorf	9.840	11.272	11.148	9.904	10.000	U	U	U	U	U	3.517	4.421	4.500	2.052	3.119	H	H	H	U	U	2
431	Beiselen GmbH	G	BaWü	Ulm	325	335	320	325	330	H	H	H	H	H	685	905	1.188	939	1.000	H	H	H	H	H	2
432	Piepenbrock Unternehmensgruppe GmbH & Co.KG	K	B	Berlin	24.730	25.727	25.000	23.985	25.108	H	U	U	H	U	380	406	365	344	362	H	H	U	P	P	2
433	Reinert Beteiligungsgesellschaft mbH	D	NRW	Versmold	1.182	1.210	1.209	1.225	1.200	H	H	U	U	H	319	317	320	341	350	H	H	H	H	H	2
434	Ernst Klett AG	D	BaWü	Stuttgart	2.702	2.708	2.879	2.796	2.742	U	U	U	U	U	407	426	439	466	465	U	U	U	U	U	1
435	Albert Reiff GmbH + Co. KG	G	BaWü	Reutlingen	1.482	1.534	1.500	1.700	1.500	H	H	U	U	U	332	332	337	306	380	H	H	U	U	U	1
436	Gottfried Schultz GmbH & Co. KG	G	NRW	Ratingen	1.880	1.880	1.900	1.900	1.900	H	S	U	U	U	732	698	985	1.009	993	H	H	P	P	S	1
437	William Prym GmbH & Co. KG	D	NRW	Stolberg	3.864	4.020	3.987	3.600	3.900	H	U	U	U	U	356	359	378	290	360	H	H	S	U	U	1

Nr.	Inhaltsverzeichnis	WZ	B.-Land	Ort	Beschäftigte Konzern					Quelle-Konzern-B					Konzernumsatz in Mio. Euro					Quelle-Konzern-U					rel. Wachstum 2006/2010
					2006	2007	2008	2009	2010	'06	'07	'08	'09	'10	2006	2007	2008	2009	2010	'06	'07	'08	'09	'10	
438	Grünenthal Pharma GmbH & Co. Kommanditgesellschaft	D	NRW	Aachen	4.867	4.935	4.940	4.928	4.900	H	U	H	U	U	813	846	880	881	910	H	H	S	U	U	1
439	Heller GmbH	D	BaWü	Nürtingen	2.117	2.188	2.261	2.205	2.131	U	U	U	U	U	327	364	442	375	339	U	U	U	U	U	1
440	PLURADENT AG & CO KG	G	He	Offenbach	1.000	1.000	1.000	1.013	1.006	H	C	H	U	U	230	223	233	246	256	H	H	H	H	H	1
441	Handelsgesellschaft Peter Cremer GmbH	G	HH	Hamburg	1.569	1.591	1.612	1.576	1.576	H	S	H	H	U	2.079	2.698	3.294	2.490	2.740	H	H	H	H	H	0
442	Schüco International KG	D	NRW	Bielefeld	3.289	3.278	3.345	3.412	3.303	U	U	U	U	U	1.306	1.435	1.779	1.607	1.926	U	U	U	U	U	0
443	Körber AG	D	HH	Hamburg	9.198	9.126	9.587	9.461	9.233	U	U	U	U	U	1.573	1.601	1.749	1.612	1.747	U	U	U	U	U	0
444	Porta Holding GmbH & Co. KG	G	NRW	Porta Westfalica	5.331	5.236	5.323	5.531	5.350	H	H	H	H	H	773	811	800	812	842	H	H	H	H	H	0
445	SMS GmbH	D	NRW	Düsseldorf	8.999	7.613	8.369	8.999	9.029	U	U	U	U	U	2.826	2.937	3.601	3.891	3.036	U	U	U	U	U	0
446	Mast-Jägermeister AG	D	NdS	Wolfenbüttel	499	500	500	525	500	H	H	H	H	H	312	335	338	336	375	H	H	H	H	S	0
447	Pampus Industriebeteiligungen GmbH & Co. KG	D	NRW	Iserlohn	1.797	1.763	1.800	1.800	1.800	H	H	H	H	H	835	965	1.242	1.200	1.591	H	H	H	H	S	0
448	Friedhelm Loh Stiftung & Co. KG	D	He	Haiger	9.984	10.653	11.079	10.270	10.000	U	U	U	U	H	1.789	2.008	2.195	1.560	1.800	U	U	U	U	H	0
449	Frisör Klier GmbH	O	NdS	Wolfsburg	6.300	6.000	6.865	6.307	6.307	U	U	U	U	U	131	126	125	128	128	H	H	H	H	H	0
450	Warsteiner Brauerei Haus Cramer KG	D	NRW	Warstein	2.998	3.163	3.131	2.721	3.000	U	U	U	U	H	535	542	580	560	563	H	U	U	U	U	0
451	Westdeutsche Allgemeine Zeitungsverlag GmbH & Co. KG Zeitschriften- und Beteiligungs KG	D	NRW	Essen	16.000	16.000	13.354	13.241	16.000	H	H	U	U	H	1.084	1.211	1.255	1.291	1.250	P	P	U	U	H	0
452	AUMA Riester Verwaltungsgesellschaft mbH	D	BaWü	Mülheim	1.500	1.300	1.300	1.300	1.500	U	H	H	H	H	235	208	210	211	360	S	H	H	H	H	0
453	HANDELSHOF Management GmbH	G	NRW	Köln	2.300	2.080	2.100	2.100	2.300	H	H	U	U	U	614	637	663	653	670	U	U	U	U	U	0
454	C. Melchers GmbH & Co. KG	G	HB	Bremen	1.400	1.504	1.325	1.408	1.400	H	H	U	U	H	400	385	395	373	356	H	H	H	H	S	0
455	Krüger GmbH & Co. KG	D	NRW	Bergisch Gladbach	4.400	4.300	4.274	4.185	4.400	U	U	U	U	U	1.183	1.560	1.346	1.119	1.580	H	U	U	U	U	0
456	tedox KG	G	NdS	Bovenden	1.850	1.850	1.800	1.850	1.850	C	H	H	H	H	282	280	280	280	280	C	H	H	H	H	0
457	O. & L. Sels GmbH & Co. KG	D	NRW	Neuss	90	90	88	87	90	H	H	H	H	H	185	201	293	221	300	H	H	U	U	H	0
458	August Storck KG	D	B	Berlin	4.500	4.800	4.500	4.500	4.500	C	H	U	H	U	1.200	1.300	1.400	1.500	1.500	P	P	U	H	P	0
459	Dodenhof Kaltenkirchen KG	G	SH	Kaltenkirchen	2.500	2.500	2.500	2.500	2.500	P	H	H	H	U	250	250	250	270	250	P	S	S	P	P	0
460	finke Das Erlebnis-Einrichten GmbH & Co. KG	G	NRW	Paderborn	1.500	1.188	1.500	1.500	1.500	P	H	U	U	U	280	221	280	300	282	P	S	U	U	S	0
461	Fritz Schäfer GmbH	D	NRW	Neunkirchen	1.800	1.800	1.800	1.800	1.800	H	C	H	H	H	350	428	460	310	318	H	C	C	H	H	0
462	Haribo GmbH & Co. KG	D	NRW	Bonn	6.000	6.000	6.000	6.000	6.000	S	S	P	P	U	1.400	1.500	1.700	2.000	2.426	P	P	U	P	S	0
463	NORMA Lebensmittelfilialbetrieb GmbH & Co. KG	G	Bay	Nürnberg	3.000	3.000	3.000	3.000	3.000	H	H	P	S	S	2.630	3.380	3.400	3.081	3.124	P	P	P	S	S	0
464	SIEGENIA-AUBI KG	D	NRW	Wilnsdorf	1.800	1.800	1.800	1.800	1.800	H	H	H	H	H	300	300	463	370	409	H	H	H	H	S	0
465	Verlag C. H. Beck oHG	D	Bay	München	1.700	1.700	1.700	1.700	1.700	C	H	U	H	H	130	130	136	138	135	H	P	P	P	P	0

DIE VOLKSWIRTSCHAFTLICHE BEDEUTUNG DER FAMILIENUNTERNEHMEN

Nr.	Inhaltsverzeichnis	WZ	B.-Land	Ort	Beschäftigte Konzern					Quelle-Konzern-B					Konzernumsatz in Mio. Euro					Quelle-Konzern-U					rel. Wachstum 2006/2010	
					2006	2007	2008	2009	2010	'06	'07	'08	'09	'10	2006	2007	2008	2009	2010	'06	'07	'08	'09	'10		
466	Zurbrüggen Wohn-Zentrum GmbH	G	NRW	Unna	1.600	1.600	1.600	1.600	1.600	H	H	H	H	H	300	327	341	256	256	H	S	S	H	H	0	
467	Gebr. Nölke GmbH & Co. KG	D	NRW	Versmold	1.300	1.350	1.313	1.201	1.300	P	H	U	U	H	300	246	254	238	273	P	U	U	U	S	0	
468	Groz-Beckert KG	D	BaWü	Albstadt	7.000	7.200	7.150	6.300	7.000	U	U	U	U	U	470	495	410	393	433	U	U	U	U	S	0	
469	Fuchs Gewürze GmbH	D	G	NdS	Dissen	3.500	3.586	3.600	3.600	3.500	U	U	U	U	450	305	307	310	330	U	H	H	H	P	0	
470	ARWA Personaldienstleistungen GmbH	K	RP	Nieder-Olm	3.000	3.000	3.140	3.000	3.000	C	P	H	H	H	61	75	79	79	103	C	C	H	H	S	0	
471	Dr. Schneider Kunststoffwerke GmbH	D	Bay	Kronach	2.400	2.450	2.527	2.262	2.400	U	U	U	U	U	244	289	264	231	280	U	U	U	U	U	0	
472	AUNDE Gruppe	D	NRW	Mönchengladbach	12.000	13.000	14.000	12.500	12.000	P	S	P	P	P	1.600	1.750	1.750	1.500	1.600	P	P	P	P	P	0	
473	Index-Werke GmbH & Co. KG Hahn & Tessky	D	BaWü	Esslingen	2.302	2.335	2.454	2.392	2.300	U	U	U	U	H	400	493	505	205	400	H	H	U	U	H	0	
474	Popken Verwaltungsgesellschaft mbH	G	NdS	Rastede	2.100	2.103	2.124	2.031	2.098	C	H	H	H	H	214	218	206	207	214	H	H	H	H	H	0	
475	PAPSTAR-Vertriebsgesellschaft mbH & Co. KG	G	NRW	Kall	1.832	2.019	1.773	1.463	1.830	H	C	U	U	H	123	130	127	117	117	H	H	H	H	H	0	
476	Wilh. Werhahn KG	C	D	NRW	Neuss	8.667	9.083	9.053	8.698	8.655	U	U	U	U	2.436	2.481	2.537	2.493	2.433	U	U	U	U	U	0	
477	MHM Holding GmbH	D	Bay	Kirchheim b. München	3.607	3.574	3.588	3.497	3.600	U	U	U	U	U	718	743	689	651	698	U	U	U	U	S	0	
478	Haver & Boecker	D	NRW	Oelde	2.007	2.123	2.248	2.347	2.000	U	U	U	U	U	308	356	374	311	373	H	H	U	U	H	0	
479	Wessels + Müller AG	G	NdS	Osnabrück	1.998	1.949	2.618	2.585	1.990	U	C	U	U	H	461	501	525	552	650	U	S	U	U	U	0	
480	KATHREIN-WERKE KG	D	Bay	Rosenheim	6.300	6.425	6.019	5.620	6.271	U	U	U	U	U	1.300	1.303	1.305	1.100	1.135	U	U	U	U	U	0	
481	Unternehmensgruppe Theo Müller GmbH & Co. KG	D	Bay	Fischach	4.727	4.600	4.500	4.500	4.700	H	P	U	P	U	2.135	2.218	2.001	2.268	2.200	H	S	U	U	U	-1	
482	E. G. O. Blanc und Fischer & Co. GmbH	D	BaWü	Oberderdingen	8.970	8.889	8.399	7.720	8.900	H	U	U	U	H	915	952	904	794	865	H	H	U	U	S	-1	
483	Zott Beteiligungs-GmbH	D	G	Bay	Mertingen	1.815	1.788	1.800	1.825	1.800	H	H	H	H	H	620	716	780	697	700	H	H	H	H	H	-1
484	Köhler Holding GmbH & Co. KG	D	BaWü	Oberkirch	1.785	1.605	1.404	1.707	1.770	H	H	U	U	H	601	641	640	542	640	H	H	U	H	U	-1	
485	AKT Altmärker Kunststoff-Technik GmbH	D	SaAn	Gardelegen	1.950	1.950	1.932	1.920	1.930	H	U	U	H	H	155	161	160	135	161	H	H	H	H	S	-1	
486	Gebr. Heinemann	G	HH	Hamburg	5.052	4.883	5.000	4.200	5.000	S	H	H	H	U	1.448	1.700	1.900	1.729	2.000	S	H	U	H	H	-1	
487	riha Richard Hartinger Getränke GmbH & Co. Handels-KG	D	NdS	Rinteln	2.126	2.063	2.163	2.045	2.100	H	H	U	U	H	609	573	591	527	530	H	H	H	H	H	-1	
488	Feneberg Lebensmittel GmbH	G	Bay	Kempton	2.936	2.853	2.855	3.177	2.900	D	D	H	H	H	311	308	328	318	320	D	H	H	H	H	-1	
489	Tele-München Fernseh-GmbH & Co. Produktionsgesellschaft	O	Bay	München	501	502	490	456	494	U	U	U	U	S	267	286	283	289	313	U	U	U	U	U	-1	

Nr.	Inhaltsverzeichnis	WZ	B.-Land	Ort	Beschäftigte Konzern					Quelle-Konzern-B					Konzernumsatz in Mio. Euro					Quelle-Konzern-U					rel. Wachstum 2006/2010
					2006	2007	2008	2009	2010	'06	'07	'08	'09	'10	2006	2007	2008	2009	2010	'06	'07	'08	'09	'10	
490	Aachener Printen- und Schokoladenfabrik Henry Lambert GmbH & Co. KG	D	NRW	Aachen	3.500	3.450	3.450	3.450	3.450	H	U	U	U	U	436	472	507	530	536	U	U	U	U	U	-1
491	Leistriz AG	D	Bay	Nürnberg	2.037	2.038	2.063	2.008	2.000	U	U	U	U	H	275	298	292	245	260	U	U	U	U	H	-2
492	Hubert Burda Media Holding GmbH & Co. KG	D	BaWü	Offenburg	7.817	7.941	7.592	7.118	7.637	U	U	U	U	U	1.603	1.687	1.750	1.587	1.721	U	U	U	U	U	-2
493	SURTECO SE	D	Bay	Buttenwiesen	2.051	2.181	2.137	1.903	2.003	U	U	U	U	U	403	415	403	341	389	H	H	H	U	U	-2
494	F. S. Fehrer GmbH & Co. KG	D	Bay	Kitzingen	3.072	3.047	3.000	3.000	3.000	U	U	U	U	U	400	380	361	340	340	H	S	U	U	U	-2
495	Fränkische Rohrwerke Gebr. Kirchner GmbH & Co. KG	D	Bay	Königsberg	1.500	1.500	1.500	1.510	1.464	H	H	H	U	U	245	250	255	251	252	C	H	H	H	H	-2
496	Windmüller & Hölscher KG	D	NRW	Lengerich	2.050	2.050	2.000	2.000	2.000	H	H	H	H	H	404	441	455	400	440	D	D	D	S	S	-2
497	Mewa Textil-Service Aktiengesellschaft	D	He	Wiesbaden	4.000	3.782	4.115	3.493	3.900	H	H	U	H	U	372	401	428	426	448	H	H	H	H	H	-3
498	Gretsch-Unitas GmbH	D	BaWü	Ditzingen	3.799	4.010	3.741	3.656	3.700	U	U	U	U	U	450	487	493	453	463	U	U	U	U	H	-3
499	Fritz Dräxlmaier GmbH & Co. KG	D	Bay	Vilsbiburg	35.000	36.000	35.500	33.000	34.000	U	U	U	U	U	1.550	1.724	1.740	1.400	1.750	U	U	U	U	U	-3
500	Fritz Winter Eisengießerei GmbH & Co. KG	D	He	Stadtallendorf	3.296	3.362	3.537	3.138	3.200	H	H	U	U	U	545	589	662	405	400	H	H	H	H	P	-3
501	Meteor Gummiwerke K. H. Bädje GmbH & Co. KG	D	NdS	Bockenem	2.429	2.317	2.300	2.204	2.350	H	H	H	H	U	203	209	208	190	221	H	H	H	H	U	-3
502	Neue Dorint GmbH	H	NRW	Köln	2.637	2.739	2.844	2.692	2.549	S	U	U	U	H	220	223	235	216	265	S	U	U	U	H	-3
503	Otto GmbH & Co KG	G	HH	Hamburg	51.419	52.668	49.539	47.952	49.700	U	U	U	U	H	11.243	11.243	10.109	10.132	11.404	U	U	U	U	H	-3
504	gepe Gebäudedienste Peterhoff GmbH	K	NRW	Düren	6.427	6.702	6.427	6.122	6.198	U	H	U	U	U	85	88	84	80	84	H	U	U	U	U	-4
505	ROTO FRANK Aktiengesellschaft	D	BaWü	Leinfelden-Echterdingen	3.896	3.881	3.828	3.750	3.750	U	U	U	U	H	601	603	621	560	609	H	H	H	U	S	-4
506	ARAG Aktiengesellschaft	J	NRW	Düsseldorf	3.642	3.427	3.384	3.484	3.500	U	U	U	U	P	1.348	1.388	1.402	1.413	1.490	U	U	U	U	U	-4
507	Heitkamp BauHolding GmbH	F D	NRW	Herne	1.041	1.090	1.077	1.117	1.000	S	H	U	U	H	148	300	312	303	300	H	U	U	H	H	-4
508	WASGAU Produktions & Handels AG	G	RP	Pirmasens	4.187	4.179	4.143	4.115	4.021	U	U	U	U	U	482	497	499	498	480	H	H	U	U	U	-4
509	Rational Gebäudereinigung GmbH & Co. KG	K	NdS	Delmenhorst	5.000	5.000	5.000	5.000	4.800	H	H	H	U	H	54	54	50	59	81	S	H	H	U	S	-4
510	Franz Xaver Meiller Fahrzeug- und Maschinenfabrik GmbH & Co KG	D	Bay	München	1.563	1.500	1.852	1.519	1.500	U	H	H	U	U	282	336	386	160	162	U	H	U	U	H	-4
511	Bruno Bader GmbH + Co KG	G	BaWü	Pforzheim	959	907	867	839	920	U	U	U	U	U	326	326	316	309	322	U	U	U	U	U	-4
512	AKG Gruppe	D	NRW	Hofgeismar	2.400	2.498	2.600	2.800	2.300	S	S	U	P	P	250	300	317	287	324	P	P	S	S	S	-4
513	Brüder Schlau GmbH & Co. KG	G I	NRW	Porta Westfalica	3.552	3.733	3.800	3.975	3.400	H	H	U	H	U	381	376	370	400	350	H	H	U	H	U	-4
514	Lenze SE	D	NdS	Aerzen	3.032	3.222	3.449	3.203	2.897	U	U	U	U	U	529	587	621	505	417	U	U	U	U	U	-4
515	KARL MAYER Textilmaschinenfabrik GmbH	D	He	Obertshausen	2.600	2.500	2.400	2.400	2.478	P	H	U	U	S	340	400	400	400	424	P	P	U	U	S	-5

DIE VOLKSWIRTSCHAFTLICHE BEDEUTUNG DER FAMILIENUNTERNEHMEN

Nr.	Inhaltsverzeichnis	WZ	B.-Land	Ort	Beschäftigte Konzern					Quelle-Konzern-B					Konzernumsatz in Mio. Euro					Quelle-Konzern-U					rel. Wachstum 2006/2010	
					2006	2007	2008	2009	2010	'06	'07	'08	'09	'10	2006	2007	2008	2009	2010	'06	'07	'08	'09	'10		
516	Spiegelblank Reinigungsunternehmen Heinz Kuhnert GmbH & Co. KG	K	SH	Kiel	2.100	2.100	2.000	2.000	2.000	C	H	H	U	U	90	90	90	90	90	H	H	H	H	H	-5	
517	Fiege Stiftung & Co. KG	I	NRW	Greven	21.000	21.100	21.000	21.000	20.000	U	H	P	P	U	1.750	1.800	1.800	1.500	1.487	U	U	P	U	S	-5	
518	FUCHS PETROLUB AG	D	BaWü	Mannheim	3.765	3.787	3.864	3.488	3.584	U	U	U	U	U	1.323	1.365	1.394	1.178	1.459	U	U	U	U	U	-5	
519	Vorwerk & Co. KG	D	NRW	Wuppertal	22.628	22.570	22.255	21.796	21.500	H	H	U	U	H	1.836	1.777	1.832	2.277	2.025	U	U	U	U	U	-5	
520	Maschinenfabrik Alfing Kessler GmbH	D	BaWü	Aalen	1.263	1.300	1.250	1.250	1.200	S	U	H	H	U	171	215	232	203	306	U	U	U	U	H	-5	
521	Aluminiumschmelzwerk Oettinger GmbH	D	Bay	Weißenhorn	500	615	650	500	473	P	U	U	U	U	633	670	523	256	500	H	H	H	H	U	-5	
522	Villeroy & Boch AG	D	Saar	Mettlach	9.235	9.221	10.193	9.440	8.729	U	U	U	U	U	815	849	841	715	714	U	U	U	U	U	-5	
523	Bitburger Holding GmbH	D	RP	Bitburg	3.293	3.302	3.200	3.200	3.103	H	H	H	H	H	1.051	1.018	1.100	1.030	1.000	H	H	H	H	H	-6	
524	Gebr. Röchling KG	D	BaWü	Mannheim	6.341	6.068	6.194	5.450	5.971	H	U	U	U	U	1.051	1.091	1.068	831	1.003	U	U	U	U	U	-6	
525	Hella KGaA Hueck & Co.	D	NRW	Lippstadt	24.275	25.451	24.736	22.847	22.852	U	U	U	U	U	3.395	3.662	3.940	3.285	3.550	U	U	U	U	U	-6	
526	Nordbayerische Zeitungs- und Zeitschriftenzustellgesellschaft mbH	I	Bay	Nürnberg	2.400	2.400	2.400	2.434	2.258	C	H	C	U	S	1.238	1.238	1.238	1.233	1.119	C	C	C	U	S	-6	
527	H Y D A C Technology GmbH	D	G	Saar	287	321	329	267	270	H	H	H	U	H	236	289	328	230	330	H	H	H	H	H	-6	
528	Carl Spaeter GmbH	G	NRW	Duisburg	1.809	1.855	1.959	1.699	1.685	U	U	U	U	H	1.453	1.722	1.858	958	848	H	H	U	U	S	-7	
529	Henkel AG & Co. KGaA	D	G	NRW	Düsseldorf	51.716	52.303	55.513	51.361	48.141	H	H	H	U	U	12.740	13.074	14.131	13.573	15.092	H	H	H	U	U	-7
530	GELITA AG	G	BaWü	Eberbach	2.803	2.746	2.740	2.600	2.600	H	H	H	H	U	435	404	395	395	438	H	H	H	H	U	-7	
531	I.K. Hofmann GmbH	K	Bay	Nürnberg	10.000	13.000	12.642	9.473	9.259	U	U	U	U	S	222	310	303	211	221	U	U	U	U	S	-7	
532	COMBERA GmbH-Agentur für Werbung und Verkaufsförderung am POS	K	Bay	München	5.186	5.958	4.354	4.800	4.800	D	D	D	U	U	50	54	80	90	121	U	U	U	U	P	-7	
533	Leiser Fabrikation- und Handels GmbH & Co. KG	G	B	Berlin	1.735	1.698	1.622	1.515	1.600	S	U	H	U	H	199	192	187	173	150	U	U	U	U	S	-8	
534	Hobby-Wohnwagenwerk Ing. Harald Striewski GmbH	D	SH	Fockbek	1.139	1.145	1.150	1.010	1.050	C	U	C	H	U	272	301	300	306	331	H	H	U	H	S	-8	
535	Hugo Pfohe GmbH	G	HH	Hamburg	1.139	1.169	1.242	1.064	1.050	H	H	U	U	H	203	217	331	295	300	H	H	H	H	H	-8	
536	Möbel Martin GmbH & Co. KG	G	Saar	Saarbrücken	1.737	1.266	1.500	1.411	1.600	C	U	U	U	U	188	216	198	214	195	U	U	U	U	S	-8	
537	MAHAG Münchener Automobil-Handel Haberl GmbH & Co KG	D	Bay	München	1.952	1.973	2.000	1.816	1.796	H	H	U	H	H	839	795	777	757	447	H	H	H	H	H	-8	
538	Behr GmbH & Co. KG	D	BaWü	Stuttgart	18.492	19.099	18.812	17.071	17.000	H	U	U	U	H	3.188	3.383	3.330	2.468	3.349	H	H	H	H	H	-8	
539	Detlef Hegemann Aktiengesellschaft	D	K	HB	Bremen	4.352	4.145	4.000	4.000	4.000	S	H	U	U	U	300	550	756	681	1.000	P	S	S	P	U	-8
540	Jakob Müller GmbH & Co. KG	D	RP	Kirn	7.182	6.609	6.657	6.537	6.600	H	H	U	U	H	1.529	1.584	1.496	1.226	1.200	H	H	U	U	H	-8	
541	Rudolf Wöhrl AG	G	Bay	Nürnberg	2.890	2.855	2.862	2.957	2.625	H	H	H	U	U	289	296	296	310	362	H	H	H	H	U	-9	
542	Götz-Management-Holding AG	K	Bay	Regensburg	14.000	13.300	13.300	14.000	12.663	U	H	H	U	P	210	252	266	230	254	U	S	S	P	P	-10	

Nr.	Inhaltsverzeichnis	WZ	B.-Land	Ort	Beschäftigte Konzern					Quelle-Konzern-B					Konzernumsatz in Mio. Euro					Quelle-Konzern-U					rel. Wachstum 2006/2010	
					2006	2007	2008	2009	2010	'06	'07	'08	'09	'10	2006	2007	2008	2009	2010	'06	'07	'08	'09	'10		
543	AL-KO Kober Aktiengesellschaft	D	Bay	Kötz	3.981	4.200	3.921	3.703	3.600	H	U	U	U	U	662	706	681	517	605	H	H	H	H	U	-10	
544	Storopack Hans Reichenecker GmbH	D	BaWü	Metzingen	2.620	2.620	2.579	2.281	2.364	C	H	U	U	S	285	310	326	263	299	C	C	S	U	S	-10	
545	Meffert AG Farbwerke	D	G	RP	Bad Kreuznach	999	1.083	1.100	900	900	H	H	H	H	H	192	194	200	181	288	H	H	H	H	H	-10
546	BÖTTCHER Holding GmbH & Co. KG	D		RP	Grafschaft	2.000	1.150	1.314	1.700	1.800	P	P	H	H	U	217	129	144	202	214	P	H	S	S	U	-10
547	Rauch Möbelwerke GmbH	D		BaWü	Freudenberg	2.000	1.900	1.800	1.800	1.800	H	U	U	U	U	198	213	213	210	210	C	H	H	U	H	-10
548	Bohnhorst Agrarhandel GmbH	A	G	NdS	Steimbke	147	147	132	136	132	U	U	U	U	H	203	306	302	439	439	H	H	S	H	H	-10
549	Hans Segmüller Polstermöbelfabrik GmbH & Co. KG	D	G	Bay	Friedberg	3.623	3.703	3.696	3.244	3.244	H	C	H	U	H	689	726	685	648	648	H	H	H	U	H	-10
550	Rücker AG	I		He	Wiesbaden	2.466	2.478	2.532	2.130	2.188	U	U	U	U	U	166	169	176	131	152	U	U	U	U	U	-11
551	hülsta-werke Hüls GmbH & Co. KG	D		NRW	Stadtlohn	1.410	1.350	1.450	1.275	1.250	C	H	H	U	U	295	284	268	245	254	C	C	U	U	U	-11
552	Niedersächsische Wach- u. Schließgesellschaft Eggeling u. Schorling K.G.	K		NdS	Hannover	6.000	6.000	5.300	5.300	5.300	C	H	H	H	H	220	210	163	170	192	C	C	H	H	S	-12
553	Rafi GmbH + Co. KG	D		BaWü	Berg/ Ravensburg	1.928	1.843	1.586	1.557	1.700	U	U	U	U	H	343	365	296	233	268	U	U	U	U	S	-12
554	Wieland Holding GmbH	D	G	Bay	Bamberg	2.279	2.254	2.220	2.151	2.000	H	H	U	U	U	223	230	221	174	180	H	H	H	H	H	-12
555	Dohle Handelsgruppe Holding GmbH & Co. KG	G		NRW	Siegburg	6.840	6.840	6.500	6.000	6.000	U	H	P	P	P	1.250	1.360	1.360	1.438	1.400	P	P	P	P	P	-12
556	Schörghuber Stiftung & Co. Holding KG	D	K	Bay	München	6.168	6.279	5.601	6.300	5.400	U	U	U	U	U	1.641	1.731	1.800	1.180	1.120	U	H	H	U	U	-12
557	K & L Ruppert Stiftung & Co. Handels-KG	G		Bay	Weilheim	2.000	1.600	1.660	1.748	1.748	H	H	H	H	H	166	170	176	175	151	S	C	S	H	S	-13
558	Siegfried Jacob Metallwerke GmbH & Co. KG	D		NRW	Ennepetal	286	281	262	250	248	H	U	U	U	U	225	368	309	307	308	U	U	U	H	H	-13
559	persona service Verwaltungs AG & Co. KG	K		NRW	Lüdenscheid	17.500	20.500	18.000	15.000	15.000	H	H	U	U	U	536	539	541	328	470	H	S	U	H	H	-14
560	KLENK HOLZ AG	D		BaWü	Oberrot	1.518	1.600	1.600	1.300	1.300	H	H	H	H	H	466	526	444	302	300	H	H	H	H	H	-14
561	Bardusch GmbH & Co. KG	O	K	BaWü	Ettlingen	3.506	3.500	3.500	3.200	3.000	H	U	H	H	H	252	263	255	210	210	H	H	S	H	H	-14
562	HALL Tabakwaren e.K.	G		NRW	Mönchengladbach	400	378	336	338	340	H	H	U	U	U	744	661	658	644	645	U	U	U	U	U	-15
563	J. Bauer GmbH & Co. KG	D	G	Bay	Wasserburg	600	607	600	450	508	H	U	U	H	U	282	460	512	512	548	S	U	U	H	S	-15
564	Aug. Winkhaus GmbH & Co. KG	K		NRW	Telgte	2.373	2.378	2.209	1.997	2.000	U	U	U	U	U	286	283	281	220	232	U	U	U	U	S	-16
565	Bremer Tageszeitungen AG	D		HB	Bremen	2.855	2.848	2.685	2.432	2.400	H	U	D	D	H	99	100	98	89	90	H	H	U	U	H	-16
566	ARBURG GmbH + Co KG	D		BaWü	Loßburg	2.000	2.000	2.000	1.680	1.680	U	H	U	U	H	327	364	350	270	260	C	U	U	H	H	-16
567	Agrarfrost GmbH & Co. KG	D		NdS	Wildeshausen	600	600	625	500	500	H	H	H	H	U	180	216	227	250	250	H	H	H	H	H	-17
568	KATAG AG	G	K	NRW	Bielefeld	385	388	368	320	320	H	H	U	U	U	587	665	675	711	803	U	U	U	U	U	-17
569	P-D Management Industries-Technologies GmbH	D		Sa	Wilsdruff	3.024	2.939	2.900	2.494	2.500	H	U	H	H	H	333	330	357	287	285	H	H	H	H	H	-17

DIE VOLKSWIRTSCHAFTLICHE BEDEUTUNG DER FAMILIENUNTERNEHMEN

Nr.	Inhaltsverzeichnis	WZ		B.-Land	Ort	Beschäftigte Konzern					Quelle-Konzern-B					Konzernumsatz in Mio. Euro					Quelle-Konzern-U					rel. Wachstum 2006/2010
						2006	2007	2008	2009	2010	'06	'07	'08	'09	'10	2006	2007	2008	2009	2010	'06	'07	'08	'09	'10	
570	DAUN & Cie. Aktiengesellschaft	D	G	NdS	Rastede	16.949	14.677	12.460	10.834	14.000	H	U	U	U	H	1.867	2.008	1.457	934	930	H	H	U	U	H	-17
571	HYMER AG	D		BaWü	Bad Waldsee	3.097	3.204	2.998	2.799	2.519	U	U	U	U	U	763	870	913	655	695	U	U	U	U	U	-19
572	Heitkamp & Thumann KG	D		NRW	Düsseldorf	2.250	2.100	1.953	1.731	1.800	U	U	U	U	U	350	360	375	275	280	U	U	U	U	H	-20
573	H. Butting GmbH & Co. KG	D		NdS	Wittingen-Knesebeck	1.388	1.447	1.713	1.580	1.100	S	U	U	U	H	395	423	450	290	250	S	S	U	U	H	-21
574	Karlsberg Brauerei KG Weber	D		Saar	Homburg	2.678	3.048	3.008	2.814	2.099	H	H	H	U	U	614	654	618	671	670	H	H	H	H	H	-22
575	Gabor Shoes Aktiengesellschaft	D		Bay	Rosenheim	3.463	3.396	3.208	3.126	2.685	H	H	U	H	U	243	264	305	282	319	H	H	U	U	U	-22
576	Krieger-Gruppe	D		B	Berlin	7.794	8.395	8.800	7.842	6.000	S	P	P	S	U	1.500	1.600	1.700	1.560	1.936	P	P	P	P	S	-23
577	Fahrzeug-Werke Lueg AG	G		NRW	Bochum	1.793	1.761	1.650	1.365	1.360	H	C	P	U	U	653	617	593	594	601	H	H	P	U	U	-24
578	H&R WASAG Aktiengesellschaft	D		NdS	Salzbergen	1.821	1.227	1.340	1.336	1.374	U	U	U	U	U	817	798	1.035	762	1.057	U	U	U	U	U	-25
579	Ahlers AG	D		NRW	Herford	2.886	2.872	2.864	2.172	2.154	U	U	U	U	U	246	260	268	249	251	U	U	U	U	U	-25
580	Wolf & Müller Holding GmbH & Co. KG	F		BaWü	Stuttgart	2.153	1.846	1.561	1.397	1.600	S	H	H	H	U	460	456	418	434	500	S	H	H	H	U	-26
581	Bahlsen GmbH & Co. KG	D		NdS	Hannover	3.507	2.987	2.838	2.691	2.585	H	H	U	U	U	522	479	545	506	501	H	U	U	U	U	-26
582	Georg Jos. Kaes GmbH	G		Bay	Mauerstetten	2.500	1.703	1.735	1.812	1.818	H	H	H	H	U	450	453	476	507	484	H	H	U	U	U	-27
583	metabo AG	D		BaWü	Nürtingen	2.391	2.409	2.400	2.300	1.700	H	H	H	U	U	375	385	373	312	388	H	H	U	U	U	-29
584	Horstmann Gruppe Bielefeld	D		NRW	Bielefeld	1.855	2.000	1.200	1.200	1.300	S	P	P	P	U	331	350	300	300	300	S	P	P	P	U	-30
585	Leitz-Gruppe	D		BaWü	Oberkochen	6.545	6.676	6.916	4.500	4.500	U	U	U	U	U	590	626	628	202	400	U	U	U	U	U	-31
586	PCC SE	G		NRW	Duisburg	3.222	3.767	6.137	3.900	2.174	U	U	U	U	U	874	944	910	652	580	U	U	U	U	U	-33
587	Develey Holding GmbH & Co. Beteiligungs KG	G		Bay	Unterhaching	1.505	1.300	1.200	1.000	1.000	U	P	P	S	U	200	200	200	230	250	U	S	P	S	P	-34
588	Möller Group GmbH & Co. KG	D		NRW	Bielefeld	2.715	2.200	1.889	1.650	1.800	H	S	U	U	U	455	260	270	270	307	H	U	U	U	S	-34
589	KNAUF INTERFER SE	G	I	NRW	Essen	1.566	1.608	1.653	1.511	1.011	U	U	U	U	H	958	1.258	1.436	772	894	U	U	U	U	H	-35
590	Pond Security Service GmbH	K		He	Erlensee	4.464	3.702	3.219	2.406	2.800	H	H	H	H	H	148	175	129	112	111	H	H	H	H	H	-37
591	Tengelmann Warenhandels-gesellschaft KG	G		NRW	Mülheim a. d. Ruhr	137.878	136.797	93.743	70.594	80.282	U	U	U	U	U	25.700	24.520	24.170	11.340	10.520	U	U	U	U	U	-42
592	SCHWENK Zement KG	D		BaWü	Ulm	4.033	3.415	3.451	3.369	2.300	U	U	U	U	H	765	700	720	665	712	H	U	U	U	S	-43
593	WOCO GmbH & Co.KG	D		He	Bad Soden-Salmünster	4.924	4.705	3.178	2.531	2.700	H	U	U	U	H	614	593	600	285	310	H	H	H	U	U	-45
594	Delton AG	K		He	Bad Homburg	32.795	30.496	11.915	8.879	7.000	U	U	U	U	U	2.597	2.746	2.463	1.285	1.550	U	U	U	H	U	-79

Tab. 6-8: Top 500 Familienunternehmen (Umsatz) nach Bundesländern und Höhe der Umsätze 2010

Nr.	Inhaltsverzeichnis	WZ	B.-Land	Ort	Beschäftigte Konzern					Quelle-Konzern-B					Konzernumsatz in Mio. Euro					Quelle-Konzern-U				
					2006	2007	2008	2009	2010	'06	'07	'08	'09	'10	2006	2007	2008	2009	2010	'06	'07	'08	'09	'10
1	Axel Springer AG	K	B	Berlin	9.733	10.348	10.666	10.740	11.563	H	U	U	U	U	2.894	2.612	2.729	2.612	2.894	P	P	P	U	U
2	Krieger-Gruppe	D	B	Berlin	7.794	8.395	8.800	7.842	6.000	S	P	P	S	U	1.500	1.600	1.700	1.560	1.936	P	P	P	P	S
3	Dussmann AG & Co. KGaA	K	O	Berlin	49.227	51.136	52.706	53.205	56.377	U	U	U	U	U	1.284	1.331	1.406	1.440	1.567	U	U	U	U	U
4	August Storck KG	D	B	Berlin	4.500	4.800	4.500	4.500	4.500	C	H	U	H	U	1.200	1.300	1.400	1.500	1.500	P	P	U	H	P
5	BMV Mineralöl Versorgungsgesellschaft mbH	D	G	Berlin	48	49	58	172	172	S	U	U	U	H	2.137	1.316	1.235	1.157	1.261	U	U	U	U	U
6	Alba AG	O	B	Berlin	3.849	5.282	5.300	9.000	7.300	H	U	H	U	U	778	986	972	794	921	H	H	U	U	U
7	MKD Vermögensverwaltungs Beteiligungs GmbH	G	B	Berlin	3.597	3.599	3.710	3.627	3.786	H	C	H	H	H	441	455	494	503	502	H	H	H	H	H
8	Biotronik SE & Co. KG	N	B	Berlin	1.204	1.356	1.551	1.828	2.000	U	H	U	U	H	265	340	385	453	455	U	U	U	U	H
9	Piepenbrock Unternehmensgruppe GmbH & Co.KG	K	B	Berlin	24.730	25.727	25.000	23.985	25.108	H	U	U	H	U	380	406	365	344	362	H	H	U	P	P
Summe Berlin					104.682	110.692	112.291	114.899	116.806						10.879	10.346	10.685	10.363	11.398					
10	Schwarz-Gruppe	G	BaWü	Neckarsulm	240.000	260.000	280.000	290.000	310.000	S	P	P	P	P	40.000	44.000	54.000	54.800	60.000	S	P	P	P	P
11	Robert Bosch GmbH	D	BaWü	Gerlingen	257.754	267.562	282.758	270.687	283.507	H	H	H	U	U	43.684	46.320	45.127	38.174	47.259	H	H	H	U	U
12	Adolf Würth GmbH & Co. KG	G	D	BAWü	Künzelsau	54.906	63.699	62.811	57.882	62.433	U	U	U	U	7.748	8.489	8.816	7.522	8.633	U	U	U	U	U
13	Anton Schlecker e.K.	G	BaWü	Ehingen	51.115	52.000	55.700	52.100	52.000	H	H	H	H	H	5.586	7.000	7.420	7.200	6.550	H	H	H	H	H
14	dm-drogerie markt GmbH + Co. KG	G	BaWü	Karlsruhe	24.722	27.054	30.719	33.918	36.224	U	U	U	U	U	3.672	4.150	4.705	5.190	5.650	U	U	U	U	U
15	Freudenberg & Co. KG	D	K	BaWü	Weinheim	33.542	35.060	33.569	31.616	34.200	U	U	U	U	5.053	5.341	5.050	4.201	5.481	U	U	U	U	U
16	Mahle GmbH	D	BaWü	Stuttgart	38.600	47.900	49.300	43.500	47.500	U	U	U	U	U	4.314	5.060	5.014	3.864	5.261	U	U	U	U	U
17	Voith AG	D	BaWü	Heidenheim	33.773	36.844	41.384	39.329	39.754	H	H	H	U	U	3.739	4.190	4.909	5.085	5.198	H	H	U	U	U
18	Scholz AG	D	G	BaWü	Essingen	3.117	5.254	5.000	6.500	6.500	H	H	P	U	2.192	3.457	4.700	2.400	4.000	H	H	U	U	U
19	Behr GmbH & Co. KG	D	BaWü	Stuttgart	18.492	19.099	18.812	17.071	17.000	H	U	U	U	H	3.188	3.383	3.330	2.468	3.349	H	H	H	H	H
20	Wieland-Werke AG	D	BaWü	Ulm	5.870	5.959	6.491	6.465	6.410	H	U	U	U	U	2.504	2.908	2.925	1.742	2.653	H	H	H	H	H
21	GETRAG Getriebe- und Zahnradfabrik Hermann Hagenmeyer GmbH & Cie KG	G	BaWü	Untergruppenbach	10.271	13.626	13.449	12.700	13.500	H	H	U	U	U	2.322	2.604	2.540	1.993	2.500	H	H	U	H	H
22	Müller Ltd. & Co. KG	G	BaWü	Ulm	17.500	20.000	22.000	21.521	23.110	C	H	U	U	U	1.471	1.746	1.815	2.224	2.429	H	S	U	U	U
23	STIHL Holding AG & Co. KG	D	BaWü	Waiblingen	9.281	9.733	10.063	10.851	11.310	U	U	U	U	U	2.019	2.088	2.143	2.038	2.363	U	U	U	U	U
24	Verlagsgruppe Georg von Holtzbrinck GmbH	D	BaWü	Stuttgart	15.473	17.086	17.447	16.460	16.460	U	U	U	U	H	2.243	2.489	2.589	2.358	2.255	U	U	U	U	P
25	Mann + Hummel Holding GmbH	D	BaWü	Ludwigsburg	10.739	11.589	12.403	11.787	13.201	U	U	U	U	U	1.596	1.750	1.825	1.670	2.180	H	H	U	U	U
26	SEW-EURODRIVE GmbH & Co KG	D	BaWü	Bruchsal	11.000	11.000	13.000	12.079	12.116	H	H	U	U	U	1.500	1.800	1.800	1.882	2.000	H	H	U	H	U
27	Eberspächer Holding GmbH & Co. KG	D	BaWü	Esslingen	5.320	5.477	5.575	5.260	5.637	H	U	U	U	U	2.023	2.250	2.240	1.342	1.934	H	U	U	U	U

DIE VOLKSWIRTSCHAFTLICHE BEDEUTUNG DER FAMILIENUNTERNEHMEN

Nr.	Inhaltsverzeichnis	WZ		B.-Land	Ort	Beschäftigte Konzern					Quelle-Konzern-B					Konzernumsatz in Mio. Euro					Quelle-Konzern-U				
						2006	2007	2008	2009	2010	'06	'07	'08	'09	'10	2006	2007	2008	2009	2010	'06	'07	'08	'09	'10
28	Festo AG & Co. KG	D	K	BaWü	Esslingen	12.000	12.000	13.500	13.500	14.600	H	H	U	U	U	1.500	1.650	1.700	1.300	1.800	H	H	U	U	U
29	Hubert Burda Media Holding GmbH & Co. KG	D		BaWü	Offenburg	7.817	7.941	7.592	7.118	7.637	U	U	U	U	U	1.603	1.687	1.750	1.587	1.721	U	U	U	U	U
30	TRUMPF GmbH + Co. KG	D		BaWü	Ditzingen	6.488	7.074	7.716	7.965	7.928	U	U	U	U	U	1.645	1.938	2.144	1.340	1.663	U	U	U	U	U
31	Alfred Kärcher GmbH & Co. KG	D	G	BaWü	Winnenden	6.358	6.315	6.859	6.887	7.452	H	H	U	U	U	1.211	1.334	1.400	1.309	1.526	H	H	H	U	U
32	FUCHS PETROLUB AG	D		BaWü	Mannheim	3.765	3.787	3.864	3.488	3.584	U	U	U	U	U	1.323	1.365	1.394	1.178	1.459	U	U	U	U	U
33	CRONIMET Holding GmbH	K		BaWü	Karlsruhe	4.063	4.180	4.340	4.710	4.710	U	H	S	U	U	3.081	3.164	2.162	1.266	1.400	U	U	U	U	H
34	ebm-Papst Gruppe	D		BaWü	Mulfingen	6.407	9.807	9.677	10.226	11.118	H	U	P	P	U	791	1.050	1.056	986	1.311	H	U	P	P	U
35	Dürr Aktiengesellschaft	D	K	BaWü	Stuttgart	5.650	5.936	6.143	5.712	5.915	U	U	U	U	U	1.361	1.477	1.603	1.078	1.261	U	U	U	U	U
36	NDW Beteiligungsgesellschaft mbH	G		BaWü	Eberbach	684	730	776	791	700	U	H	U	H	H	1.149	1.338	1.625	1.051	1.050	U	U	U	H	H
37	Gebr. Röchling KG	D		BaWü	Mannheim	6.341	6.068	6.194	5.450	5.971	H	U	U	U	U	1.051	1.091	1.068	831	1.003	U	U	U	U	U
38	Beiselen GmbH	G		BaWü	Ulm	325	335	320	325	330	H	H	H	H	H	685	905	1.188	939	1.000	H	H	H	H	H
39	Papierfabrik Palm GmbH & Co. KG	D		BaWü	Aalen	2.600	2.700	2.800	3.000	3.000	H	H	U	P	U	760	860	893	750	1.000	H	H	U	P	U
40	HERRENKNECHT AG	D		BaWü	Schwanau	1.849	2.345	2.915	3.165	3.271	U	U	U	U	U	646	838	926	866	952	U	U	U	U	U
41	Berner GmbH	D		BaWü	Künzelsau	6.545	7.113	8.002	7.838	8.140	U	U	U	U	U	717	779	870	856	948	U	U	U	U	U
42	Putzmeister Holding GmbH	D		BaWü	Aichtal	3.149	3.659	3.844	3.121	3.600	H	H	U	U	H	903	1.010	880	439	900	H	H	H	H	H
43	Häfele GmbH & Co KG	D		BaWü	Nagold	3.725	4.191	4.400	4.700	5.250	H	U	U	U	U	720	809	815	739	881	H	H	H	U	U
44	Karl Storz GmbH & Co. KG	D		BaWü	Tuttlingen	2.918	3.798	3.800	3.800	3.800	H	H	H	H	H	521	786	888	866	870	H	H	H	H	H
45	E. G. O. Blanc und Fischer & Co. GmbH	D		BaWü	Oberderdingen	8.970	8.889	8.399	7.720	8.900	H	U	U	U	H	915	952	904	794	865	H	H	U	U	S
46	Willi Betz Unternehmensgruppe	I		BaWü	Reutlingen	6.147	6.024	6.279	6.657	7.500	S	U	U	S	U	762	976	1.004	800	850	U	U	U	U	S
47	CHG Meridian Deutsche Computer Leasing Aktiengesellschaft	K	G	BaWü	Weingarten	453	490	519	566	590	H	U	U	U	U	700	741	731	736	809	U	U	H	U	S
48	ElringKlinger AG	D		BaWü	Dettingen	3.269	3.602	4.175	4.676	4.171	U	U	U	U	U	528	608	658	579	796	U	U	U	U	U
49	Sick AG	D		BaWü	Waldkirch	4.392	4.721	5.092	4.919	5.193	U	U	U	U	U	646	708	737	597	749	U	U	U	U	U
50	Friedrich Boysen GmbH & Co. KG	D		BaWü	Altensteig	1.310	1.530	1.580	1.680	1.800	U	U	U	U	H	480	585	640	634	740	U	U	U	U	H
51	SCHWENK Zement KG	D		BaWü	Ulm	4.033	3.415	3.451	3.369	2.300	U	U	U	U	H	765	700	720	665	712	H	U	U	U	S
52	HYMER AG	D		BaWü	Bad Waldsee	3.097	3.204	2.998	2.799	2.519	U	U	U	U	U	763	870	913	655	695	U	U	U	U	U
53	Leonhard Weiss GmbH & Co. KG	F		BaWü	Göppingen	2.502	2.700	2.700	3.150	3.350	H	H	H	H	H	530	620	650	671	680	U	U	U	H	H
54	Schuler AG	D		BaWü	Göppingen	3.606	5.710	5.634	5.332	4.969	U	H	U	U	U	563	725	966	823	650	H	U	U	U	U
55	Köhler Holding GmbH & Co. KG	D		BaWü	Oberkirch	1.785	1.605	1.404	1.707	1.770	H	H	U	U	H	601	641	640	542	640	H	H	U	H	U
56	Lapp Holding AG	D		BaWü	Stuttgart	2.184	3.000	2.639	2.600	2.800	H	H	H	U	U	610	744	803	508	633	H	H	H	U	U
57	Centrotherm photovoltaics	D		BaWü	Blaubeuren	64	178	1.050	1.131	1.448	U	U	U	U	U	109	166	375	509	624	U	U	U	U	U

Nr.	Inhaltsverzeichnis	WZ	B.-Land	Ort	Beschäftigte Konzern					Quelle-Konzern-B					Konzernumsatz in Mio. Euro					Quelle-Konzern-U					
					2006	2007	2008	2009	2010	'06	'07	'08	'09	'10	2006	2007	2008	2009	2010	'06	'07	'08	'09	'10	
	AG																								
58	ROTO FRANK Aktiengesellschaft	D	BaWü	Leinfelden-Echterdingen	3.896	3.881	3.828	3.750	3.750	U	U	U	U	H	601	603	621	560	609	H	H	H	U	S	
59	Rudolf Wild GmbH & Co. KG	D	BaWü	Eppelheim	1.831	1.841	1.794	2.082	2.500	U	U	U	U	U	514	544	526	548	598	U	U	U	U	S	
60	fischerwerke GmbH & Co.KG	D	BaWü	Waldachtal	3.378	3.588	3.471	3.603	3.800	H	H	U	U	U	465	515	560	521	582	H	H	U	U	U	
61	Koch, Neff & Volckmar GmbH	G	BaWü	Stuttgart	1.504	1.552	1.600	1.700	1.700	H	H	U	U	U	509	525	540	525	574	H	H	H	H	S	
62	Rutronik Elektronische Bauelemente GmbH	G	BaWü	Ispringen	1.105	1.176	1.200	1.200	1.200	H	H	H	U	U	556	570	570	506	564	H	H	H	H	S	
63	Kromberg & Schubert GmbH & Co. KG Kabel-Automobiltechnik	D	BaWü	Renningen	14.184	15.340	16.750	17.039	17.000	H	U	U	U	H	548	604	669	525	550	H	H	U	U	H	
64	STO AG	D	BaWü	Stühlingen	3.913	4.056	4.155	4.145	4.249	U	U	U	U	U	855	885	947	509	541	U	U	U	U	U	
65	Wolf & Müller Holding GmbH & Co. KG	F	BaWü	Stuttgart	2.153	1.846	1.561	1.397	1.600	S	H	H	H	U	460	456	418	434	500	S	H	H	H	U	
66	Zöllern GmbH & Co. KG	D	BaWü	Sigmaringen	1.861	2.695	3.100	2.962	3.200	H	U	U	U	U	345	422	525	577	498	H	H	H	H	H	
67	Albert Handtmann Holding GmbH & Co. KG	D	BaWü	Biberach	2.300	2.450	2.550	2.500	2.600	U	U	U	U	U	430	474	485	380	490	U	U	U	U	U	
68	Max Weishaupt GmbH	D	BaWü	Schwendi	2.800	2.800	2.800	3.000	3.000	C	U	U	U	U	265	392	455	460	483	H	H	H	U	U	
69	Läpple AG	D	BaWü	Heilbronn	2.080	2.369	2.976	3.429	3.800	U	U	U	U	H	349	373	514	491	480	U	U	U	U	H	
70	Ernst Klett AG	D	BaWü	Stuttgart	2.702	2.708	2.879	2.796	2.742	U	U	U	U	U	407	426	439	466	465	U	U	U	U	U	
71	Marquardt GmbH	D	BaWü	Rietheim-Weilheim	4.000	4.500	5.322	3.750	5.000	U	U	P	S	U	414	480	497	350	464	D	D	D	D	D	
72	Gretsch-Unitas GmbH	D	BaWü	Ditzingen	3.799	4.010	3.741	3.656	3.700	U	U	U	U	U	450	487	493	453	463	U	U	U	U	H	
73	GELITA AG	G	BaWü	Eberbach	2.803	2.746	2.740	2.600	2.600	H	H	H	H	U	435	404	395	395	438	H	H	U	H	U	
74	Groz-Beckert KG	D	BaWü	Albstadt	7.000	7.200	7.150	6.300	7.000	U	U	U	U	U	470	495	410	393	433	U	U	U	U	S	
75	Hugo Kern und Liebers GmbH & Co.KG	D	BaWü	Schramberg	4.444	5.196	5.659	5.245	5.195	H	H	U	U	U	404	445	471	345	430	U	U	U	U	U	
76	Bizerba GmbH & Co. KG.	D	BaWü	Balingen	2.807	2.943	2.900	3.012	3.100	H	H	H	H	U	410	430	430	390	400	H	H	H	H	H	
77	GEZE GmbH	D	BaWü	Leonberg	1.450	1.900	2.050	2.100	2.150	H	H	U	U	U	360	360	410	410	400	H	U	U	U	U	
78	Index-Werke GmbH & Co. KG Hahn & Tessky	D	BaWü	Esslingen	2.302	2.335	2.454	2.392	2.300	U	U	U	U	H	400	493	505	205	400	H	H	U	U	H	
79	Leitz-Gruppe	D	BaWü	Oberkochen	6.545	6.676	6.916	4.500	4.500	U	U	U	U	U	590	626	628	202	400	U	U	U	U	U	
80	REISSER AG	G	BaWü	Böblingen	1.645	1.597	1.597	1.700	1.700	H	H	H	H	H	422	413	399	415	398	H	H	H	H	S	
81	Witzenmann GmbH	D	BaWü	Pforzheim	2.760	2.989	3.097	2.837	3.000	U	U	U	U	U	308	376	400	320	395	H	H	U	U	U	
82	metabo AG	D	BaWü	Nürtingen	2.391	2.409	2.400	2.300	1.700	H	H	H	U	U	375	385	373	312	388	H	H	U	U	U	
83	Albert Reiff GmbH + Co. KG	G	BaWü	Reutlingen	1.482	1.534	1.500	1.700	1.500	H	H	U	U	U	332	332	337	306	380	H	H	U	U	U	
84	TTS Tooltechnic Systems Holding AG	D	G	BaWü	Wendlingen	2.365	2.628	2.978	2.691	2.758	H	P	U	U		344	407	421	333	372	H	H	U	U	S
85	AUMA Riester Verwaltungsgesellschaft mbH	D	BaWü	Mülheim	1.500	1.300	1.300	1.300	1.500	U	H	H	H	H	235	208	210	211	360	S	H	H	H	H	
86	Bürkert Verwaltungsgesellschaft mbH	D	BaWü	Ingelfingen	1.686	1.804	1.800	1.962	2.100	U	U	H	U	U	288	318	320	265	345	H	H	H	H	U	

DIE VOLKSWIRTSCHAFTLICHE BEDEUTUNG DER FAMILIENUNTERNEHMEN

Nr.	Inhaltsverzeichnis	WZ	B.-Land	Ort	Beschäftigte Konzern					Quelle-Konzern-B					Konzernumsatz in Mio. Euro					Quelle-Konzern-U				
					2006	2007	2008	2009	2010	'06	'07	'08	'09	'10	2006	2007	2008	2009	2010	'06	'07	'08	'09	'10
87	Heller GmbH	D	BaWü	Nürtingen	2.117	2.188	2.261	2.205	2.131	U	U	U	U	U	327	364	442	375	339	U	U	U	U	U
88	Vetter Pharma-Fertigung GmbH & Co. KG	D	BaWü	Ravensburg	1.600	1.900	2.300	2.400	2.400	C	H	C	U	U	220	239	251	300	338	C	H	S	H	S
89	DIEFFENBACHER GMBH Maschinen- und Anlagenbau	D	BaWü	Eppingen	881	834	983	1.645	1.680	U	U	U	U	U	263	241	291	323	330	U	U	U	U	U
90	H. Stoll GmbH & Co. KG	D	BaWü	Reutlingen	732	988	982	950	950	H	H	U	U	H	241	294	294	292	329	H	H	H	H	S
91	Duravit Gruppe	D	BaWü	Hornberg	3.564	4.364	5.436	5.202	5.415	U	U	U	U	U	262	311	335	293	328	U	U	U	U	U
92	Bruno Bader GmbH + Co KG	G	BaWü	Pforzheim	959	907	867	839	920	U	U	U	U	U	326	326	316	309	322	U	U	U	U	U
93	Ravensburger Aktiengesellschaft	D	BaWü	Ravensburg	1.426	1.491	1.383	1.405	1.471	H	H	U	U	H	282	286	288	293	313	C	H	H	H	H
94	Gühring OHG	D	BaWü	Albstadt	2.021	2.200	2.400	2.500	2.500	S	H	H	H	H	235	242	264	275	311	H	H	H	H	S
95	Ziehl-Abegg Aktiengesellschaft	D	BaWü	Künzelsau	2.029	2.360	2.479	2.386	2.800	U	U	U	U	U	262	296	253	304	310	U	U	U	U	U
96	EUROPA-PARK Freizeit- und Familienpark Mack KG	O	BaWü	Rust	2.800	3.000	3.000	3.000	3.100	C	H	H	S	U	145	150	225	300	309	S	H	H	P	S
97	Maschinenfabrik Alfing Kessler GmbH	D	BaWü	Aalen	1.263	1.300	1.250	1.250	1.200	S	U	H	H	U	171	215	232	203	306	U	U	U	U	H
98	Alfred Ritter GmbH & Co. KG	D	BaWü	Waldenbuch	837	782	793	895	851	H	H	U	U	H	281	289	296	274	300	H	H	H	U	H
99	Gebrüder Lotter KG	G	BaWü	Ludwigsburg	739	928	1.000	1.200	1.200	S	H	U	U	U	241	287	250	300	300	H	H	U	U	U
100	KLENK HOLZ AG	D	BaWü	Oberrot	1.518	1.600	1.600	1.300	1.300	H	H	H	H	H	466	526	444	302	300	H	H	H	H	H
101	Storopack Hans Reichen- ecker GmbH	D	BaWü	Metzingen	2.620	2.620	2.579	2.281	2.364	C	H	U	U	S	285	310	326	263	299	C	C	S	U	S
102	Malerwerkstätten Heinrich Schmid GmbH & Co. KG	D	BaWü	Reutlingen	2.087	2.806	2.993	3.037	3.286	U	U	U	U	U	212	231	249	273	284	U	U	U	U	U
103	Heinrich Schmid Gruppe	F	BaWü	Reutlingen	2.687	2.806	2.993	3.037	3.286	U	U	U	U	U	231	249	273	273	284	U	U	U	U	U
104	Seyfert GmbH	D	BaWü	Reichenbach	1.214	1.188	1.331	1.409	1.330	U	H	H	U	H	248	263	266	246	282	U	H	H	H	S
105	SCHOKINAG Schokolade- Industrie Herrmann GmbH & Co. KG	D	BaWü	Mannheim	180	180	184	183	250	H	H	U	U	H	200	205	210	228	280	H	S	H	H	H
106	Südpack Gruppe	D	BaWü	Ochsenhausen	872	880	892	879	950	D	D	D	D	U	228	248	254	240	270	D	D	D	D	U
107	Rafi GmbH + Co. KG	D	BaWü	Berg/ Ravensburg	1.928	1.843	1.586	1.557	1.700	U	U	U	U	H	343	365	296	233	268	U	U	U	U	S
108	CHT/BEZEMA-Gruppe	D K	BaWü	Tübingen	1.528	1.631	1.657	1.649	1.650	H	H	U	U	H	282	298	286	267	265	U	U	U	U	H
109	ARBURG GmbH + Co KG	D	BaWü	Loßburg	2.000	2.000	2.000	1.680	1.680	U	H	U	U	H	327	364	350	270	260	C	U	U	H	H
110	ALLGAIER WERKE GmbH	D	BaWü	Uhingen	1.725	1.699	1.704	1.880	1.780	U	H	U	U	U	242	262	258	196	254	U	U	U	U	U
111	Optima-Maschinenfabrik Dr. Bühler GmbH & Co.	D	BaWü	Schwäbisch-Hall	1.060	1.111	1.200	1.300	1.293	H	C	U	U	S	151	172	173	218	252	H	H	H	H	S
Summe Baden- Württemberg					1.097.044	1.183.664	1.247.264	1.221.545	1.283.609						181.503	200.624	214.141	190.702	220.716					
112	INA-Holding Schaeffler KG	D	Bay	Herzogenaurach	61.042	65.252	66.035	61.537	63.950	U	U	U	U	U	8.314	9.017	8.905	7.336	9.500	U	U	U	U	U
113	Knauf Gips KG	D	Bay	Ipshofen	18.500	22.000	23.000	24.000	23.000	H	H	P	P	H	4.600	5.500	5.600	4.900	5.500	H	H	P	P	H

Nr.	Inhaltsverzeichnis	WZ	B.-Land	Ort	Beschäftigte Konzern					Quelle-Konzern-B					Konzernumsatz in Mio. Euro					Quelle-Konzern-U				
					2006	2007	2008	2009	2010	'06	'07	'08	'09	'10	2006	2007	2008	2009	2010	'06	'07	'08	'09	'10
114	Dr. Alexander Wacker Familiengesellschaft mbH	D	Bay	München	14.669	15.044	15.922	15.618	16.314	U	U	U	U	U	3.337	3.781	4.298	3.719	4.748	U	U	U	U	U
115	Dachser GmbH & Co. KG	I	Bay	Kempten	15.000	17.155	18.175	17.537	19.250	H	U	U	U	U	3.100	3.200	3.600	3.200	3.800	H	U	U	U	U
116	Knorr-Bremse AG	D	Bay	München	13.035	13.943	14.999	14.432	16.000	U	U	U	U	U	3.121	3.251	3.384	2.761	3.700	U	U	U	U	U
117	Brose Fahrzeugteile GmbH & Co. KG	D	Bay	Coburg	9.132	9.948	14.290	14.172	17.191	U	U	U	U	U	2.339	2.481	2.802	2.574	3.474	U	U	U	U	U
118	NORMA Lebensmittelfilialbetrieb GmbH & Co. KG	G	Bay	Nürnberg	3.000	3.000	3.000	3.000	3.000	H	H	P	S	S	2.630	3.380	3.400	3.081	3.124	P	P	P	S	S
119	Diehl Stiftung & Co. KG	D	Bay	Nürnberg	10.444	11.242	11.520	12.212	13.569	U	U	U	U	U	2.127	2.217	2.200	2.205	2.725	U	U	U	U	U
120	Unternehmensgruppe Theo Müller GmbH & Co. KG	D	Bay	Fischach	4.727	4.600	4.500	4.500	4.700	H	P	U	P	U	2.135	2.218	2.001	2.268	2.200	H	S	U	U	U
121	Webasto AG	D	Bay	Stockdorf	6.286	6.619	6.807	6.295	8.500	U	U	U	U	U	1.555	1.791	1.603	1.247	2.000	U	U	U	U	U
122	Fritz Dräxlmaier GmbH & Co. KG	D	Bay	Vilsbiburg	35.000	36.000	35.500	33.000	34.000	U	U	U	U	U	1.550	1.724	1.740	1.400	1.750	U	U	U	U	U
123	Giesecke & Devrient Holding GmbH	D	Bay	München	7.861	8.919	9.849	10.122	10.413	H	H	U	U	U	1.297	1.551	1.689	1.684	1.688	H	U	U	U	U
124	Krauss-Maffei Wegmann GmbH & Co. KG	D	Bay	München	2.792	2.936	3.119	3.153	3.500	H	H	U	U	U	959	1.276	1.430	1.235	1.565	H	H	H	H	S
125	Rohde & Schwarz GmbH & Co. KG	D	Bay	München	6.887	7.207	7.431	7.724	7.400	H	H	U	U	U	1.328	1.366	1.362	1.221	1.300	H	H	H	H	U
126	AVAG Holding Aktiengesellschaft	G	Bay	Augsburg	2.691	2.807	2.986	2.930	3.000	H	U	U	U	U	1.067	1.138	1.217	1.230	1.170	H	H	H	U	U
127	S. Oliver Bernd Freier GmbH & Co. KG	G	Bay	Rottendorf	3.578	4.414	4.800	7.528	6.470	H	U	U	U	U	904	1.050	1.114	1.160	1.137	U	U	S	U	S
128	KATHREIN-WERKE KG	D	Bay	Rosenheim	6.300	6.425	6.019	5.620	6.271	U	U	U	U	U	1.300	1.303	1.305	1.100	1.135	U	U	U	U	U
129	Schörghuber Stiftung & Co. Holding KG	D	K	Bay	München	6.168	6.279	5.601	6.300	5.400	U	U	U	U	1.641	1.731	1.800	1.180	1.120	U	H	H	U	U
130	Nordbayerische Zeitungs- und Zeitschriftenzustellgesellschaft mbH	I	Bay	Nürnberg	2.400	2.400	2.400	2.434	2.258	C	H	C	U	S	1.238	1.238	1.238	1.233	1.119	C	C	C	U	S
131	Max Aicher Gruppe	F	Bay	Freilassing	2.693	2.562	2.693	2.800	3.000	H	U	U	S	U	785	1.020	1.500	1.000	1.100	H	U	U	S	U
132	Stahlgruber Otto Gruber AG	G	Bay	Poing	5.648	5.693	5.695	6.402	6.557	H	U	H	U	S	933	985	1.001	1.098	1.078	H	H	S	H	S
133	FTI Touristik GmbH	I	Bay	München	530	1.103	1.200	1.419	1.419	H	H	U	U	U	698	865	879	1.093	1.066	H	H	U	P	U
134	HOCHLAND SE	D	Bay	Heimenkirch	3.708	4.128	4.291	4.305	4.125	U	U	U	U	U	927	1.026	1.000	1.076	1.055	H	H	H	U	U
135	Dr. Johannes Heidenhain GmbH	D	Bay	Traunreut	7.295	7.954	8.475	7.729	8.900	H	H	U	U	H	873	973	1.028	630	1.000	H	H	H	H	H
136	Richter + Frenzel GmbH + Co. KG	G	Bay	Würzburg	3.000	3.700	3.411	3.260	3.260	H	H	U	U	H	279	849	867	890	890	H	H	S	H	H
137	Peri-Werk Artur Schwörer GmbH & Co. KG	D	Bay	Weißenhorn	4.588	5.145	5.400	5.399	5.500	U	U	U	U	U	922	1.110	1.220	871	825	H	H	P	H	U
138	Lindner Holding Kommanditgesellschaft auf Aktien	H	Bay	Arnstorf	3.385	3.687	4.015	3.862	3.900	U	U	U	U	H	594	629	610	769	770	H	H	U	U	H

DIE VOLKSWIRTSCHAFTLICHE BEDEUTUNG DER FAMILIENUNTERNEHMEN

Nr.	Inhaltsverzeichnis	WZ	B.-Land	Ort	Beschäftigte Konzern					Quelle-Konzern-B					Konzernumsatz in Mio. Euro					Quelle-Konzern-U				
					2006	2007	2008	2009	2010	'06	'07	'08	'09	'10	2006	2007	2008	2009	2010	'06	'07	'08	'09	'10
139	Conrad Electronic SE	G	Bay	Hirschau	1.981	2.065	2.157	2.186	2.400	U	U	U	U	H	652	714	784	745	750	U	U	U	U	H
140	Max Bögl Bauunternehmung GmbH & Co. KG	F	Bay	Sengenthal	4.400	4.700	5.700	6.000	6.000	U	H	U	U	U	690	670	830	700	750	U	U	U	P	H
141	MEGGLE Aktiengesellschaft	D	Bay	Wasserburg	1.520	1.611	1.577	2.000	2.400	U	U	U	U	U	559	652	635	568	700	U	U	U	H	U
142	Zott Beteiligungs-GmbH	D G	Bay	Mertingen	1.815	1.788	1.800	1.825	1.800	H	H	H	H	H	620	716	780	697	700	H	H	H	H	H
143	MHM Holding GmbH	D	Bay	Kirchheim b. München	3.607	3.574	3.588	3.497	3.600	U	U	U	U	U	718	743	689	651	698	U	U	U	U	S
144	Ehrmann AG	D	Bay	Oberschöneck	1.149	1.171	1.283	1.273	1.500	H	H	U	U	U	547	598	650	620	685	H	H	U	H	U
145	Zollner Elektronik AG	D	Bay	Zandt	6.320	6.674	7.171	6.697	7.249	U	H	U	U	U	554	1.000	1.001	601	685	H	H	H	H	H
146	apetito-Gruppe	H D	Bay	Rheine	6.735	7.396	8.058	8.400	8.400	U	U	U	U	U	522	604	667	655	670	U	U	U	U	U
147	Hans Segmüller Polstermöbelfabrik GmbH & Co. KG	D G	Bay	Friedberg	3.623	3.703	3.696	3.244	3.244	H	C	H	U	H	689	726	685	648	648	H	H	H	U	H
148	Alois Dallmayr KG	G	Bay	München	1.500	1.517	1.588	1.666	2.037	H	H	H	H	H	464	490	525	569	631	H	H	H	H	H
149	Hans Geis GmbH & Co Internationale Spedition	I	Bay	Bad Neustadt	3.312	3.643	3.650	3.419	3.419	P	P	U	U	U	517	574	611	529	631	C	P	U	P	U
150	AL-KO Kober Aktiengesellschaft	D	Bay	Kötz	3.981	4.200	3.921	3.703	3.600	H	U	U	U	U	662	706	681	517	605	H	H	H	H	U
151	Dehner GmbH & Co. KG	G	Bay	Rain	4.808	5.070	5.137	5.113	5.305	H	H	H	U	U	535	553	570	672	601	H	H	H	U	U
152	Hirschvogel Holding GmbH	D	Bay	Denklingen	2.411	2.567	2.735	2.700	3.010	H	H	U	U	H	441	523	506	500	600	H	H	H	H	U
153	KAESER KOMPRESSOREN GmbH	D	Bay	Coburg	2.356	2.483	2.679	2.644	4.000	U	U	U	U	U	420	504	510	404	573	H	H	H	H	H
154	Hama Hamaphot Hanke & Thomas GmbH & Co	D	Bay	Monheim	2.146	2.232	2.366	2.486	2.486	U	U	U	U	U	476	499	521	532	571	H	U	U	U	S
155	Hörmann Holding GmbH & Co. KG	D K	Bay	Kirchseeon	2.564	3.111	4.100	3.879	3.702	H	U	U	U	U	420	531	765	472	561	H	H	U	H	H
156	Geobra Brandstätter GmbH & Co. KG	D	Bay	Zirndorf	2.721	2.861	2.973	3.060	3.250	U	U	U	U	U	379	459	496	518	559	H	U	U	U	U
157	Schön Klinik Verwaltung GmbH	N	Bay	Prien	4.600	5.200	5.800	7.300	7.600	S	H	P	U	U	344	415	476	531	558	U	H	U	U	U
158	J. Bauer GmbH & Co. KG	D G	Bay	Wasserburg	600	607	600	450	508	H	U	U	H	U	282	460	512	512	548	S	U	U	H	S
159	Aluminiumschmelzwerk Oettinger GmbH	D	Bay	Weißenhorn	500	615	650	500	473	P	U	U	U	U	633	670	523	256	500	H	H	H	H	U
160	GROB-WERKE GmbH & Co. KG	D	Bay	Mindelheim	2.000	1.900	1.933	2.042	2.839	H	H	H	H	U	400	465	530	473	500	U	S	P	H	U
161	Maschinenfabrik Reinhausen GmbH	D	Bay	Regensburg	2.173	2.050	2.500	2.700	2.700	S	H	U	U	U	408	430	565	500	500	S	U	U	U	P
162	Leonhard Kurz Stiftung & Co. KG	D	Bay	Fürth	2.987	3.368	3.583	3.552	3.500	U	U	U	U	U	410	440	450	444	487	U	U	U	U	S
163	Georg Jos. Kaes GmbH	G	Bay	Mauerstetten	2.500	1.703	1.735	1.812	1.818	H	H	H	H	U	450	453	476	507	484	H	H	U	U	U
164	Wika Alexander Wiegand SE & Co. KG	D	Bay	Klingenberg	4.861	5.295	5.631	5.771	5.800	H	H	U	U	H	418	460	515	442	460	H	H	H	H	H
165	Josef Marschall GmbH	G	Bay	Schwaig	19	21	25	25	26	H	H	H	H	H	298	370	585	521	454	H	H	H	H	H

Nr.	Inhaltsverzeichnis	WZ	B.-Land	Ort	Beschäftigte Konzern					Quelle-Konzern-B					Konzernumsatz in Mio. Euro					Quelle-Konzern-U					
					2006	2007	2008	2009	2010	'06	'07	'08	'09	'10	2006	2007	2008	2009	2010	'06	'07	'08	'09	'10	
166	Faber-Castell AG	D	Bay	Stein	6.498	7.078	7.196	7.112	6.984	H	U	H	U	U	336	371	418	428	451	H	H	U	U	U	
167	MAHAG Münchener Automobil-Handel Haberl GmbH & Co KG	D	Bay	München	1.952	1.973	2.000	1.816	1.796	H	H	U	H	H	839	795	777	757	447	H	H	H	H	H	
168	Käserei Champignon Hofmeister GmbH & Co. KG	D	G	Bay	Lauben	803	800	899	887	1.000	U	U	U	U	U	275	275	289	340	440	C	C	S	H	U
169	Ireks GmbH	D	Bay	Kulmbach	1.711	1.777	1.832	1.841	2.000	U	U	U	U	U	346	381	437	421	430	U	U	U	U	H	
170	Oettinger Brauerei GmbH	D	Bay	Oettingen	1.061	1.112	1.100	1.211	1.200	H	C	H	H	H	309	349	350	410	420	H	H	H	H	H	
171	Wanzl Metallwarenfabrik GmbH	D	Bay	Leipzig	2.007	3.000	3.300	3.700	3.500	H	H	U	H	U	292	341	345	380	420	H	H	H	U	S	
172	Gebr. Brass GmbH	G	Bay	Aschaffenburg	644	1.021	1.100	1.100	900	H	H	H	H	P	284	273	275	350	400	H	H	H	H	P	
173	Schwanhäußer Industrie Holding GmbH & Co. KG	D	Bay	Heroldsberg	3.082	3.257	3.365	3.879	3.519	U	U	H	U	U	286	340	372	370	396	H	H	H	U	U	
174	STUDIOSUS REISEN MÜNCHEN GmbH	I	Bay	München	265	265	297	300	300	U	U	U	U	U	368	389	404	373	391	U	U	U	U	U	
175	SURTECO SE	D	Bay	Buttenwiesen	2.051	2.181	2.137	1.903	2.003	U	U	U	U	U	403	415	403	341	389	H	H	H	U	U	
176	Georg Fritzmeier - GmbH & Co.	D	Bay	Großhelfendorf	1.830	2.055	2.505	2.233	1.900	C	H	P	U	U	400	400	552	342	380	C	C	U	U	S	
177	Einhell Germany AG	D	G	Bay	Landau a. d. Isar	1.059	964	1.052	1.000	1.080	U	H	U	H	U	412	386	359	315	365	U	U	U	U	U
178	Refratechnik Holding GmbH	C	F	Bay	Ismaning	987	1.341	1.340	1.436	1.459	H	U	H	H	U	295	305	362	360	365	H	H	H	H	H
179	Rudolf Wöhrl AG	G	Bay	Nürnberg	2.890	2.855	2.862	2.957	2.625	H	H	H	U	U	289	296	296	310	362	H	H	H	H	U	
180	Berger Holding GmbH	F	I	Bay	Passau	2.106	2.149	2.000	2.400	2.400	H	S	H	H	H	335	334	416	398	360	H	H	U	U	H
181	WAREMA Renkhoff SE	D	G	Bay	Marktheidenfeld	2.445	2.536	2.630	2.720	2.800	S	H	H	U	H	268	303	309	313	351	U	U	U	U	S
182	RATIONAL Aktiengesellschaft	D	G	Bay	Landsberg	864	965	1.090	1.031	1.058	H	H	H	H	H	284	337	343	314	350	H	H	H	H	H
183	F. S. Fehrer GmbH & Co. KG	D	Bay	Kitzingen	3.072	3.047	3.000	3.000	3.000	U	U	U	U	U	400	380	361	340	340	H	S	U	U	U	
184	Feneberg Lebensmittel GmbH	G	Bay	Kempten	2.936	2.853	2.855	3.177	2.900	D	D	H	H	H	311	308	328	318	320	D	H	H	H	H	
185	Gabor Shoes Aktiengesellschaft	D	Bay	Rosenheim	3.463	3.396	3.208	3.126	2.685	H	H	U	H	U	243	264	305	282	319	H	H	U	U	U	
186	Tele-München Fernseh-GmbH & Co. Produktionsgesellschaft	O	Bay	München	501	502	490	456	494	U	U	U	U	S	267	286	283	289	313	U	U	U	U	U	
187	Hipp GmbH & Co. Vertrieb KG	G	Bay	München	1.000	1.000	1.000	2.000	2.000	C	C	U	U	U	270	305	410	328	310	H	H	U	H	S	
188	UVEX WINTER HOLDING GmbH & Co. KG	D	Bay	Fürth	1.760	1.874	1.900	1.890	1.793	U	U	H	U	U	268	287	302	287	304	U	U	U	U	U	
189	Heinrich Hugendubel GmbH & Co. KG Buchhandlung und Antiquariat	G	Bay	München	1.000	1.000	1.000	1.500	1.284	H	H	H	P	U	230	245	262	265	302	U	U	U	U	U	
190	Dr. Schneider Kunststoffwerke GmbH	D	Bay	Kronach	2.400	2.450	2.527	2.262	2.400	U	U	U	U	U	244	289	264	231	280	U	U	U	U	U	
191	Adolf Prag GmbH & Co KG	G	Bay	Kempten	35	75	100	121	140	H	U	U	U	U	487	470	364	239	262	U	U	U	U	S	

DIE VOLKSWIRTSCHAFTLICHE BEDEUTUNG DER FAMILIENUNTERNEHMEN

Nr.	Inhaltsverzeichnis	WZ	B.-Land	Ort	Beschäftigte Konzern					Quelle-Konzern-B					Konzernumsatz in Mio. Euro					Quelle-Konzern-U					
					2006	2007	2008	2009	2010	'06	'07	'08	'09	'10	2006	2007	2008	2009	2010	'06	'07	'08	'09	'10	
192	MULTIVA C Sepp Haggenmüller GmbH & Co. KG	D		Bay	Wolfertschwenden	1.417	1.562	1.690	1.749	1.800	U	U	U	U	H	237	270	259	223	262	U	U	U	U	S
193	Hamberger Industrierwerke GmbH	D	G	Bay	Stephanskirchen	1.189	1.300	1.654	1.607	1.650	U	U	U	U	U	237	200	268	240	260	U	H	U	U	U
194	Leistrütz AG	D		Bay	Nürnberg	2.037	2.038	2.063	2.008	2.000	U	U	U	U	H	275	298	292	245	260	U	U	U	U	H
195	Schüller Möbelwerk KG	G		Bay	Herrieden	922	964	985	1.044	1.100	S	S	H	H	U	150	162	220	242	260	S	H	H	H	H
196	Götz-Management-Holding AG	K		Bay	Regensburg	14.000	13.300	13.300	14.000	12.663	U	H	H	U	P	210	252	266	230	254	U	S	S	P	P
197	Fränkische Rohrwerke Gebr. Kirchner GmbH & Co. KG	D		Bay	Königsberg	1.500	1.500	1.500	1.510	1.464	H	H	H	U	U	245	250	255	251	252	C	H	H	H	H
198	Devely Holding GmbH & Co. Beteiligungs KG	G		Bay	Unterhaching	1.505	1.300	1.200	1.000	1.000	U	P	P	S	U	200	200	200	230	250	U	S	P	S	P
199	Joh. Winklhofer Beteiligungs GmbH & Co. KG	D		Bay	München	900	1.047	1.100	1.027	1.027	U	H	U	H	H	200	242	245	250	250	U	H	U	H	U
200	Rösler Oberflächentechnik GmbH	D		Bay	Bad Staffelstein	1.075	1.130	1.300	1.300	1.300	H	H	U	U	U	280	220	230	216	250	H	H	H	S	S
Summe Bayern						410.515	436.954	455.346	455.537	470.737						74.836	83.313	87.150	78.173	88.413					
201	VEM Vermögensverwaltung GmbH	K		BBG	Zossen	4.587	4.872	4.956	4.760	5.000	H	H	H	H	H	1.490	1.590	1.621	1.618	1.813	H	H	H	H	S
202	LEIPA Georg Leinfelder GmbH	D		BBG	Schwedt	1.364	1.354	1.285	1.254	1.500	U	U	U	U	U	497	497	517	467	660	U	U	U	U	U
203	Gegenbauer Holding SA & Co. KG	G		BBG	Birkenwerder	12.088	11.453	13.122	14.448	14.562	H	H	U	U	U	308	292	329	369	388	H	H	U	H	U
Summe Brandenburg						18.039	17.679	19.363	20.462	21.062						2.295	2.379	2.466	2.454	2.861					
204	KAEFER Isoliertechnik GmbH & Co. KG	F		HB	Bremen	9.100	12.700	15.700	17.000	17.200	U	U	U	U	U	940	1.100	1.200	1.200	1.200	U	U	U	U	U
205	Detlef Hegemann Aktiengesellschaft	D	K	HB	Bremen	4.352	4.145	4.000	4.000	4.000	S	H	U	U	U	300	550	756	681	1.000	P	S	S	P	U
206	CTS EVENTIM AG	O	K	HB	Bremen	720	1.007	1.111	1.143	1.479	U	U	U	U	U	343	384	404	467	520	U	U	U	U	U
207	Deutsche See GmbH	G	D	HB	Bremerhaven	1.600	1.600	1.700	1.733	1.800	H	C	H	H	P	372	379	376	391	420	H	H	H	H	P
208	FROSTA AG	D		HB	Bremerhaven	1.248	1.372	1.539	1.614	1.520	U	U	U	U	U	307	349	392	411	393	H	H	H	U	U
209	C. Melchers GmbH & Co. KG	G		HB	Bremen	1.400	1.504	1.325	1.408	1.400	H	H	U	U	H	400	385	395	373	356	H	H	H	H	S
210	Nehlsen AG	O		HB	Bremen	2.644	2.766	3.601	3.728	3.800	H	C	U	U	H	231	262	339	292	300	H	H	U	U	H
Summe Freie Hansestadt Bremen						21.064	25.094	28.976	30.626	31.199						2.893	3.409	3.862	3.815	4.189					
211	HERAEUS HOLDING GmbH	D		He	Hanau	11.275	11.875	12.830	12.340	12.900	U	U	U	U	U	12.080	12.190	15.914	16.220	22.025	U	U	U	U	U
212	MERCK KG auf Aktien	D		He	Darmstadt	29.774	30.791	31.971	33.062	40.562	U	U	U	U	U	6.259	7.057	7.558	7.747	9.290	U	U	U	U	U
213	B. Braun Melsungen AG	D		He	Melsungen	31.127	35.810	37.601	39.504	41.666	U	U	U	U	U	3.321	3.573	3.786	4.028	4.423	U	U	U	U	U

Nr.	Inhaltsverzeichnis	WZ	B.-Land	Ort	Beschäftigte Konzern					Quelle-Konzern-B					Konzernumsatz in Mio. Euro					Quelle-Konzern-U				
					2006	2007	2008	2009	2010	'06	'07	'08	'09	'10	2006	2007	2008	2009	2010	'06	'07	'08	'09	'10
214	B.Metzler seel. Sohn & Co. KGaA	J	He	Frankfurt a.M.	683	732	770	750	750	U	U	U	U	U	3.356	2.500	3.380	2.458	3.742	H	U	U	U	U
215	SMA Solar Technologies AG	D	He	Niesetal	1.245	1.600	2.513	2.954	4.466	U	U	U	U	U	194	327	681	934	1.920	U	U	U	U	U
216	Friedhelm Loh Stiftung & Co. KG	D	He	Haiger	9.984	10.653	11.079	10.270	10.000	U	U	U	U	H	1.789	2.008	2.195	1.560	1.800	U	U	U	U	H
217	ATON GmbH	K	He	Fulda	7.222	13.506	15.397	12.475	13.000	U	U	U	U	H	756	1.503	1.876	1.430	1.701	P	U	U	U	U
218	Viessmann Werke GmbH & Co. KG	D	He	Allendorf	7.400	7.749	8.500	8.900	9.400	H	H	U	U	U	1.400	1.400	1.705	1.606	1.700	H	U	U	U	U
219	DELTON AG	K	He	Bad Homburg	32.795	30.496	11.915	8.879	7.000	U	U	U	U	U	2.597	2.746	2.463	1.285	1.550	U	U	U	H	U
220	AVECO Holding Aktiengesellschaft	K	He	Frankfurt	22.369	24.196	25.657	25.935	26.000	U	U	U	U	H	549	659	727	918	1.170	U	U	U	U	H
221	tegut ... Gutberlet Stiftung & Co.	G	He	Fulda	5.847	6.181	6.247	6.058	6.301	U	U	U	U	U	1.064	1.100	1.113	1.118	1.150	U	U	U	U	U
222	Deutsche Vermögensberatung Holding GmbH	J	He	Marburg	33.522	33.851	37.199	37.382	37.113	U	U	U	U	U	893	1.092	1.224	1.097	1.066	H	H	U	U	U
223	Deutsche Amphibolin-Werke von Robert Murjahn Stiftung & Co KG	D	He	Ober-Ramstadt	3.321	3.493	3.854	3.862	4.500	H	U	U	U	U	738	810	900	885	1.000	H	U	U	H	U
224	Messer Holding GmbH	D	He	Sulzbach	4.247	4.380	4.696	5.211	5.288	U	U	U	U	U	630	705	795	797	909	U	U	U	U	U
225	Merz GmbH & Co. KGaA	D	G	Frankfurt	1.915	2.052	1.619	1.745	2.131	H	H	U	U	U	475	536	547	590	673	H	H	U	U	U
226	Veritas AG	D	He	Gelnhausen	3.004	3.067	2.929	2.657	3.820	U	U	U	U	U	367	416	432	377	505	U	U	U	U	U
227	Mewa Textil-Service Aktiengesellschaft	D	He	Wiesbaden	4.000	3.782	4.115	3.493	3.900	H	H	U	H	U	372	401	428	426	448	H	H	H	H	H
228	KARL MAYER Textilmaschinenfabrik GmbH	D	He	Obertshausen	2.600	2.500	2.400	2.400	2.478	P	H	U	U	S	340	400	400	400	424	P	P	U	U	S
229	Biotest Aktiengesellschaft	D	G	Dreieich	1.149	1.727	1.952	1.983	1.721	U	U	U	U	U	282	326	423	440	413	U	U	U	U	U
230	Fritz Winter Eisengießerei GmbH & Co. KG	D	He	Stadtallendorf	3.296	3.362	3.537	3.138	3.200	H	H	U	U	U	545	589	662	405	400	H	H	H	H	P
231	Küster Holding GmbH	D	He	Ehringshausen	2.500	2.540	2.570	2.460	2.770	U	U	U	U	U	365	385	360	300	400	U	U	U	U	U
232	Alnatura Produktions- und Handels GmbH	G	D	Bickenbach	758	996	989	1.265	1.500	H	H	H	U	H	182	246	304	361	399	H	P	P	U	U
233	Linde + Wiemann GmbH-KG	D	He	Dillenburg	1.563	1.772	1.801	1.754	1.800	U	U	U	U	H	260	292	314	265	310	U	U	U	U	H
234	WOCO GmbH & Co. KG	D	He	Bad Soden-Salmünster	4.924	4.705	3.178	2.531	2.700	H	U	U	U	H	614	593	600	285	310	H	H	H	U	U
235	DÖHLER GmbH	D	He	Darmstadt	1.800	1.800	2.200	2.300	2.600	H	H	U	P	U	271	295	300	293	305	C	H	H	H	H
236	Gustav Stabernack GmbH	D	He	Lauterbach	1.800	1.800	1.815	1.947	2.000	H	S	U	U	P	171	230	260	234	300	U	U	U	U	H
237	PLURADENT AG & CO KG	G	He	Offenbach	1.000	1.000	1.000	1.013	1.006	H	C	H	U	U	230	223	233	246	256	H	H	H	H	H
238	Hassia Mineralquellen GmbH & Co KG	D	He	Bad Vilbel	1.211	1.200	1.200	1.250	1.250	H	H	H	U	H	255	241	231	225	250	H	H	H	H	H
Summe Hessen					232.331	247.616	241.534	237.518	251.822						40.357	42.841	49.811	46.930	58.838					
239	Marquard & Bahls Aktienge-	G	HH	Hamburg	3.798	4.145	4.207	3.692	4.076	U	U	U	U	U	10.834	11.457	13.371	9.257	12.588	H	U	U	U	U

Nr.	Inhaltsverzeichnis	WZ	B.-Land	Ort	Beschäftigte Konzern					Quelle-Konzern-B					Konzernumsatz in Mio. Euro					Quelle-Konzern-U									
					2006	2007	2008	2009	2010	'06	'07	'08	'09	'10	2006	2007	2008	2009	2010	'06	'07	'08	'09	'10					
	CO. AG																												
267	J. Bunting Beteiligungs AG	G	NdS	Leer	6.260	7.034	7.500	9.943	9.900	H	H	U	H	H	1.233	1.305	1.600	1.615	1.800	H	H	P	H	H					
268	heristo holding gmbh	D	NdS	Bad Rothenfelde	3.412	3.395	3.400	3.441	3.500	H	H	P	H	H	1.340	1.592	1.696	1.586	1.600	H	U	U	H	H					
269	Wilhelm Hoyer KG	G	NdS	Visselhövede	383	567	750	850	850	S	H	U	U	U	1.017	1.091	1.157	1.374	1.341	H	H	S	H	S					
270	NEW YORKER SE	G	NdS	Braunschweig	4.868	5.000	6.497	7.435	7.500	H	S	U	U	H	790	1.000	1.124	1.238	1.300	S	H	U	U	H					
271	H&R WASAG Aktiengesellschaft	D	NdS	Salzbergen	1.821	1.227	1.340	1.336	1.374	U	U	U	U	U	817	798	1.035	762	1.057	U	U	U	U	U					
272	Hörmann KG	D	NdS	Dissen	5.500	5.750	6.000	6.000	6.000	H	H	U	U	U	1.000	1.000	1.000	1.000	1.000	C	C	U	U	U					
273	Bernard Krone Holding GmbH & Co. KG	D	NdS	Spelle	1.825	2.013	2.118	2.059	2.039	H	H	U	U	S	978	1.210	1.489	870	970	U	U	U	U	S					
274	DAUN & Cie. Aktiengesellschaft	D	G	NdS	Rastede	16.949	14.677	12.460	10.834	14.000	H	U	U	U	H	1.867	2.008	1.457	934	930	H	H	U	U	H				
275	Wellergruppe GmbH & Co. KG	G	NdS	Osnabrück	1.443	1.676	1.638	1.750	1.690	U	U	U	U	U	780	797	811	657	830	U	U	U	U	H					
276	Köster AG	F	NdS	Osnabrück	764	1.000	1.008	949	1.000	H	H	H	H	U	447	461	858	574	800	H	U	U	U	U					
277	KWS SAAT AG	D	NdS	Einbeck	2.652	2.739	2.856	3.215	3.492	U	U	U	U	U	505	538	599	717	754	U	U	U	U	U					
278	Wernsing Feinkost GmbH	D	NdS	Essen (Oldenburg)	2.818	2.744	2.918	2.884	2.900	D	D	D	U	U	575	623	661	700	750	D	D	U	U	U					
279	BauKing Aktiengesellschaft	G	NdS	Hannover	2.285	2.793	2.700	3.187	3.000	H	H	H	U	H	556	694	700	733	692	H	H	H	H	S					
280	Sartorius AG	D	NdS	Göttingen	3.749	4.518	4.660	4.323	4.514	U	U	U	U	U	521	589	612	602	659	H	H	H	U	U					
281	Wessels + Müller AG	G	NdS	Osnabrück	1.998	1.949	2.618	2.585	1.990	U	C	U	U	H	461	501	525	552	650	U	S	U	U	U					
282	Schnellecke Group AG & Co. KG	I	NdS	Wolfsburg	11.451	12.279	13.329	12.290	14.519	U	U	U	U	U	711	711	575	685	632	U	U	U	U	U					
283	Felix Schoeller Holding GmbH & Co. KG	D	NdS	Osnabrück	2.377	2.488	2.433	2.457	2.490	H	C	P	U	U	699	686	637	576	624	H	P	H	U	S					
284	Big Dutchman International GmbH	G	NdS	Vechta	1.175	1.380	1.484	1.500	1.570	U	U	U	H	H	370	450	475	460	600	U	U	U	H	H					
285	Otto Bock HealthCare GmbH	D	NdS	Duderstadt	3.611	3.730	3.730	3.730	4.000	H	H	H	H	H	430	455	455	500	557	H	H	H	H	S					
286	Verlagsgesellschaft Madsack GmbH & Co. KG	D	NdS	Hannover	2.675	2.857	3.007	3.377	2.850	H	H	U	U	H	459	506	505	496	536	U	U	U	U	S					
287	GP Günter Papenburg AG	D	NdS	Hannover	2.590	3.054	3.000	2.967	3.000	H	H	H	H	H	612	510	600	528	530	H	H	U	H	H					
288	riha Richard Hartinger Getränke GmbH & Co. Handels-KG	D	NdS	Rinteln	2.126	2.063	2.163	2.045	2.100	H	H	U	U	H	609	573	591	527	530	H	H	H	H	H					
289	Bahlsen GmbH & Co. KG	D	NdS	Hannover	3.507	2.987	2.838	2.691	2.585	H	H	U	U	U	522	479	545	506	501	H	U	U	U	U					
290	Gausepohl Fleisch GmbH	D	NdS	Dissen	800	836	840	840	850	H	H	H	H	P	352	470	497	400	500	P	H	S	P	P					
291	Sennheiser electronic GmbH & Co. KG	D	NdS	Wedemark	1.852	1.976	2.117	2.132	2.100	U	U	U	U	U	357	395	396	390	468	H	H	H	U	H					
292	Dr. Theodor Stiebel Werke GmbH & Co. KG	G	NdS	Holzminden	2.583	2.763	2.600	2.796	3.000	H	H	H	U	U	381	365	400	411	450	H	H	U	H	U					
293	Bohnhorst Agrarhandel GmbH	A	G	NdS	Steimbke	147	147	132	136	132	U	U	U	U	H	203	306	302	439	439	H	H	S	H	H				

DIE VOLKSWIRTSCHAFTLICHE BEDEUTUNG DER FAMILIENUNTERNEHMEN

Nr.	Inhaltsverzeichnis	WZ	B.-Land	Ort	Beschäftigte Konzern					Quelle-Konzern-B					Konzernumsatz in Mio. Euro					Quelle-Konzern-U					
					2006	2007	2008	2009	2010	'06	'07	'08	'09	'10	2006	2007	2008	2009	2010	'06	'07	'08	'09	'10	
294	Kamax-Werke Rudolf Keller-mann GmbH & Co. KG	D		NdS	Osterode am Harz	2.449	2.552	2.500	2.300	2.600	U	U	U	U	U	398	453	420	300	430	H	H	U	U	U
295	Lenze SE	D		NdS	Aerzen	3.032	3.222	3.449	3.203	2.897	U	U	U	U	U	529	587	621	505	417	U	U	U	U	U
296	Amazonen-Werke H. Dreyer GmbH & Co. KG	D		NdS	Hasbergen	1.452	1.051	1.111	1.734	1.500	H	H	H	H	H	241	290	380	300	405	U	U	U	H	H
297	Mast-Jägermeister AG	D		NdS	Wolfenbüttel	499	500	500	525	500	H	H	H	H	H	312	335	338	336	375	H	H	H	H	S
298	Waskönig+Walter Kabel-Werk GmbH u. Co. KG	D	G	NdS	Saterland	382	382	382	480	480	H	H	H	H	U	366	371	375	370	374	H	H	H	H	H
299	Conditorei Coppenrath & Wiese GmbH & Co. KG	D		NdS	Osnabrück	1.626	1.818	1.800	2.100	2.000	C	H	U	U	U	290	342	377	325	340	C	H	H	U	H
300	THIMM Holding GmbH + Co. KG	D	K	NdS	Northeim	1.402	1.480	1.502	1.512	1.748	U	U	U	U	U	237	292	312	280	333	U	U	U	U	U
301	Fuchs Gewürze GmbH	D	G	NdS	Dissen	3.500	3.586	3.600	3.600	3.500	U	U	U	U	U	450	305	307	310	330	U	H	H	H	P
302	Frischli Milchwerke GmbH	D		NdS	Rehburg-Loccum	518	534	550	580	610	H	H	P	H	U	285	296	375	343	321	H	H	P	H	U
303	H. Kemper GmbH & Co. KG	D		NdS	Nortrup	1.200	1.300	1.300	1.200	1.300	H	U	H	H	U	340	270	300	280	317	H	H	H	H	S
304	Heinrich J. Kesseböhmer KG	D		NdS	Bad Essen	920	1.750	1.750	1.700	1.750	C	U	P	P	U	168	250	275	255	295	C	U	P	P	P
305	Aerzener Maschinenfabrik GmbH	D		NdS	Aerzen	1.299	1.416	1.650	1.650	1.800	H	U	U	U	U	213	260	270	280	290	H	U	U	U	U
306	tedox KG	G		NdS	Bovenden	1.850	1.850	1.800	1.850	1.850	C	H	H	H	H	282	280	280	280	280	C	H	H	H	H
307	Johann Bunte Bauunternehmung GmbH & Co. KG	F		NdS	Papenburg	1.100	1.100	1.200	1.200	1.500	H	H	H	H	U	248	250	240	260	277	S	H	H	H	S
308	Hermann Schröder-Dreesmann e. K.	G	I	NdS	Ankum	75	95	95	95	95	H	U	U	U	U	240	270	270	270	270	H	H	U	U	U
309	Friedrich Zufall GmbH & Co. KG	I		NdS	Göttingen	983	1.076	1.116	1.208	1.618	U	U	U	U	U	192	233	242	219	254	U	U	U	U	U
310	Agrar frost GmbH & Co. KG	D		NdS	Wildeshausen	600	600	625	500	500	H	H	H	H	U	180	216	227	250	250	H	H	H	H	H
311	H. Butting GmbH & Co. KG	D		NdS	Wittingen-Knesebeck	1.388	1.447	1.713	1.580	1.100	S	U	U	U	H	395	423	450	290	250	S	S	U	U	H
Summe Niedersachsen						159.313	175.889	184.912	188.493	195.612						34.753	38.544	42.451	39.825	41.866					
312	Metro AG	G		NRW	Düsseldorf	264.000	281.000	290.000	286.329	283.280	U	U	U	U	U	60.000	64.300	68.000	65.529	67.258	U	U	U	U	U
313	Aldi-Gruppe	G		NRW	Essen	195.000	200.000	204.000	200.000	200.000	H	H	H	P	P	48.000	50.000	53.000	47.000	50.000	S	S	S	S	P
314	Franz Haniel & Cie. GmbH	G	K	NRW	Duisburg	55.889	56.261	49.143	53.243	58.141	H	H	U	U	U	27.740	29.170	26.372	24.572	27.432	H	H	H	U	U
315	Bertelsmann AG	D		NRW	Gütersloh	97.132	102.397	106.083	102.983	104.419	U	U	U	U	U	19.297	18.758	16.249	15.364	15.800	U	U	U	U	U
316	Henkel AG & Co. KGaA	D	G	NRW	Düsseldorf	51.716	52.303	55.513	51.361	48.141	H	H	H	U	U	12.740	13.074	14.131	13.573	15.092	H	H	H	U	U
317	Tengelmann Warenhandels-gesellschaft KG	G		NRW	Mülheim a.d. Ruhr	137.878	136.797	93.743	70.594	80.282	U	U	U	U	U	25.700	24.520	24.170	11.340	10.520	U	U	U	U	U
318	Dr. August Oetker KG	D		NRW	Bielefeld	22.340	22.680	24.107	24.539	24.591	H	U	U	U	U	7.149	7.749	9.245	7.956	9.457	H	H	U	U	U
319	Rethmann AG & Co. KG	I	O	NRW	Selm	29.771	35.111	39.128	37.748	41.000	U	U	U	U	U	4.736	7.221	9.600	7.078	9.300	H	H	H	H	U
320	Benteler AG	D		NRW	Paderborn	21.992	22.938	24.281	22.654	23.748	U	U	U	U	U	5.598	6.319	6.327	4.558	6.105	U	U	U	U	U
321	DKV EURO SERVICE GmbH +	G		NRW	Ratingen	478	502	529	552	550	U	U	U	U	H	3.730	4.080	4.670	3.900	4.321	U	U	U	U	H

Nr.	Inhaltsverzeichnis	WZ	B.-Land	Ort	Beschäftigte Konzern					Quelle-Konzern-B					Konzernumsatz in Mio. Euro					Quelle-Konzern-U				
					2006	2007	2008	2009	2010	'06	'07	'08	'09	'10	2006	2007	2008	2009	2010	'06	'07	'08	'09	'10
379	Muhr und Bender KG	D	NRW	Attendorn	4.266	4.657	4.835	4.651	5.500	U	U	U	U	H	710	807	824	693	744	U	U	U	U	S
380	Pfeifer & Langen KG	D	NRW	Köln	919	1.137	1.275	1.301	1.229	H	H	H	H	H	644	669	760	728	730	H	H	H	H	H
381	DALLI-WERKE GmbH & Co. KG	D	NRW	Stolberg	1.689	1.739	1.837	1.946	2.000	H	H	U	U	U	564	615	695	724	725	H	H	H	H	H
382	M. DuMont Schauberg GmbH & Co. KG	D	NRW	Köln	3.907	3.564	3.406	4.199	4.200	U	U	U	H	H	557	626	692	707	705	U	U	U	U	H
383	Ernsting's family GmbH & Co. KG	G	NRW	Coesfeld	6.734	7.550	7.992	8.332	9.162	U	U	U	U	U	513	550	578	624	699	U	U	U	U	U
384	HANDELSHOF Management GmbH	G	NRW	Köln	2.300	2.080	2.100	2.100	2.300	H	H	U	U	U	614	637	663	653	670	U	U	U	U	U
385	Schmitz Cargobull AG	D	NRW	Horstmar	3.085	3.189	3.711	4.126	3.195	H	H	H	U	U	1.308	1.685	1.620	1.594	666	H	H	P	U	U
386	Bier-Hövelmann GmbH & Co. KG	G	NRW	Duisburg	500	500	500	500	800	H	H	H	H	U	487	437	470	572	650	U	U	U	U	H
387	Krombacher Brauerei Bernhard Schadeberg GmbH & Co. KG	D	NRW	Kreuztal	849	866	866	865	866	H	C	H	H	H	573	609	643	643	647	H	H	H	H	H
388	awd	G	NRW	Mönchengladbach	400	378	336	338	340	H	H	U	U	U	744	661	658	644	645	U	U	U	U	U
389	Sarstedt AG & Co.	D	NRW	Nümbrecht	2.250	2.250	2.500	2.500	2.600	S	H	U	U	H	460	460	575	598	645	H	H	H	H	S
390	Schwing GmbH	D	NRW	Herne	2.966	3.374	3.300	3.300	3.300	H	U	U	U	U	754	816	760	631	640	U	U	H	H	H
391	Klüh Service Management GmbH	K	NRW	Düsseldorf	31.478	35.076	38.694	40.791	41.114	U	U	U	U	U	463	537	617	620	633	U	U	U	U	U
392	Borgers AG	D	NRW	Bocholt	4.652	4.765	4.623	4.361	5.052	U	U	U	U	U	479	476	476	384	627	U	U	U	U	U
393	Gerry Weber International Aktiengesellschaft	D	NRW	Halle (Westf.)	1.868	2.018	2.268	2.420	2.700	H	U	H	U	U	443	507	570	594	622	U	U	U	U	U
394	ZENTIS GmbH & Co. KG	D	NRW	Aachen	1.761	1.760	1.779	1.841	1.985	H	H	U	U	U	555	571	605	611	611	U	U	U	U	U
395	Fahrzeug-Werke Lueg AG	G	NRW	Bochum	1.793	1.761	1.650	1.365	1.360	H	C	P	U	U	653	617	593	594	601	H	H	P	U	U
396	VEKA AG	D	NRW	Sendenhorst	3.333	3.450	3.621	3.360	3.520	H	H	U	U	H	691	719	728	581	601	H	H	U	U	H
397	PCC SE	G	NRW	Duisburg	3.222	3.767	6.137	3.900	2.174	U	U	U	U	U	874	944	910	652	580	U	U	U	U	U
398	Warsteiner Brauerei Haus Cramer KG	D	NRW	Warstein	2.998	3.163	3.131	2.721	3.000	U	U	U	U	H	535	542	580	560	563	H	U	U	U	U
399	Grillo-Werke Aktiengesellschaft	D	NRW	Duisburg	1.577	1.521	1.705	1.492	1.607	U	U	U	U	U	665	846	618	442	539	H	H	U	U	H
400	Aachener Printen- und Schokoladenfabrik Henry Lambertz GmbH & Co. KG	D	NRW	Aachen	3.500	3.450	3.450	3.450	3.450	H	U	U	U	U	436	472	507	530	536	U	U	U	U	U
401	Ströer Out-of-Home Media AG	K	NRW	Köln	1.170	1.375	1.446	1.587	1.731	U	U	U	U	U	440	509	493	470	531	U	U	H	U	U
402	K + K Klaas & Kock B.V. & Co. KG	G	NRW	Gronau	6.500	7.300	7.500	7.305	7.000	C	C	C	H	H	510	512	534	524	530	C	C	S	H	H
403	WAGO Kontakttechnik GmbH & Co. KG	D	NRW	Minden	4.300	5.000	5.100	5.200	5.400	U	U	U	U	U	387	431	453	380	503	U	U	U	U	U
404	Hellweg Die Profi Baumärkte	G	NRW	Dortmund	3.600	3.615	3.615	3.488	3.754	H	U	U	U	U	433	455	494	503	502	S	U	U	U	U

Nr.	Inhaltsverzeichnis	WZ	B.-Land	Ort	Beschäftigte Konzern					Quelle-Konzern-B					Konzernumsatz in Mio. Euro					Quelle-Konzern-U				
					2006	2007	2008	2009	2010	'06	'07	'08	'09	'10	2006	2007	2008	2009	2010	'06	'07	'08	'09	'10
433	Siegfried Jacob Metallwerke GmbH & Co. KG	D	NRW	Ennepetal	286	281	262	250	248	H	U	U	U	U	225	368	309	307	308	U	U	U	H	H
434	Möller Group GmbH & Co. KG	D	NRW	Bielefeld	2.715	2.200	1.889	1.650	1.800	H	S	U	U	U	455	260	270	270	307	H	U	U	U	S
435	Kötter Services	K	NRW	Essen	10.800	12.000	12.400	12.400	13.500	C	H	U	U	U	225	262	280	280	303	C	C	U	U	U
436	Einrichtungshaus Ostermann GmbH & Co. KG	G	NRW	Witten	1.275	1.250	1.300	1.300	1.300	S	H	H	H	H	180	305	270	300	301	H	P	H	H	H
437	FERCHAU Engineering GmbH	K	NRW	Gummersbach	3.100	3.800	4.034	3.558	4.100	H	C	U	U	U	210	270	310	260	300	H	H	U	U	U
438	Heitkamp BauHolding GmbH	F D	NRW	Herne	1.041	1.090	1.077	1.117	1.000	S	H	U	U	H	148	300	312	303	300	H	U	U	H	H
439	Horstmann Gruppe Bielefeld	D	NRW	Bielefeld	1.855	2.000	1.200	1.200	1.300	S	P	P	P	U	331	350	300	300	300	S	P	P	P	U
440	O. & L. Sels GmbH & Co. KG	D	NRW	Neuss	90	90	88	87	90	H	H	H	H	H	185	201	293	221	300	H	H	U	U	H
441	WKW Automotive	D	NRW	Wuppertal	1.354	1.407	1.568	1.513	1.566	S	H	H	H	H	263	297	276	225	296	U	H	H	H	H
442	Jibi Handel GmbH & Co.	G	NRW	Bielefeld	1.352	2.311	2.316	2.218	2.322	C	U	U	U	H	276	273	274	273	296	H	U	U	U	S
443	finke Das Erlebnis-Einrichten GmbH & Co. KG	G	NRW	Paderborn	1.500	1.188	1.500	1.500	1.500	P	H	U	U	U	280	221	280	300	282	P	S	U	U	S
444	Ferdinand Bilstein GmbH + Co. KG	D	NRW	Ennepetal	548	566	601	605	600	U	H	H	H	H	202	228	233	228	280	U	H	H	H	H
445	Heitkamp & Thumann KG	D	NRW	Düsseldorf	2.250	2.100	1.953	1.731	1.800	U	U	U	U	U	350	360	375	275	280	U	U	U	U	H
446	Gebr. Nölke GmbH & Co. KG	D	NRW	Versmold	1.300	1.350	1.313	1.201	1.300	P	H	U	U	H	300	246	254	238	273	P	U	U	U	S
447	Wrede Industrieholding GmbH & Co. KG	D	NRW	Arnsberg	1.300	1.365	1.405	1.400	1.400	H	U	U	U	U	257	270	254	270	270	S	U	U	U	U
448	C. & A. Veltins GmbH & Co. KG	D	NRW	Meschede	387	401	570	558	558	S	S	H	H	H	270	252	262	256	268	S	H	H	H	H
449	Johannes Reifenhäuser Holding GmbH & Co. KG	D	NRW	Troisdorf	1.170	1.046	1.063	1.080	1.339	D	D	D	U	U	289	331	355	244	266	H	H	H	H	H
450	Neue Dorint GmbH	H	NRW	Köln	2.637	2.739	2.844	2.692	2.549	S	U	U	U	H	220	223	235	216	265	S	U	U	U	H
451	Zurbrüggen Wohn-Zentrum GmbH	G	NRW	Unna	1.600	1.600	1.600	1.600	1.600	H	H	H	H	H	300	327	341	256	256	H	S	S	H	H
452	Scheidt & Bachmann GmbH	K	NRW	Mönchengladbach	1.644	1.737	1.838	1.967	1.970	U	U	U	U	U	227	233	236	240	254	U	U	U	U	S
453	hülsta-werke Hüls GmbH & Co. KG	D	NRW	Stadtlohn	1.410	1.350	1.450	1.275	1.250	C	H	H	U	U	295	284	268	245	254	C	C	U	U	U
454	Ahlers AG	D	NRW	Herford	2.886	2.872	2.864	2.172	2.154	U	U	U	U	U	246	260	268	249	251	U	U	U	U	U
455	Fruchtimport van Wylick GmbH	G	NRW	Düsseldorf	321	342	350	310	400	H	U	H	H	U	223	229	230	213	250	H	H	H	H	U
Summe Nordrhein-Westfalen					1.471.492	1.540.035	1.536.668	1.501.756	1.528.454						316.427	339.031	353.042	315.345	334.663					
456	C. H. Boehringer Sohn AG & Co. KG	D G	RP	Ingelheim	38.428	39.800	41.300	41.534	42.224	U	U	U	U	U	10.574	10.952	11.595	12.721	12.586	U	U	U	U	U
457	Hornbach Holding Aktiengesellschaft	D	RP	Neustadt	10.595	10.622	11.542	11.881	12.066	U	U	U	U	U	2.367	2.544	2.617	2.853	3.017	U	U	U	U	U
458	Jakob Müller GmbH & Co. KG	D	RP	Kirn	7.182	6.609	6.657	6.537	6.600	H	H	U	U	H	1.529	1.584	1.496	1.226	1.200	H	H	U	U	H

DIE VOLKSWIRTSCHAFTLICHE BEDEUTUNG DER FAMILIENUNTERNEHMEN

Nr.	Inhaltsverzeichnis	WZ	B.-Land	Ort	Beschäftigte Konzern					Quelle-Konzern-B					Konzernumsatz in Mio. Euro					Quelle-Konzern-U					
					2006	2007	2008	2009	2010	'06	'07	'08	'09	'10	2006	2007	2008	2009	2010	'06	'07	'08	'09	'10	
459	Bitburger Holding GmbH	D	RP	Bitburg	3.293	3.302	3.200	3.200	3.103	H	H	H	H	H	1.051	1.018	1.100	1.030	1.000	H	H	H	H	H	
460	PUTSCH GmbH & Co. KG	D	RP	Kaiserslautern	8.191	8.507	8.341	7.412	8.500	U	U	U	U	H	1.300	1.326	1.200	973	970	U	U	U	H	H	
461	Eckes Granini Gruppe	D	RP	Nieder-Olm	1.457	1.527	1.478	1.461	1.547	U	U	U	U	U	818	921	917	827	852	U	U	U	U	U	
462	Nolte moebel-industrie Holding GmbH & Co. Kommanditgesellschaft auf Aktien	D	RP	Germersheim	2.882	2.782	3.045	2.989	3.000	H	H	U	H	H	570	610	599	549	599	H	H	H	H	S	
463	Medien Union GmbH Ludwigshafen	D	RP	Ludwigshafen	2.953	3.106	3.182	3.217	3.200	S	H	H	H	H	557	565	575	559	560	P	H	H	H	H	
464	WASGAU Produktions & Handels AG	G	RP	Pirmasens	4.187	4.179	4.143	4.115	4.021	U	U	U	U	U	482	497	499	498	480	H	H	U	U	U	
465	GRIESSION de Beukelaer GmbH & Co. KG	D	RP	Polch	1.785	1.777	2.055	2.060	2.000	C	C	U	U	U	402	419	481	481	477	U	U	U	U	U	
466	Wirtgen GmbH	D	RP	Windhagen	1.100	1.200	1.200	1.200	1.300	H	H	H	U	U	370	400	380	347	475	H	H	H	H	U	
467	WIV Wein International Aktiengesellschaft	G	D	RP	Rümmelsheim	5.077	5.803	5.600	5.400	5.500	S	U	U	U	U	470	468	463	426	450	P	H	U	U	H
468	Lohmann GmbH & Co. KG	D	RP	Neuwied	4.250	4.434	4.833	4.832	4.850	D	H	H	H	H	385	381	386	395	424	H	H	H	H	S	
469	Löhr & Becker AG	G	RP	Koblenz	1.051	1.158	1.200	1.068	1.150	H	H	H	H	H	379	379	300	412	400	H	H	H	H	H	
470	Steil Holding GmbH	G	D	RP	Trier	698	723	750	670	750	U	U	S	H	U	478	557	654	336	400	U	U	U	U	S
471	Schütz GmbH & Co. KGaA	D	G	RP	Selters	2.300	2.550	2.550	2.731	2.800	U	U	H	S	U	400	446	460	364	365	H	H	H	H	H
472	Johann Hay GmbH & Co. Automobiltechnik	D	RP	Bad Sobernheim	1.228	1.206	1.297	1.313	1.300	C	U	H	H	U	226	263	289	174	300	H	H	H	U	U	
473	Steuler-Industrierwerke GmbH	D	RP	Höhr-Grenzhausen	1.737	1.894	2.018	2.000	2.000	H	U	S	U	U	243	268	282	300	300	H	H	S	U	U	
474	Meffert AG Farbwerke	D	G	RP	Bad Kreuznach	999	1.083	1.100	900	900	H	H	H	H	H	192	194	200	181	288	H	H	H	H	H
475	Schottel GmbH	D	RP	Spay	499	786	820	820	820	U	H	H	H	H	150	186	266	270	270	U	U	U	U	H	
476	Günther Reh AG	D	RP	Leiwen	916	1.241	1.200	1.173	1.027	H	H	H	U	U	260	281	290	279	267	H	H	H	H	H	
477	SIMONA Aktiengesellschaft	D	RP	Kirn	1.101	1.237	1.251	1.230	1.218	U	U	U	U	U	263	300	304	215	267	H	H	U	U	U	
Summe Rheinland-Pfalz					101.909	105.526	108.762	107.743	109.876						23.466	24.559	25.353	25.416	25.947						
478	Renta Personal-Leasing GmbH	K	Sa	Dresden	1.606	1.720	1.890	1.350	1.890	S	U	U	U	H	3.793	4.658	4.970	4.491	5.028	U	U	U	U	S	
479	SOLARWATT AG	D	F	Sa	Dresden	382	461	458	430	470	U	U	U	U	U	145	203	307	295	385	U	U	U	U	U
480	P-D Management Industries-Technologies GmbH	D	Sa	Wilsdruff	3.024	2.939	2.900	2.494	2.500	H	U	H	H	H	333	330	357	287	285	H	H	H	H	H	
Summe Sachsen					5.012	5.120	5.248	4.274	4.860						4.271	5.191	5.634	5.073	5.698						
481	GLOBUS Holding GmbH & Co. KG	G	Saar	St. Wendel	27.994	29.247	30.000	30.000	31.000	S	U	U	U	U	3.401	3.605	4.176	5.770	5.900	C	C	C	U	U	
482	Hager SE	D	K	Saar	Blieskastel	9.352	9.000	10.000	11.000	11.200	H	H	U	U	U	1.069	1.184	1.370	1.300	1.420	C	C	U	U	U
483	KOHL MEDICAL AG	D	Saar	Merzig	984	1.400	1.400	1.400	1.100	U	C	U	U	H	706	880	854	920	1.008	U	U	U	U	S	
484	Villeroy & Boch AG	D	Saar	Mettlach	9.235	9.221	10.193	9.440	8.729	U	U	U	U	U	815	849	841	715	714	U	U	U	U	U	

Nr.	Inhaltsverzeichnis	WZ	B.-Land	Ort	Beschäftigte Konzern					Quelle-Konzern-B					Konzernumsatz in Mio. Euro					Quelle-Konzern-U				
					2006	2007	2008	2009	2010	'06	'07	'08	'09	'10	2006	2007	2008	2009	2010	'06	'07	'08	'09	'10
485	Karlsberg Brauerei KG Weber	D	Saar	Homburg	2.678	3.048	3.008	2.814	2.099	H	H	H	U	U	614	654	618	671	670	H	H	H	H	H
486	H Y D A C Technology GmbH	D	G Saar	Sulzbach	287	321	329	267	270	H	H	H	U	H	236	289	328	230	330	H	H	H	H	H
487	Klaus Faber AG	D	G Saar	Saarbrücken	173	183	190	193	200	D	D	D	D	U	308	342	302	209	300	D	D	D	D	U
Summe Saarland					50.703	52.420	55.120	55.114	54.598						7.149	7.802	8.489	9.815	10.342					
488	Bartels-Langness Handelsgesellschaft mbH & Co. KG	G	SH	Kiel	10.000	12.000	13.500	13.385	13.668	P	S	P	S	S	2.100	2.650	3.200	2.710	3.000	P	P	P	P	P
489	Drägerwerk AG & Co. KGaA	D	SH	Lübeck	9.861	10.345	10.909	11.071	11.291	U	U	U	U	U	1.801	1.819	1.925	1.911	2.177	U	U	U	U	U
490	Getreide AG	G	I SH	Kappeln	613	634	600	679	680	H	U	H	H	H	608	966	982	1.152	1.152	H	H	S	H	H
491	Mühlen Gruppe (Mühlen ApS & Co. KG)	D	SH	Böklund	1.009	2.038	2.320	2.300	3.000	U	U	U	U	U	219	427	539	540	800	U	U	U	U	U
492	Harry Brot GmbH	G	SH	Schenefeld	3.206	3.357	3.535	3.689	3.550	U	U	U	U	U	511	584	645	650	669	U	U	U	U	U
493	ATR Landhandel GmbH & Co. KG	G	SH	Ratzeburg	623	637	650	636	650	H	H	H	H	H	462	655	655	611	650	H	H	H	H	H
494	ACO Severin Ahlmann GmbH & Co. KG	D	SH	Büdelndorf	3.477	3.800	3.800	3.739	3.800	H	H	H	U	H	506	569	570	480	545	H	H	U	U	H
495	Damp Holding Aktiengesellschaft	N	SH	Damp	6.563	6.554	6.094	6.110	7.700	H	H	U	U	U	420	438	459	485	504	U	U	U	U	U
496	NORD-SCHROTT GmbH & Co. KG	D	F SH	Flensburg	100	155	169	177	174	H	H	H	U	U	328	483	480	358	420	H	H	H	U	U
497	Hobby-Wohnwagenwerk Ing. Harald Striewski GmbH	D	SH	Fockbek	1.139	1.145	1.150	1.010	1.050	C	U	C	H	U	272	301	300	306	331	H	H	U	H	S
498	KEMNA BAU Andreea GmbH & Co. KG	C	F SH	Pinneberg	1.047	1.176	1.400	1.335	1.400	C	U	U	U	U	227	251	255	306	320	C	C	H	H	H
499	Dodenhof Kaltenkirchen KG	G	SH	Kaltenkirchen	2.500	2.500	2.500	2.500	2.500	P	H	H	H	U	250	250	250	270	250	P	S	S	P	P
Summe Schleswig-Holstein					40.138	44.341	46.627	46.631	49.463						7.703	9.393	10.260	9.779	10.818					
500	Bauerfeind AG	D	Th	Zeulenroda	1.843	1.676	1.706	2.018	2.000	U	U	U	U	U	159	165	165	193	250	H	P	U	U	H
Summe Thüringen					1.843	1.676	1.706	2.018	2.000						159	165	165	193	250					

Tab. 6-9: Top 500 Familienunternehmen (Umsatz) nach (Haupt-)Wirtschaftszweig und Höhe der Umsätze 2010

Nr.	Inhaltsverzeichnis	WZ	B.-Land	Ort	Beschäftigte Konzern					Quelle-Konzern-B					Konzernumsatz in Mio. Euro					Quelle-Konzern-U					
					2006	2007	2008	2009	2010	'06	'07	'08	'09	'10	2006	2007	2008	2009	2010	'06	'07	'08	'09	'10	
1	PHW-Gruppe LOHMANN & CO. AG	A		NdS	Visbek	4.228	4.645	4.750	5.000	5.000	U	H	U	U	U	1.272	1.590	1.930	2.003	2.100	U	U	U	U	U
2	Bohnhorst Agrarhandel GmbH	A	G	NdS	Steimbke	147	147	132	136	132	U	U	U	U	H	203	306	302	439	439	H	H	S	H	H
Summe Land- und Forstwirtschaft						4.375	4.792	4.882	5.136	5.132						1.475	1.896	2.232	2.442	2.539					
3	Wilh. Werhahn KG	C	D	NRW	Neuss	8.667	9.083	9.053	8.698	8.655	U	U	U	U		2.436	2.481	2.537	2.493	2.433	U	U	U	U	U
4	Refratechnik Holding GmbH	C	F	Bay	Ismaning	987	1.341	1.340	1.436	1.459	H	U	H	H	U	295	305	362	360	365	H	H	H	H	H
5	KEMNA BAU Andreae GmbH & Co. KG	C	F	SH	Pinneberg	1.047	1.176	1.400	1.335	1.400	C	U	U	U	U	227	251	255	306	320	C	C	H	H	H
Summe Bergbau und Gewinnung von Steinen und Erden						10.701	11.600	11.793	11.469	11.514						2.958	3.037	3.154	3.159	3.118					
6	Robert Bosch GmbH	D		BaWü	Gerlingen	257.754	267.562	282.758	270.687	283.507	H	H	H	U	U	43.684	46.320	45.127	38.174	47.259	H	H	H	U	U
7	HERAEUS HOLDING GmbH	D		He	Hanau	11.275	11.875	12.830	12.340	12.900	U	U	U	U	U	12.080	12.190	15.914	16.220	22.025	U	U	U	U	U
8	Bertelsmann AG	D		NRW	Gütersloh	97.132	102.397	106.083	102.983	104.419	U	U	U	U	U	19.297	18.758	16.249	15.364	15.800	U	U	U	U	U
9	Henkel AG & Co. KGaA	D	G	NRW	Düsseldorf	51.716	52.303	55.513	51.361	48.141	H	H	H	U	U	12.740	13.074	14.131	13.573	15.092	H	H	H	U	U
10	C.H. Boehringer Sohn AG & Co. KG	D	G	RP	Ingelheim	38.428	39.800	41.300	41.534	42.224	U	U	U	U	U	10.574	10.952	11.595	12.721	12.586	U	U	U	U	U
11	maxingvest ag	D	G	HH	Hamburg	29.975	30.683	33.978	32.532	31.487	H	H	H	U	U	9.038	9.066	9.194	8.906	9.995	H	H	H	U	U
12	INA-Holding Schaeffler KG	D		Bay	Herzogenaurach	61.042	65.252	66.035	61.537	63.950	U	U	U	U	U	8.314	9.017	8.905	7.336	9.500	U	U	U	U	U
13	Dr. August Oetker KG	D		NRW	Bielefeld	22.340	22.680	24.107	24.539	24.591	H	U	U	U	U	7.149	7.749	9.245	7.956	9.457	H	H	U	U	U
14	MERCK KG auf Aktien	D		He	Darmstadt	29.774	30.791	31.971	33.062	40.562	U	U	U	U	U	6.259	7.057	7.558	7.747	9.290	U	U	U	U	U
15	Benteler AG	D		NRW	Paderborn	21.992	22.938	24.281	22.654	23.748	U	U	U	U	U	5.598	6.319	6.327	4.558	6.105	U	U	U	U	U
16	Knauf Gips KG	D		Bay	Iphofen	18.500	22.000	23.000	24.000	23.000	H	H	P	P	H	4.600	5.500	5.600	4.900	5.500	H	H	P	P	H
17	Freudenberg & Co. KG	D	K	BaWü	Weinheim	33.542	35.060	33.569	31.616	34.200	U	U	U	U	U	5.053	5.341	5.050	4.201	5.481	U	U	U	U	U
18	Mahle GmbH	D		BaWü	Stuttgart	38.600	47.900	49.300	43.500	47.500	U	U	U	U	U	4.314	5.060	5.014	3.864	5.261	U	U	U	U	U
19	Voith AG	D		BaWü	Heidenheim	33.773	36.844	41.384	39.329	39.754	H	H	H	U	U	3.739	4.190	4.909	5.085	5.198	H	H	U	U	U
20	Dr. Alexander Wacker Familien-gesellschaft mbH	D		Bay	München	14.669	15.044	15.922	15.618	16.314	U	U	U	U	U	3.337	3.781	4.298	3.719	4.748	U	U	U	U	U
21	B. Braun Melsungen AG	D		He	Melsungen	31.127	35.810	37.601	39.504	41.666	U	U	U	U	U	3.321	3.573	3.786	4.028	4.423	U	U	U	U	U
22	Scholz AG	D	G	BaWü	Essingen	3.117	5.254	5.000	6.500	6.500	H	H	P	U	U	2.192	3.457	4.700	2.400	4.000	H	H	U	U	U
23	Knorr-Bremse AG	D		Bay	München	13.035	13.943	14.999	14.432	16.000	U	U	U	U	U	3.121	3.251	3.384	2.761	3.700	U	U	U	U	U
24	Enercon GmbH	D		NdS	Aurich	8.000	11.000	12.000	13.000	12.000	H	H	U	U	U	1.900	2.400	3.150	3.400	3.570	H	P	P	P	P
25	Hella KGaA Hueck & Co.	D		NRW	Lippstadt	24.275	25.451	24.736	22.847	22.852	U	U	U	U	U	3.395	3.662	3.940	3.285	3.550	U	U	U	U	U
26	Brose Fahrzeugteile GmbH & Co. KG	D		Bay	Coburg	9.132	9.948	14.290	14.172	17.191	U	U	U	U	U	2.339	2.481	2.802	2.574	3.474	U	U	U	U	U
27	Behr GmbH & Co. KG	D		BaWü	Stuttgart	18.492	19.099	18.812	17.071	17.000	H	U	U	U	H	3.188	3.383	3.330	2.468	3.349	H	H	H	H	H
28	Schmolz & Bickenbach KG	D		NRW	Düsseldorf	9.840	11.272	11.148	9.904	10.000	U	U	U	U	U	3.517	4.421	4.500	2.052	3.119	H	H	H	U	U
29	SMS GmbH	D		NRW	Düsseldorf	8.999	7.613	8.369	8.999	9.029	U	U	U	U	U	2.826	2.937	3.601	3.891	3.036	U	U	U	U	U

Nr.	Inhaltsverzeichnis	WZ	B.-Land	Ort	Beschäftigte Konzern					Quelle-Konzern-B					Konzernumsatz in Mio. Euro					Quelle-Konzern-U					
					2006	2007	2008	2009	2010	'06	'07	'08	'09	'10	2006	2007	2008	2009	2010	'06	'07	'08	'09	'10	
30	Hornbach Holding Aktiengesellschaft	D	RP	Neustadt	10.595	10.622	11.542	11.881	12.066	U	U	U	U	U	2.367	2.544	2.617	2.853	3.017	U	U	U	U	U	
31	Miele & Cie. KG	D	NRW	Gütersloh	15.019	15.949	16.163	16.561	16.561	U	U	U	U	U	1.879	2.146	2.200	2.830	2.830	H	H	H	U	U	
32	Diehl Stiftung & Co. KG	D	Bay	Nürnberg	10.444	11.242	11.520	12.212	13.569	U	U	U	U	U	2.127	2.217	2.200	2.205	2.725	U	U	U	U	U	
33	Wieland-Werke AG	D	BaWü	Ulm	5.870	5.959	6.491	6.465	6.410	H	U	U	U	U	2.504	2.908	2.925	1.742	2.653	H	H	H	H	H	
34	Claas KG aA	D	NRW	Harsewinkel	8.191	8.425	9.100	9.467	8.968	U	U	U	U	U	2.350	2.659	3.236	2.901	2.476	U	U	U	U	U	
35	Haribo GmbH & Co. KG	D	NRW	Bonn	6.000	6.000	6.000	6.000	6.000	S	S	P	P	U	1.400	1.500	1.700	2.000	2.426	P	P	U	P	S	
36	Otto Fuchs KG	D	NRW	Meinerzhagen	7.460	7.599	7.894	7.861	9.000	U	U	U	U	U	2.151	2.472	2.500	3.000	2.421	H	H	U	U	H	
37	Georgsmarienhütte Holding GmbH	D	NdS	Georgsmarienhütte	8.904	9.568	10.833	9.224	9.667	U	U	U	U	U	2.254	2.739	3.292	2.059	2.404	U	U	U	U	U	
38	STIHL Holding AG & Co. KG	D	BaWü	Waiblingen	9.281	9.733	10.063	10.851	11.310	U	U	U	U	U	2.019	2.088	2.143	2.038	2.363	U	U	U	U	U	
39	Vaillant GmbH	D	NRW	Remscheid	9.284	10.307	12.912	12.265	12.423	U	U	U	U	U	1.997	2.111	2.400	2.217	2.314	U	U	H	U	U	
40	Verlagsgruppe Georg von Holtzbrinck GmbH	D	BaWü	Stuttgart	15.473	17.086	17.447	16.460	16.460	U	U	U	U	H	2.243	2.489	2.589	2.358	2.255	U	U	U	U	P	
41	Unternehmensgruppe Theo Müller GmbH & Co. KG	D	Bay	Fischach	4.727	4.600	4.500	4.500	4.700	H	P	U	P	U	2.135	2.218	2.001	2.268	2.200	H	S	U	U	U	
42	Mann + Hummel Holding GmbH	D	BaWü	Ludwigsburg	10.739	11.589	12.403	11.787	13.201	U	U	U	U	U	1.596	1.750	1.825	1.670	2.180	H	H	U	U	U	
43	Drägerwerk AG & Co. KGaA	D	SH	Lübeck	9.861	10.345	10.909	11.071	11.291	U	U	U	U	U	1.801	1.819	1.925	1.911	2.177	U	U	U	U	U	
44	KRONES AG	D	NRW	Neutraubling	9.165	9.588	10.333	10.238	10.575	U	U	U	U	U	1.911	2.156	2.381	1.865	2.173	U	U	U	U	U	
45	Vorwerk & Co. KG	D	C	NRW	Wuppertal	22.628	22.570	22.255	21.796	21.500	H	H	U	U	H	1.836	1.777	1.832	2.277	2.025	U	U	U	U	U
46	SEW-EURODRIVE GmbH & Co KG	D	BaWü	Bruchsal	11.000	11.000	13.000	12.079	12.116	H	H	U	U	U	1.500	1.800	1.800	1.882	2.000	H	H	U	H	U	
47	Webasto AG	D	Bay	Stockdorf	6.286	6.619	6.807	6.295	8.500	U	U	U	U	U	1.555	1.791	1.603	1.247	2.000	U	U	U	U	U	
48	Krieger-Gruppe	D	B	Berlin	7.794	8.395	8.800	7.842	6.000	S	P	P	S	U	1.500	1.600	1.700	1.560	1.936	P	P	P	P	S	
49	Eberspächer Holding GmbH & Co. KG	D	BaWü	Esslingen	5.320	5.477	5.575	5.260	5.637	H	U	U	U	U	2.023	2.250	2.240	1.342	1.934	H	U	U	U	U	
50	Schüco International KG	D	NRW	Bielefeld	3.289	3.278	3.345	3.412	3.303	U	U	U	U	U	1.306	1.435	1.779	1.607	1.926	U	U	U	U	U	
51	SMA Solar Technologies AG	D	He	Niesetal	1.245	1.600	2.513	2.954	4.466	U	U	U	U	U	194	327	681	934	1.920	U	U	U	U	U	
52	Festo AG & Co. KG	D	K	BaWü	Esslingen	12.000	12.000	13.500	13.500	14.600	H	H	U	U	U	1.500	1.650	1.700	1.300	1.800	H	H	U	U	U
53	Friedhelm Loh Stiftung & Co. KG	D	He	Haiger	9.984	10.653	11.079	10.270	10.000	U	U	U	U	H	1.789	2.008	2.195	1.560	1.800	U	U	U	U	H	
54	Fritz Dräxlmaier GmbH & Co. KG	D	Bay	Vilsbiburg	35.000	36.000	35.500	33.000	34.000	U	U	U	U	U	1.550	1.724	1.740	1.400	1.750	U	U	U	U	U	
55	Körber AG	D	HH	Hamburg	9.198	9.126	9.587	9.461	9.233	U	U	U	U	U	1.573	1.601	1.749	1.612	1.747	U	U	U	U	U	
56	Hubert Burda Media Holding GmbH & Co. KG	D	BaWü	Offenburg	7.817	7.941	7.592	7.118	7.637	U	U	U	U	U	1.603	1.687	1.750	1.587	1.721	U	U	U	U	U	
57	Viessmann Werke GmbH & Co. KG	D	He	Allendorf	7.400	7.749	8.500	8.900	9.400	H	H	U	U	U	1.400	1.400	1.705	1.606	1.700	H	U	U	U	U	
58	Giesecke & Devrient Holding GmbH	D	Bay	München	7.861	8.919	9.849	10.122	10.413	H	H	U	U	U	1.297	1.551	1.689	1.684	1.688	H	U	U	U	U	
59	Westfalen AG	D	G	NRW	Münster	1.115	1.141	1.184	1.217	1.227	H	H	U	U	U	1.192	1.343	1.531	1.404	1.668	H	H	U	U	U

DIE VOLKSWIRTSCHAFTLICHE BEDEUTUNG DER FAMILIENUNTERNEHMEN

Nr.	Inhaltsverzeichnis	WZ	B.-Land	Ort	Beschäftigte Konzern					Quelle-Konzern-B					Konzernumsatz in Mio. Euro					Quelle-Konzern-U					
					2006	2007	2008	2009	2010	'06	'07	'08	'09	'10	2006	2007	2008	2009	2010	'06	'07	'08	'09	'10	
60	TRUMPF GmbH + Co. KG	D	BaWü	Ditzingen	6.488	7.074	7.716	7.965	7.928	U	U	U	U	U	1.645	1.938	2.144	1.340	1.663	U	U	U	U	U	
61	AUNDE Gruppe	D	NRW	Mönchengladbach	12.000	13.000	14.000	12.500	12.000	P	S	P	P	P	1.600	1.750	1.750	1.500	1.600	P	P	P	P	P	
62	heristo holding gmbh	D	NdS	Bad Rothenfelde	3.412	3.395	3.400	3.441	3.500	H	H	P	H	H	1.340	1.592	1.696	1.586	1.600	H	U	U	H	H	
63	Pampus Industriebeteiligungen GmbH & Co. KG	D	NRW	Iserlohn	1.797	1.763	1.800	1.800	1.800	H	H	H	H	H	835	965	1.242	1.200	1.591	H	H	H	H	S	
64	Krüger GmbH & Co. KG	D	NRW	Bergisch Gladbach	4.400	4.300	4.274	4.185	4.400	U	U	U	U	U	1.183	1.560	1.346	1.119	1.580	H	U	U	U	U	
65	Krauss-Maffei Wegmann GmbH & Co. KG	D	Bay	München	2.792	2.936	3.119	3.153	3.500	H	H	U	U	U	959	1.276	1.430	1.235	1.565	H	H	H	H	S	
66	Alfred Kärcher GmbH & Co. KG	D	G	BaWü	Winnenden	6.358	6.315	6.859	6.887	7.452	H	H	U	U	U	1.211	1.334	1.400	1.309	1.526	H	H	H	U	U
67	August Storck KG	D	B	Berlin	4.500	4.800	4.500	4.500	4.500	C	H	U	H	U	1.200	1.300	1.400	1.500	1.500	P	P	U	H	P	
68	FUCHS PETROLUB AG	D	BaWü	Mannheim	3.765	3.787	3.864	3.488	3.584	U	U	U	U	U	1.323	1.365	1.394	1.178	1.459	U	U	U	U	U	
69	Hager SE	D	K	Saar	Blieskastel	9.352	9.000	10.000	11.000	11.200	H	H	U	U	U	1.069	1.184	1.370	1.300	1.420	C	C	U	U	U
70	ebm-Papst Gruppe	D	BaWü	Mulfingen	6.407	9.807	9.677	10.226	11.118	H	U	P	P	U	791	1.050	1.056	986	1.311	H	U	P	P	U	
71	Melitta Unternehmensgruppe Bentz KG	D	NRW	Minden	3.270	3.100	3.385	3.556	3.812	U	H	U	U	U	1.200	1.240	1.225	1.200	1.301	U	U	U	U	U	
72	Rohde & Schwarz GmbH & Co. KG	D	Bay	München	6.887	7.207	7.431	7.724	7.400	H	H	U	U	U	1.328	1.366	1.362	1.221	1.300	H	H	H	H	U	
73	Dürr Aktiengesellschaft	D	K	BaWü	Stuttgart	5.650	5.936	6.143	5.712	5.915	U	U	U	U	U	1.361	1.477	1.603	1.078	1.261	U	U	U	U	U
74	BMV Mineralöl Versorgungsgesellschaft mbH	D	G	B	Berlin	48	49	58	172	172	S	U	U	U	H	2.137	1.316	1.235	1.157	1.261	U	U	U	U	U
75	Phoenix Contact GmbH & Co. KG	D	NRW	Blomberg	7.943	8.785	10.200	11.000	11.000	U	U	U	U	U	941	1.116	1.184	1.200	1.250	H	H	H	H	H	
76	Westdeutsche Allgemeine Zeitungsverlag GmbH & Co. KG Zeitschriften- und Beteiligungs KG	D	NRW	Essen	16.000	16.000	13.354	13.241	16.000	H	H	U	U	H	1.084	1.211	1.255	1.291	1.250	P	P	U	U	H	
77	Jakob Müller GmbH & Co. KG	D	RP	Kirn	7.182	6.609	6.657	6.537	6.600	H	H	U	U	H	1.529	1.584	1.496	1.226	1.200	H	H	U	U	H	
78	Fielmann AG	D	G	HH	Hamburg	11.160	11.858	12.608	13.235	13.733	U	U	U	U	U	793	839	903	1.113	1.159	U	U	U	U	U
79	KATHREIN-WERKE KG	D	Bay	Rosenheim	6.300	6.425	6.019	5.620	6.271	U	U	U	U	U	1.300	1.303	1.305	1.100	1.135	U	U	U	U	U	
80	Schörghuber Stiftung & Co. Holding KG	D	K	Bay	München	6.168	6.279	5.601	6.300	5.400	U	U	U	U	U	1.641	1.731	1.800	1.180	1.120	U	H	H	U	U
81	H&R WASAG Aktiengesellschaft	D	NdS	Salzbergen	1.821	1.227	1.340	1.336	1.374	U	U	U	U	U	817	798	1.035	762	1.057	U	U	U	U	U	
82	HOCHLAND SE	D	Bay	Heimenkirch	3.708	4.128	4.291	4.305	4.125	U	U	U	U	U	927	1.026	1.000	1.076	1.055	H	H	H	U	U	
83	WILO SE	D	NRW	Dortmund	5.328	5.821	6.024	6.027	6.200	H	U	U	U	U	873	927	950	926	1.021	H	H	H	H	U	
84	KOHL MEDICAL AG	D	Saar	Merzig	984	1.400	1.400	1.400	1.100	U	C	U	U	H	706	880	854	920	1.008	U	U	U	U	S	
85	MEDION AG	D	G	NRW	Essen	1.605	1.659	1.604	1.408	1.639	U	U	U	U	U	1.605	1.659	1.604	1.408	1.007	U	U	U	U	U
86	Gebr. Röchling KG	D	BaWü	Mannheim	6.341	6.068	6.194	5.450	5.971	H	U	U	U	U	1.051	1.091	1.068	831	1.003	U	U	U	U	U	
87	Bitburger Holding GmbH	D	RP	Bitburg	3.293	3.302	3.200	3.200	3.103	H	H	H	H	H	1.051	1.018	1.100	1.030	1.000	H	H	H	H	H	
88	Detlef Hegemann Aktiengesellschaft	D	K	HB	Bremen	4.352	4.145	4.000	4.000	4.000	S	H	U	U	U	300	550	756	681	1.000	P	S	S	P	U

Nr.	Inhaltsverzeichnis	WZ	B.-Land	Ort	Beschäftigte Konzern					Quelle-Konzern-B					Konzernumsatz in Mio. Euro					Quelle-Konzern-U					
					2006	2007	2008	2009	2010	'06	'07	'08	'09	'10	2006	2007	2008	2009	2010	'06	'07	'08	'09	'10	
89	Deutsche Amphibolin-Werke von Robert Murjahn Stiftung & Co KG	D	He	Ober-Ramstadt	3.321	3.493	3.854	3.862	4.500	H	U	U	U	U	738	810	900	885	1.000	H	U	U	H	U	
90	Dr. Johannes Heidenhain GmbH	D	Bay	Traunreut	7.295	7.954	8.475	7.729	8.900	H	H	U	U	H	873	973	1.028	630	1.000	H	H	H	H	H	
91	Hörmann KG	D	NdS	Dissen	5.500	5.750	6.000	6.000	6.000	H	H	U	U	U	1.000	1.000	1.000	1.000	1.000	C	C	U	U	U	
92	Papierfabrik Palm GmbH & Co. KG	D	BaWü	Aalen	2.600	2.700	2.800	3.000	3.000	H	H	U	P	U	760	860	893	750	1.000	H	H	U	P	U	
93	Bernard Krone Holding GmbH & Co. KG	D	NdS	Spelle	1.825	2.013	2.118	2.059	2.039	H	H	U	U	S	978	1.210	1.489	870	970	U	U	U	U	S	
94	PUTSCH GmbH & Co. KG	D	RP	Kaiserslautern	8.191	8.507	8.341	7.412	8.500	U	U	U	U	H	1.300	1.326	1.200	973	970	U	U	U	H	H	
95	HERRENKNECHT AG	D	BaWü	Schwanau	1.849	2.345	2.915	3.165	3.271	U	U	U	U	U	646	838	926	866	952	U	U	U	U	U	
96	MEYER NEPTUN GmbH	D	MV	Rostock	2.489	2.626	2.697	2.861	2.900	H	U	S	H	U	791	815	1.002	941	950	H	H	U	U	H	
97	Wepa Papierfabrik P. Kren- gel GmbH & Co. KG	D	NRW	Arnsberg	1.162	1.458	1.943	2.723	2.900	U	U	U	U	U	328	389	555	810	950	U	U	U	D	U	
98	Wortmann Schuh-Holding KG	D	G	NRW	Detmold	680	730	780	850	900	H	U	H	U	U	625	741	741	830	950	H	H	H	U	U
99	Berner GmbH	D	BaWü	Künzelsau	6.545	7.113	8.002	7.838	8.140	U	U	U	U	U	717	779	870	856	948	U	U	U	U	U	
100	DAUN & Cie. Aktiengesell- schaft	D	G	NdS	Rastede	16.949	14.677	12.460	10.834	14.000	H	U	U	U	H	1.867	2.008	1.457	934	930	H	H	U	U	H
101	Grünenthal Pharma GmbH & Co. Kommanditgesellschaft	D	NRW	Aachen	4.867	4.935	4.940	4.928	4.900	H	U	H	U	U	813	846	880	881	910	H	H	S	U	U	
102	Messer Holding GmbH	D	He	Sulzbach	4.247	4.380	4.696	5.211	5.288	U	U	U	U	U	630	705	795	797	909	U	U	U	U	U	
103	Putzmeister Holding GmbH	D	BaWü	Aichtal	3.149	3.659	3.844	3.121	3.600	H	H	U	U	H	903	1.010	880	439	900	H	H	H	H	H	
104	Häfele GmbH & Co KG	D	BaWü	Nagold	3.725	4.191	4.400	4.700	5.250	H	U	U	U	U	720	809	815	739	881	H	H	H	U	U	
105	Siegwerk GmbH & Co. KG	D	NRW	Siegburg	4.200	4.000	3.950	3.890	4.400	U	H	H	U	U	870	850	850	774	874	U	U	H	U	U	
106	TRIMET ALUMINIUM AG	D	NRW	Essen	1.224	1.356	1.545	1.554	1.568	U	U	U	U	U	530	1.067	1.112	827	871	U	U	U	U	U	
107	Karl Storz GmbH & Co. KG	D	BaWü	Tuttlingen	2.918	3.798	3.800	3.800	3.800	H	H	H	H	H	521	786	888	866	870	H	H	H	H	H	
108	Kirchhoff Gruppe	D	NRW	Iserlohn	4.710	5.170	5.323	5.428	5.900	U	U	U	U	U	684	757	776	804	870	U	U	U	U	U	
109	E.G.O. Blanc und Fischer & Co. GmbH	D	BaWü	Oberderdingen	8.970	8.889	8.399	7.720	8.900	H	U	U	U	H	915	952	904	794	865	H	H	U	U	S	
110	DORMA Holding GmbH + Co. KGaA	D	NRW	Ennepetal	6.056	6.312	6.911	6.621	6.491	H	H	U	U	U	767	838	894	883	856	U	U	U	U	U	
111	Eckes Granini Gruppe	D	RP	Nieder-Olm	1.457	1.527	1.478	1.461	1.547	U	U	U	U	U	818	921	917	827	852	U	U	U	U	U	
112	Huf Hülsbeck & Fürst GmbH & Co. KG	D	NRW	Velbert	4.600	4.900	4.900	5.200	5.595	U	U	U	U	U	740	815	777	703	847	U	U	U	U	U	
113	Peri-Werk Artur Schwörer GmbH & Co. KG	D	Bay	Weißenhorn	4.588	5.145	5.400	5.399	5.500	U	U	U	U	U	922	1.110	1.220	871	825	H	H	P	H	U	
114	BPW Bergische Achsen KG	D	NRW	Wiehl	4.497	4.951	5.000	4.500	5.000	S	S	U	U	U	743	943	911	335	810	H	H	U	U	U	
115	Mühlen Gruppe (Mühlen ApS & Co. KG)	D	SH	Böklund	1.009	2.038	2.320	2.300	3.000	U	U	U	U	U	219	427	539	540	800	U	U	U	U	U	
116	VIEGA GmbH & Co. KG	D	NRW	Attendorf	2.749	3.019	3.066	3.103	3.000	H	U	U	U	U	726	768	783	740	798	H	U	U	U	S	
117	ElringKlinger AG	D	BaWü	Dettingen	3.269	3.602	4.175	4.676	4.171	U	U	U	U	U	528	608	658	579	796	U	U	U	U	U	

DIE VOLKSWIRTSCHAFTLICHE BEDEUTUNG DER FAMILIENUNTERNEHMEN

Nr.	Inhaltsverzeichnis	WZ	B.-Land	Ort	Beschäftigte Konzern					Quelle-Konzern-B					Konzernumsatz in Mio. Euro					Quelle-Konzern-U					
					2006	2007	2008	2009	2010	'06	'07	'08	'09	'10	2006	2007	2008	2009	2010	'06	'07	'08	'09	'10	
118	nobilis-Werke J. Stickling GmbH & Co. KG	D	NRW	Verl	1.900	1.900	1.926	2.150	2.150	H	H	H	H	U	618	651	707	783	783	H	H	H	U	U	
119	Hettich Holding GmbH & Co. oHG	D	NRW	Kirchlengern	4.019	4.910	5.800	5.800	5.800	H	U	U	U	U	621	699	777	780	780	H	U	U	U	U	
120	KWS SAAT AG	D	NdS	Einbeck	2.652	2.739	2.856	3.215	3.492	U	U	U	U	U	505	538	599	717	754	U	U	U	U	U	
121	Wernsing Feinkost GmbH	D	NdS	Essen (Oldenburg)	2.818	2.744	2.918	2.884	2.900	D	D	D	U	U	575	623	661	700	750	D	D	U	U	U	
122	Sick AG	D	BaWü	Waldkirch	4.392	4.721	5.092	4.919	5.193	U	U	U	U	U	646	708	737	597	749	U	U	U	U	U	
123	Muhr und Bender KG	D	NRW	Attendorn	4.266	4.657	4.835	4.651	5.500	U	U	U	U	H	710	807	824	693	744	U	U	U	U	S	
124	Friedrich Boysen GmbH & Co. KG	D	BaWü	Altensteig	1.310	1.530	1.580	1.680	1.800	U	U	U	U	H	480	585	640	634	740	U	U	U	U	H	
125	Pfeifer & Langen KG	D	NRW	Köln	919	1.137	1.275	1.301	1.229	H	H	H	H	H	644	669	760	728	730	H	H	H	H	H	
126	DALLI-WERKE GmbH & Co. KG	D	G	NRW	Stolberg	1.689	1.739	1.837	1.946	2.000	H	H	U	U	U	564	615	695	724	725	H	H	H	H	H
127	Villeroy & Boch AG	D	Saar	Mettlach	9.235	9.221	10.193	9.440	8.729	U	U	U	U	U	815	849	841	715	714	U	U	U	U	U	
128	SCHWENK Zement KG	D	BaWü	Ulm	4.033	3.415	3.451	3.369	2.300	U	U	U	U	H	765	700	720	665	712	H	U	U	U	S	
129	M. DuMont Schauberg GmbH & Co. KG	D	NRW	Köln	3.907	3.564	3.406	4.199	4.200	U	U	U	H	H	557	626	692	707	705	U	U	U	U	H	
130	MEGGLE Aktiengesellschaft	D	Bay	Wasserburg	1.520	1.611	1.577	2.000	2.400	U	U	U	U	U	559	652	635	568	700	U	U	U	H	U	
131	Zott Beteiligungs-GmbH	D	G	Bay	Mertingen	1.815	1.788	1.800	1.825	1.800	H	H	H	H	H	620	716	780	697	700	H	H	H	H	H
132	MHM Holding GmbH	D	Bay	Kirchheim b. München	3.607	3.574	3.588	3.497	3.600	U	U	U	U	U	718	743	689	651	698	U	U	U	U	S	
133	HYMER AG	D	BaWü	Bad Waldsee	3.097	3.204	2.998	2.799	2.519	U	U	U	U	U	763	870	913	655	695	U	U	U	U	U	
134	Ehrmann AG	D	Bay	Oberschöneck	1.149	1.171	1.283	1.273	1.500	H	H	U	U	U	547	598	650	620	685	H	H	U	H	U	
135	Zollner Elektronik AG	D	Bay	Zandt	6.320	6.674	7.171	6.697	7.249	U	H	U	U	U	554	1.000	1.001	601	685	H	H	H	H	H	
136	Merz GmbH & Co. KGaA	D	G	He	Frankfurt	1.915	2.052	1.619	1.745	2.131	H	H	U	U	U	475	536	547	590	673	H	H	U	U	U
137	Karlsberg Brauerei KG Weber	D	Saar	Homburg	2.678	3.048	3.008	2.814	2.099	H	H	H	U	U	614	654	618	671	670	H	H	H	H	H	
138	Schmitz Cargobull AG	D	NRW	Horstmar	3.085	3.189	3.711	4.126	3.195	H	H	H	U	U	1.308	1.685	1.620	1.594	666	H	H	P	U	U	
139	LEIPA Georg Leinfelder GmbH	D	BBG	Schwedt	1.364	1.354	1.285	1.254	1.500	U	U	U	U	U	497	497	517	467	660	U	U	U	U	U	
140	Sartorius AG	D	NdS	Göttingen	3.749	4.518	4.660	4.323	4.514	U	U	U	U	U	521	589	612	602	659	H	H	H	U	U	
141	Schuler AG	D	BaWü	Göppingen	3.606	5.710	5.634	5.332	4.969	U	H	U	U	U	563	725	966	823	650	H	U	U	U	U	
142	Hans Segmüller Polstermöbelfabrik GmbH & Co. KG	D	G	Bay	Friedberg	3.623	3.703	3.696	3.244	3.244	H	C	H	U	H	689	726	685	648	648	H	H	H	U	H
143	Krombacher Brauerei Bernhard Schadeberg GmbH & Co. KG	D	NRW	Kreuztal	849	866	866	865	866	H	C	H	H	H	573	609	643	643	647	H	H	H	H	H	
144	Sarstedt AG & Co.	D	NRW	Nümbrecht	2.250	2.250	2.500	2.500	2.600	S	H	U	U	H	460	460	575	598	645	H	H	H	H	S	
145	Köhler Holding GmbH & Co. KG	D	BaWü	Oberkirch	1.785	1.605	1.404	1.707	1.770	H	H	U	U	H	601	641	640	542	640	H	H	U	H	U	
146	Schwing GmbH	D	NRW	Herne	2.966	3.374	3.300	3.300	3.300	H	U	U	U	U	754	816	760	631	640	U	U	H	H	H	
147	Lapp Holding AG	D	BaWü	Stuttgart	2.184	3.000	2.639	2.600	2.800	H	H	H	U	U	610	744	803	508	633	H	H	H	U	U	
148	Borgers AG	D	NRW	Bocholt	4.652	4.765	4.623	4.361	5.052	U	U	U	U	U	479	476	476	384	627	U	U	U	U	U	

Nr.	Inhaltsverzeichnis	WZ	B.-Land	Ort	Beschäftigte Konzern					Quelle-Konzern-B					Konzernumsatz in Mio. Euro					Quelle-Konzern-U					
					2006	2007	2008	2009	2010	'06	'07	'08	'09	'10	2006	2007	2008	2009	2010	'06	'07	'08	'09	'10	
149	Centrotherm photovoltaics AG	D	BaWü	Blaubeuren	64	178	1.050	1.131	1.448	U	U	U	U	U	109	166	375	509	624	U	U	U	U	U	
150	Felix Schoeller Holding GmbH & Co. KG	D	NdS	Osnabrück	2.377	2.488	2.433	2.457	2.490	H	C	P	U	U	699	686	637	576	624	H	P	H	U	S	
151	Gerry Weber International Aktiengesellschaft	D	NRW	Halle (Westf.)	1.868	2.018	2.268	2.420	2.700	H	U	H	U	U	443	507	570	594	622	U	U	U	U	U	
152	ZENTIS GmbH & Co. KG	D	G	NRW	Aachen	1.761	1.760	1.779	1.841	1.985	H	H	U	U	U	555	571	605	611	611	U	U	U	U	U
153	ROTO FRANK Aktiengesellschaft	D	BaWü	Leinfelden-Echterdingen	3.896	3.881	3.828	3.750	3.750	U	U	U	U	H	601	603	621	560	609	H	H	H	U	S	
154	AL-KO Kober Aktiengesellschaft	D	Bay	Kötz	3.981	4.200	3.921	3.703	3.600	H	U	U	U	U	662	706	681	517	605	H	H	H	H	U	
155	VEKA AG	D	NRW	Sendenhorst	3.333	3.450	3.621	3.360	3.520	H	H	U	U	H	691	719	728	581	601	H	H	U	U	H	
156	Hirschvogel Holding GmbH	D	Bay	Denklingen	2.411	2.567	2.735	2.700	3.010	H	H	U	U	H	441	523	506	500	600	H	H	H	H	U	
157	Nolte moebel-industrie Holding GmbH & Co. Kommanditgesellschaft auf Aktien	D	RP	Germersheim	2.882	2.782	3.045	2.989	3.000	H	H	U	H	H	570	610	599	549	599	H	H	H	H	S	
158	Rudolf Wild GmbH & Co. KG	D	BaWü	Eppelheim	1.831	1.841	1.794	2.082	2.500	U	U	U	U	U	514	544	526	548	598	U	U	U	U	S	
159	fischerwerke GmbH & Co. KG	D	BaWü	Waldachtal	3.378	3.588	3.471	3.603	3.800	H	H	U	U	U	465	515	560	521	582	H	H	U	U	U	
160	KAESER KOMPRESSOREN GmbH	D	Bay	Coburg	2.356	2.483	2.679	2.644	4.000	U	U	U	U	U	420	504	510	404	573	H	H	H	H	H	
161	Hama Hamaphot Hanke & Thomas GmbH & Co	D	Bay	Monheim	2.146	2.232	2.366	2.486	2.486	U	U	U	U	U	476	499	521	532	571	H	U	U	U	S	
162	Warsteiner Brauerei Haus Cramer KG	D	NRW	Warstein	2.998	3.163	3.131	2.721	3.000	U	U	U	U	H	535	542	580	560	563	H	U	U	U	U	
163	Hörmann Holding GmbH & Co. KG	D	K	Bay	Kirchseeon	2.564	3.111	4.100	3.879	3.702	H	U	U	U	U	420	531	765	472	561	H	H	U	H	H
164	Medien Union GmbH Ludwigshafen	D	RP	Ludwigshafen	2.953	3.106	3.182	3.217	3.200	S	H	H	H	H	557	565	575	559	560	P	H	H	H	H	
165	Geobra Brandstätter GmbH & Co. KG	D	Bay	Zirndorf	2.721	2.861	2.973	3.060	3.250	U	U	U	U	U	379	459	496	518	559	H	U	U	U	U	
166	Otto Bock HealthCare GmbH	D	NdS	Duderstadt	3.611	3.730	3.730	3.730	4.000	H	H	H	H	H	430	455	455	500	557	H	H	H	H	S	
167	Kromberg & Schubert GmbH & Co. KG Kabel-Automobiltechnik	D	BaWü	Renningen	14.184	15.340	16.750	17.039	17.000	H	U	U	U	H	548	604	669	525	550	H	H	U	U	H	
168	Stulz Holding GmbH	D	G	HH	Hamburg	3.378	3.927	4.188	4.135	4.300	U	U	U	U	U	600	700	737	584	550	P	P	S	H	H
169	J. Bauer GmbH & Co. KG	D	G	Bay	Wasserburg	600	607	600	450	508	H	U	U	H	U	282	460	512	512	548	S	U	U	H	S
170	ACO Severin Ahlmann GmbH & Co. KG	D	SH	Büdelsdorf	3.477	3.800	3.800	3.739	3.800	H	H	H	U	H	506	569	570	480	545	H	H	U	U	H	
171	STO AG	D	BaWü	Stühlingen	3.913	4.056	4.155	4.145	4.249	U	U	U	U	U	855	885	947	509	541	U	U	U	U	U	
172	Grillo-Werke Aktiengesellschaft	D	NRW	Duisburg	1.577	1.521	1.705	1.492	1.607	U	U	U	U	U	665	846	618	442	539	H	H	U	U	H	

DIE VOLKSWIRTSCHAFTLICHE BEDEUTUNG DER FAMILIENUNTERNEHMEN

Nr.	Inhaltsverzeichnis	WZ	B.-Land	Ort	Beschäftigte Konzern					Quelle-Konzern-B					Konzernumsatz in Mio. Euro					Quelle-Konzern-U				
					2006	2007	2008	2009	2010	'06	'07	'08	'09	'10	2006	2007	2008	2009	2010	'06	'07	'08	'09	'10
173	Aachener Printen- und Schokoladenfabrik Henry Lambertz GmbH & Co. KG	D	NRW	Aachen	3.500	3.450	3.450	3.450	3.450	H	U	U	U	U	436	472	507	530	536	U	U	U	U	U
174	Verlagsgesellschaft Madsack GmbH & Co. KG	D	NdS	Hannover	2.675	2.857	3.007	3.377	2.850	H	H	U	U	H	459	506	505	496	536	U	U	U	U	S
175	GP Günter Papenburg AG	D	NdS	Hannover	2.590	3.054	3.000	2.967	3.000	H	H	H	H	H	612	510	600	528	530	H	H	U	H	H
176	riha Richard Hartinger Getränke GmbH & Co. Handels-KG	D	NdS	Rinteln	2.126	2.063	2.163	2.045	2.100	H	H	U	U	H	609	573	591	527	530	H	H	H	H	H
177	Veritas AG	D	He	Gelnhausen	3.004	3.067	2.929	2.657	3.820	U	U	U	U	U	367	416	432	377	505	U	U	U	U	U
178	WAGO Kontakttechnik GmbH & Co. KG	D	NRW	Minden	4.300	5.000	5.100	5.200	5.400	U	U	U	U	U	387	431	453	380	503	U	U	U	U	U
179	Bahlsen GmbH & Co. KG	D	NdS	Hannover	3.507	2.987	2.838	2.691	2.585	H	H	U	U	U	522	479	545	506	501	H	U	U	U	U
180	Aluminiumschmelzwerk Oettinger GmbH	D	Bay	Weißhorn	500	615	650	500	473	P	U	U	U	U	633	670	523	256	500	H	H	H	H	U
181	Gausepohl Fleisch GmbH	D	NdS	Dissen	800	836	840	840	850	H	H	H	H	P	352	470	497	400	500	P	H	S	P	P
182	GROB-WERKE GmbH & Co. KG	D	Bay	Mindelheim	2.000	1.900	1.933	2.042	2.839	H	H	H	H	U	400	465	530	473	500	U	S	P	H	U
183	Maschinenfabrik Reinhausen GmbH	D	Bay	Regensburg	2.173	2.050	2.500	2.700	2.700	S	H	U	U	U	408	430	565	500	500	S	U	U	U	P
184	Zollern GmbH & Co. KG	D	BaWü	Sigmaringen	1.861	2.695	3.100	2.962	3.200	H	U	U	U	U	345	422	525	577	498	H	H	H	H	H
185	Stute Gruppe	D	NRW	Paderborn	425	417	424	459	459	U	U	U	U	S	469	476	460	413	495	U	U	U	U	H
186	G. Siempelkamp GmbH & Co. KG	D	NRW	Krefeld	2.114	2.363	2.400	2.746	3.047	H	H	H	U	U	412	493	500	554	494	H	H	H	U	U
187	Franz Beteiligungsgesellschaft mbH	D	NRW	Köln	776	681	806	799	803	U	U	U	U	S	417	401	398	451	491	S	U	U	U	S
188	Albert Handtmann Holding GmbH & Co. KG	D	BaWü	Biberach	2.300	2.450	2.550	2.500	2.600	U	U	U	U	U	430	474	485	380	490	U	U	U	U	U
189	Leonhard Kurz Stiftung & Co. KG	D	Bay	Fürth	2.987	3.368	3.583	3.552	3.500	U	U	U	U	U	410	440	450	444	487	U	U	U	U	S
190	Max Weishaupt GmbH	D	BaWü	Schwendi	2.800	2.800	2.800	3.000	3.000	C	U	U	U	U	265	392	455	460	483	H	H	H	U	U
191	Läpple AG	D	BaWü	Heilbronn	2.080	2.369	2.976	3.429	3.800	U	U	U	U	H	349	373	514	491	480	U	U	U	U	H
192	Centrotec Sustainable AG	D	NRW	Brilon	1.691	2.508	2.670	2.614	2.663	H	H	U	U	U	396	406	476	467	480	U	U	U	U	U
193	GRIESSON de Beukelaer GmbH & Co. KG	D	RP	Polch	1.785	1.777	2.055	2.060	2.000	C	C	U	U	U	402	419	481	481	477	U	U	U	U	U
194	Wirtgen GmbH	D	RP	Windhagen	1.100	1.200	1.200	1.200	1.300	H	H	H	U	U	370	400	380	347	475	H	H	H	H	U
195	ifm electronic gmbh	D	NRW	Essen	2.841	3.200	3.426	3.381	3.500	H	H	U	U	U	354	398	421	322	470	C	H	U	U	U
196	Sennheiser electronic GmbH & Co. KG	D	NdS	Wedemark	1.852	1.976	2.117	2.132	2.100	U	U	U	U	U	357	395	396	390	468	H	H	H	U	H
197	Ernst Klett AG	D	BaWü	Stuttgart	2.702	2.708	2.879	2.796	2.742	U	U	U	U	U	407	426	439	466	465	U	U	U	U	U
198	Marquardt GmbH	D	BaWü	Rietheim-Weilheim	4.000	4.500	5.322	3.750	5.000	U	U	P	S	U	414	480	497	350	464	D	D	D	D	D
199	Gretsch-Unitas GmbH	D	BaWü	Ditzingen	3.799	4.010	3.741	3.656	3.700	U	U	U	U	U	450	487	493	453	463	U	U	U	U	H

Nr.	Inhaltsverzeichnis	WZ	B.-Land	Ort	Beschäftigte Konzern					Quelle-Konzern-B					Konzernumsatz in Mio. Euro					Quelle-Konzern-U				
					2006	2007	2008	2009	2010	'06	'07	'08	'09	'10	2006	2007	2008	2009	2010	'06	'07	'08	'09	'10
200	Wika Alexander Wiegand SE & Co. KG	D	Bay	Klingenberg	4.861	5.295	5.631	5.771	5.800	H	H	U	U	H	418	460	515	442	460	H	H	H	H	H
201	Faber-Castell AG	D	Bay	Stein	6.498	7.078	7.196	7.112	6.984	H	U	H	U	U	336	371	418	428	451	H	H	U	U	U
202	Mewa Textil-Service Aktiengesellschaft	D	He	Wiesbaden	4.000	3.782	4.115	3.493	3.900	H	H	U	H	U	372	401	428	426	448	H	H	H	H	H
203	MAHAG Münchener Automobil-Handel Haberl GmbH & Co KG	D	Bay	München	1.952	1.973	2.000	1.816	1.796	H	H	U	H	H	839	795	777	757	447	H	H	H	H	H
204	Käserei Champignon Hofmeister GmbH & Co. KG	D	G	Lauben	803	800	899	887	1.000	U	U	U	U	U	275	275	289	340	440	C	C	S	H	U
205	Windmüller & Hölscher KG	D	NRW	Lengerich	2.050	2.050	2.000	2.000	2.000	H	H	H	H	H	404	441	455	400	440	D	D	D	S	S
206	Groz-Beckert KG	D	BaWü	Albstadt	7.000	7.200	7.150	6.300	7.000	U	U	U	U	U	470	495	410	393	433	U	U	U	U	S
207	Hugo Kern und Liebers GmbH & Co.KG	D	BaWü	Schramberg	4.444	5.196	5.659	5.245	5.195	H	H	U	U	U	404	445	471	345	430	U	U	U	U	U
208	Ireks GmbH	D	Bay	Kulmbach	1.711	1.777	1.832	1.841	2.000	U	U	U	U	U	346	381	437	421	430	U	U	U	U	H
209	Kamax-Werke Rudolf Kellermann GmbH & Co. KG	D	NdS	Osterode am Harz	2.449	2.552	2.500	2.300	2.600	U	U	U	U	U	398	453	420	300	430	H	H	U	U	U
210	KARL MAYER Textilmaschinenfabrik GmbH	D	He	Obertshausen	2.600	2.500	2.400	2.400	2.478	P	H	U	U	S	340	400	400	400	424	P	P	U	U	S
211	Lohmann GmbH & Co. KG	D	RP	Neuwied	4.250	4.434	4.833	4.832	4.850	D	H	H	H	H	385	381	386	395	424	H	H	H	H	S
212	Bischof + Klein GmbH & Co. KG	D	NRW	Lengerich	2.211	2.345	2.238	2.150	2.400	S	U	U	U	U	303	295	441	373	420	S	U	U	U	H
213	NORD-SCHROTT GmbH & Co. KG	D	F	Flensburg	100	155	169	177	174	H	H	H	U	U	328	483	480	358	420	H	H	H	U	U
214	Oettinger Brauerei GmbH	D	Bay	Oettingen	1.061	1.112	1.100	1.211	1.200	H	C	H	H	H	309	349	350	410	420	H	H	H	H	H
215	Wanzl Metallwarenfabrik GmbH	D	Bay	Leipheim	2.007	3.000	3.300	3.700	3.500	H	H	U	H	U	292	341	345	380	420	H	H	H	U	S
216	Lenze SE	D	NdS	Aerzen	3.032	3.222	3.449	3.203	2.897	U	U	U	U	U	529	587	621	505	417	U	U	U	U	U
217	HARTING KGaA	D	NRW	Espelkamp	2.199	2.601	3.211	3.174	3.174	H	H	U	U	U	313	345	385	413	413	H	H	U	U	U
218	Biotest Aktiengesellschaft	D	G	Dreieich	1.149	1.727	1.952	1.983	1.721	U	U	U	U	U	282	326	423	440	413	U	U	U	U	U
219	SIEGENIA-AUBI KG	D	NRW	Wilnsdorf	1.800	1.800	1.800	1.800	1.800	H	H	H	H	H	300	300	463	370	409	H	H	H	H	S
220	Amazonen-Werke H. Dreyer GmbH & Co. KG	D	NdS	Hasbergen	1.452	1.051	1.111	1.734	1.500	H	H	H	H	H	241	290	380	300	405	U	U	U	H	H
221	Bizerba GmbH & Co. KG.	D	BaWü	Balingen	2.807	2.943	2.900	3.012	3.100	H	H	H	H	U	410	430	430	390	400	H	H	H	H	H
222	Fritz Winter Eisengießerei GmbH & Co. KG	D	He	Stadtallendorf	3.296	3.362	3.537	3.138	3.200	H	H	U	U	U	545	589	662	405	400	H	H	H	H	P
223	GEZE GmbH	D	BaWü	Leonberg	1.450	1.900	2.050	2.100	2.150	H	H	U	U	U	360	360	410	410	400	H	U	U	U	U
224	Index-Werke GmbH & Co. KG Hahn & Tessky	D	BaWü	Esslingen	2.302	2.335	2.454	2.392	2.300	U	U	U	U	H	400	493	505	205	400	H	H	U	U	H
225	Küster Holding GmbH	D	He	Ehringshausen	2.500	2.540	2.570	2.460	2.770	U	U	U	U	U	365	385	360	300	400	U	U	U	U	U
226	Leitz-Gruppe	D	BaWü	Oberkochen	6.545	6.676	6.916	4.500	4.500	U	U	U	U	U	590	626	628	202	400	U	U	U	U	U

DIE VOLKSWIRTSCHAFTLICHE BEDEUTUNG DER FAMILIENUNTERNEHMEN

Nr.	Inhaltsverzeichnis	WZ	B.-Land	Ort	Beschäftigte Konzern					Quelle-Konzern-B					Konzernumsatz in Mio. Euro					Quelle-Konzern-U					
					2006	2007	2008	2009	2010	'06	'07	'08	'09	'10	2006	2007	2008	2009	2010	'06	'07	'08	'09	'10	
227	Schwanhäußer Industrie Holding GmbH & Co. KG	D	Bay	Heroldsberg	3.082	3.257	3.365	3.879	3.519	U	U	H	U	U	286	340	372	370	396	H	H	H	U	U	
228	Witzenmann GmbH	D	BaWü	Pforzheim	2.760	2.989	3.097	2.837	3.000	U	U	U	U	U	308	376	400	320	395	H	H	U	U	U	
229	FROSTA AG	D	HB	Bremerhaven	1.248	1.372	1.539	1.614	1.520	U	U	U	U	U	307	349	392	411	393	H	H	H	U	U	
230	TRILUX GmbH & Co. KG	D	NRW	Arnsberg	3.734	4.376	4.630	4.379	4.500	U	U	U	U	H	314	376	406	385	390	U	U	U	H	H	
231	SURTECO SE	D	Bay	Buttenwiesen	2.051	2.181	2.137	1.903	2.003	U	U	U	U	U	403	415	403	341	389	H	H	H	U	U	
232	metabo AG	D	BaWü	Nürtingen	2.391	2.409	2.400	2.300	1.700	H	H	H	U	U	375	385	373	312	388	H	H	U	U	U	
233	SOLARWATT AG	D	F	Sa	Dresden	382	461	458	430	470	U	U	U	U	145	203	307	295	385	U	U	U	U	U	
234	Georg Fritzmeier - GmbH & Co.	D	Bay	Großhelfendorf	1.830	2.055	2.505	2.233	1.900	C	H	P	U	U	400	400	552	342	380	C	C	U	U	S	
235	Mast-Jägermeister AG	D	NdS	Wolfenbüttel	499	500	500	525	500	H	H	H	H	H	312	335	338	336	375	H	H	H	H	S	
236	Waskönig+Walter Kabel-Werk GmbH u. Co. KG	D	G	NdS	Saterland	382	382	382	480	480	H	H	H	U	366	371	375	370	374	H	H	H	H	H	
237	Haver & Boecker	D	NRW	Oelde	2.007	2.123	2.248	2.347	2.000	U	U	U	U	U	308	356	374	311	373	H	H	U	U	H	
238	TTS Tooltechnic Systems Holding AG	D	G	BaWü	Wendlingen	2.365	2.628	2.978	2.691	2.758	H	P	U	U	344	407	421	333	372	H	H	U	U	S	
239	Einhell Germany AG	D	G	Bay	Landau a. d. Isar	1.059	964	1.052	1.000	1.080	U	H	U	H	U	412	386	359	315	365	U	U	U	U	U
240	Schütz GmbH & Co. KGaA	D	G	RP	Selters	2.300	2.550	2.550	2.731	2.800	U	U	H	S	U	400	446	460	364	365	H	H	H	H	H
241	AUMA Riester Verwaltungsgesellschaft mbH	D	BaWü	Mülheim	1.500	1.300	1.300	1.300	1.500	U	H	H	H	H	235	208	210	211	360	S	H	H	H	H	
242	William Prym GmbH & Co. KG	D	NRW	Stolberg	3.864	4.020	3.987	3.600	3.900	H	U	U	U	U	356	359	378	290	360	H	H	S	U	U	
243	WAREMA Renkhoff SE	D	G	Bay	Marktheidenfeld	2.445	2.536	2.630	2.720	2.800	S	H	H	U	H	268	303	309	313	351	U	U	U	U	S
244	RATIONAL Aktiengesellschaft	D	G	Bay	Landsberg	864	965	1.090	1.031	1.058	H	H	H	H	H	284	337	343	314	350	H	H	H	H	H
245	Reinert Beteiligungsgesellschaft mbH	D	NRW	Versmold	1.182	1.210	1.209	1.225	1.200	H	H	U	U	H	319	317	320	341	350	H	H	H	H	H	
246	Bürkert Verwaltungsgesellschaft mbH	D	BaWü	Ingelfingen	1.686	1.804	1.800	1.962	2.100	U	U	H	U	U	288	318	320	265	345	H	H	H	H	U	
247	Conditorei Coppenrath & Wiese GmbH & Co. KG	D	NdS	Osnabrück	1.626	1.818	1.800	2.100	2.000	C	H	U	U	U	290	342	377	325	340	C	H	H	U	H	
248	F. S. Fehrer GmbH & Co. KG	D	Bay	Kitzingen	3.072	3.047	3.000	3.000	3.000	U	U	U	U	U	400	380	361	340	340	H	S	U	U	U	
249	Heller GmbH	D	BaWü	Nürtingen	2.117	2.188	2.261	2.205	2.131	U	U	U	U	U	327	364	442	375	339	U	U	U	U	U	
250	Vetter Pharma-Fertigung GmbH & Co. KG	D	BaWü	Ravensburg	1.600	1.900	2.300	2.400	2.400	C	H	C	U	U	220	239	251	300	338	C	H	S	H	S	
251	THIMM Holding GmbH + Co. KG	D	K	NdS	Northeim	1.402	1.480	1.502	1.512	1.748	U	U	U	U	U	237	292	312	280	333	U	U	U	U	U
252	Hobby-Wohnwagenwerk Ing. Harald Striewski GmbH	D	SH	Fockbek	1.139	1.145	1.150	1.010	1.050	C	U	C	H	U	272	301	300	306	331	H	H	U	H	S	
253	Krohne Messtechnik GmbH & Co. KG	D	NRW	Duisburg	2.439	2.439	2.510	2.510	2.658	S	H	U	U	U	266	273	296	299	331	S	U	U	U	U	
254	DIEFFENBACHER GMBH Maschinen- und Anlagenbau	D	BaWü	Eppingen	881	834	983	1.645	1.680	U	U	U	U	U	263	241	291	323	330	U	U	U	U	U	

Nr.	Inhaltsverzeichnis	WZ		B.-Land	Ort	Beschäftigte Konzern					Quelle-Konzern-B					Konzernumsatz in Mio. Euro					Quelle-Konzern-U				
						2006	2007	2008	2009	2010	'06	'07	'08	'09	'10	2006	2007	2008	2009	2010	'06	'07	'08	'09	'10
255	Fuchs Gewürze GmbH	D	G	NdS	Dissen	3.500	3.586	3.600	3.600	3.500	U	U	U	U	U	450	305	307	310	330	U	H	H	H	P
256	H Y D A C Technology GmbH	D	G	Saar	Sulzbach	287	321	329	267	270	H	H	H	U	H	236	289	328	230	330	H	H	H	H	H
257	H. Stoll GmbH & Co. KG	D		BaWü	Reutlingen	732	988	982	950	950	H	H	U	U	H	241	294	294	292	329	H	H	H	H	S
258	Duravit Gruppe	D		BaWü	Hornberg	3.564	4.364	5.436	5.202	5.415	U	U	U	U	U	262	311	335	293	328	U	U	U	U	U
259	AKG Gruppe	D		NRW	Hofgeismar	2.400	2.498	2.600	2.800	2.300	S	S	U	P	P	250	300	317	287	324	P	P	S	S	S
260	frischli Milchwerke GmbH	D		NdS	Rehburg-Loccum	518	534	550	580	610	H	H	P	H	U	285	296	375	343	321	H	H	P	H	U
261	Gabor Shoes Aktiengesellschaft	D		Bay	Rosenheim	3.463	3.396	3.208	3.126	2.685	H	H	U	H	U	243	264	305	282	319	H	H	U	U	U
262	Fritz Schäfer GmbH	D		NRW	Neunkirchen	1.800	1.800	1.800	1.800	1.800	H	C	H	H	H	350	428	460	310	318	H	C	C	H	H
263	H. Kemper GmbH & Co. KG	D		NdS	Nortrup	1.200	1.300	1.300	1.200	1.300	H	U	H	H	U	340	270	300	280	317	H	H	H	H	S
264	Ravensburger Aktiengesellschaft	D		BaWü	Ravensburg	1.426	1.491	1.383	1.405	1.471	H	H	U	U	H	282	286	288	293	313	C	H	H	H	H
265	Gühning OHG	D		BaWü	Albstadt	2.021	2.200	2.400	2.500	2.500	S	H	H	H	H	235	242	264	275	311	H	H	H	H	S
266	H. Gautzsch GmbH Co. KG	D		NRW	Münster	742	778	1.026	1.098	1.026	U	U	U	U	H	224	244	274	309	310	U	U	U	U	H
267	Linde + Wiemann GmbH-KG	D		He	Dillenburg	1.563	1.772	1.801	1.754	1.800	U	U	U	U	H	260	292	314	265	310	U	U	U	U	H
268	WOCO GmbH & Co. KG	D		He	Bad Soden-Salmünster	4.924	4.705	3.178	2.531	2.700	H	U	U	U	H	614	593	600	285	310	H	H	H	U	U
269	Ziehl-Abegg Aktiengesellschaft	D		BaWü	Künzelsau	2.029	2.360	2.479	2.386	2.800	U	U	U	U	U	262	296	253	304	310	U	U	U	U	U
270	WITTE Automotive GmbH	D		NRW	Velbert	2.220	2.433	2.535	2.360	2.439	S	S	H	S	S	321	318	336	282	309	U	U	U	U	U
271	Siegfried Jacob Metallwerke GmbH & Co. KG	D		NRW	Ennepetal	286	281	262	250	248	H	U	U	U	U	225	368	309	307	308	U	U	U	H	H
272	Möller Group GmbH & Co. KG	D		NRW	Bielefeld	2.715	2.200	1.889	1.650	1.800	H	S	U	U	U	455	260	270	270	307	H	U	U	U	S
273	Maschinenfabrik Alfing Kessler GmbH	D		BaWü	Aalen	1.263	1.300	1.250	1.250	1.200	S	U	H	H	U	171	215	232	203	306	U	U	U	U	H
274	DÖHLER GmbH	D		He	Darmstadt	1.800	1.800	2.200	2.300	2.600	H	H	U	P	U	271	295	300	293	305	C	H	H	H	H
275	UVEX WINTER HOLDING GmbH & Co. KG	D		Bay	Fürth	1.760	1.874	1.900	1.890	1.793	U	U	H	U	U	268	287	302	287	304	U	U	U	U	U
276	Alfred Ritter GmbH & Co. KG	D		BaWü	Waldenbuch	837	782	793	895	851	H	H	U	U	H	281	289	296	274	300	H	H	H	U	H
277	Gustav Stabernack GmbH	D		He	Lauterbach	1.800	1.800	1.815	1.947	2.000	H	S	U	U	P	171	230	260	234	300	U	U	U	U	H
278	Horstmann Gruppe Bielefeld	D		NRW	Bielefeld	1.855	2.000	1.200	1.200	1.300	S	P	P	P	U	331	350	300	300	300	S	P	P	P	U
279	Johann Hay GmbH & Co. Automobiltechnik	D		RP	Bad Sobernheim	1.228	1.206	1.297	1.313	1.300	C	U	H	H	U	226	263	289	174	300	H	H	H	U	U
280	Klaus Faber AG	D	G	Saar	Saarbrücken	173	183	190	193	200	D	D	D	D	U	308	342	302	209	300	D	D	D	D	U
281	KLENK HOLZ AG	D		BaWü	Oberrot	1.518	1.600	1.600	1.300	1.300	H	H	H	H	H	466	526	444	302	300	H	H	H	H	H
282	O. & L. Sels GmbH & Co. KG	D		NRW	Neuss	90	90	88	87	90	H	H	H	H	H	185	201	293	221	300	H	H	U	U	H
283	Steuler-Industriewerke GmbH	D		RP	Höhr-Grenzhausen	1.737	1.894	2.018	2.000	2.000	H	U	S	U	U	243	268	282	300	300	H	H	S	U	U
284	Storopack Hans Reichen-ecker GmbH	D		BaWü	Metzingen	2.620	2.620	2.579	2.281	2.364	C	H	U	U	S	285	310	326	263	299	C	C	S	U	S
285	WKW Automotive	D		NRW	Wuppertal	1.354	1.407	1.568	1.513	1.566	S	H	H	H	H	263	297	276	225	296	U	H	H	H	H

DIE VOLKSWIRTSCHAFTLICHE BEDEUTUNG DER FAMILIENUNTERNEHMEN

Nr.	Inhaltsverzeichnis	WZ	B.-Land	Ort	Beschäftigte Konzern					Quelle-Konzern-B					Konzernumsatz in Mio. Euro					Quelle-Konzern-U					
					2006	2007	2008	2009	2010	'06	'07	'08	'09	'10	2006	2007	2008	2009	2010	'06	'07	'08	'09	'10	
286	Heinrich J. Kesseböhmer KG	D		NdS	Bad Essen	920	1.750	1.750	1.700	1.750	C	U	P	P	U	168	250	275	255	295	C	U	P	P	P
287	Aerzener Maschinenfabrik GmbH	D		NdS	Aerzen	1.299	1.416	1.650	1.650	1.800	H	U	U	U	U	213	260	270	280	290	H	U	U	U	U
288	Meffert AG Farbwerke	D	G	RP	Bad Kreuznach	999	1.083	1.100	900	900	H	H	H	H	H	192	194	200	181	288	H	H	H	H	H
289	P-D Management Industries-Technologies GmbH	D		Sa	Wilsdruff	3.024	2.939	2.900	2.494	2.500	H	U	H	H	H	333	330	357	287	285	H	H	H	H	H
290	Malerwerkstätten Heinrich Schmid GmbH & Co. KG	D		BaWü	Reutlingen	2.087	2.806	2.993	3.037	3.286	U	U	U	U	U	212	231	249	273	284	U	U	U	U	U
291	Seyfert GmbH	D		BaWü	Reichenbach	1.214	1.188	1.331	1.409	1.330	U	H	H	U	H	248	263	266	246	282	U	H	H	H	S
292	Dr. Schneider Kunststoffwerke GmbH	D		Bay	Kronach	2.400	2.450	2.527	2.262	2.400	U	U	U	U	U	244	289	264	231	280	U	U	U	U	U
293	Ferdinand Bilstein GmbH + Co. KG	D		NRW	Ennepetal	548	566	601	605	600	U	H	H	H	H	202	228	233	228	280	U	H	H	H	H
294	Heitkamp & Thumann KG	D		NRW	Düsseldorf	2.250	2.100	1.953	1.731	1.800	U	U	U	U	U	350	360	375	275	280	U	U	U	U	H
295	SCHOKINAG Schokolade-Industrie Herrmann GmbH & Co. KG	D		BaWü	Mannheim	180	180	184	183	250	H	H	U	U	H	200	205	210	228	280	H	S	H	H	H
296	Gebr. Nölke GmbH & Co. KG	D		NRW	Versmold	1.300	1.350	1.313	1.201	1.300	P	H	U	U	H	300	246	254	238	273	P	U	U	U	S
297	Schottel GmbH	D		RP	Spay	499	786	820	820	820	U	H	H	H	H	150	186	266	270	270	U	U	U	U	H
298	Südpack Gruppe	D		BaWü	Ochsenhausen	872	880	892	879	950	D	D	D	D	U	228	248	254	240	270	D	D	D	D	U
299	Wrede Industrieholding GmbH & Co. KG	D		NRW	Arnsberg	1.300	1.365	1.405	1.400	1.400	H	U	U	U	U	257	270	254	270	270	S	U	U	U	U
300	C. & A. Veltins GmbH & Co. KG	D		NRW	Meschede	387	401	570	558	558	S	S	H	H	H	270	252	262	256	268	S	H	H	H	H
301	Rafi GmbH + Co. KG	D		BaWü	Berg/ Ravensburg	1.928	1.843	1.586	1.557	1.700	U	U	U	U	H	343	365	296	233	268	U	U	U	U	S
302	Günther Reh AG	D		RP	Leiwen	916	1.241	1.200	1.173	1.027	H	H	H	U	U	260	281	290	279	267	H	H	H	H	H
303	SIMONA Aktiengesellschaft	D		RP	Kirn	1.101	1.237	1.251	1.230	1.218	U	U	U	U	U	263	300	304	215	267	H	H	U	U	U
304	Johannes Reifenhäuser Holding GmbH & Co. KG	D		NRW	Troisdorf	1.170	1.046	1.063	1.080	1.339	D	D	D	U	U	289	331	355	244	266	H	H	H	H	H
305	CHT/BEZEMA-Gruppe	D	K	BaWü	Tübingen	1.528	1.631	1.657	1.649	1.650	H	H	U	U	H	282	298	286	267	265	U	U	U	U	H
306	M U L T I V A C Sepp Haggenmüller GmbH & Co. KG	D		Bay	Wolfertschwenden	1.417	1.562	1.690	1.749	1.800	U	U	U	U	H	237	270	259	223	262	U	U	U	U	S
307	ARBURG GmbH + Co KG	D		BaWü	Loßburg	2.000	2.000	2.000	1.680	1.680	U	H	U	U	H	327	364	350	270	260	C	U	U	H	H
308	Hamberger Industriewerke GmbH	D	G	Bay	Stephanskirchen	1.189	1.300	1.654	1.607	1.650	U	U	U	U	U	237	200	268	240	260	U	H	U	U	U
309	Leistritz AG	D		Bay	Nürnberg	2.037	2.038	2.063	2.008	2.000	U	U	U	U	H	275	298	292	245	260	U	U	U	U	H
310	ALLGAIER WERKE GmbH	D		BaWü	Uhingen	1.725	1.699	1.704	1.880	1.780	U	H	U	U	U	242	262	258	196	254	U	U	U	U	U
311	hülsta-werke Hüls GmbH & Co. KG	D		NRW	Stadtlohn	1.410	1.350	1.450	1.275	1.250	C	H	H	U	U	295	284	268	245	254	C	C	U	U	U
312	Fränkische Rohrwerke Gebr. Kirchner GmbH & Co. KG	D		Bay	Königsberg	1.500	1.500	1.500	1.510	1.464	H	H	H	U	U	245	250	255	251	252	C	H	H	H	H

Nr.	Inhaltsverzeichnis	WZ	B.-Land	Ort	Beschäftigte Konzern					Quelle-Konzern-B					Konzernumsatz in Mio. Euro					Quelle-Konzern-U					
					2006	2007	2008	2009	2010	'06	'07	'08	'09	'10	2006	2007	2008	2009	2010	'06	'07	'08	'09	'10	
313	Optima-Maschinenfabrik Dr. Bühler GmbH & Co.	D	BaWü	Schwäbisch-Hall	1.060	1.111	1.200	1.300	1.293	H	C	U	U	S	151	172	173	218	252	H	H	H	H	S	
314	Ahlers AG	D	NRW	Herford	2.886	2.872	2.864	2.172	2.154	U	U	U	U	U	246	260	268	249	251	U	U	U	U	U	
315	Agrarfrost GmbH & Co. KG	D	NdS	Wildeshausen	600	600	625	500	500	H	H	H	H	U	180	216	227	250	250	H	H	H	H	H	
316	Bauerfeind AG	D	Th	Zeulenroda	1.843	1.676	1.706	2.018	2.000	U	U	U	U	U	159	165	165	193	250	H	P	U	U	H	
317	H. Butting GmbH & Co. KG	D	NdS	Wittingen-Knesebeck	1.388	1.447	1.713	1.580	1.100	S	U	U	U	H	395	423	450	290	250	S	S	U	U	H	
318	Hassia Mineralquellen GmbH & Co KG	D	He	Bad Vilbel	1.211	1.200	1.200	1.250	1.250	H	H	H	U	H	255	241	231	225	250	H	H	H	H	H	
319	Joh. Winkhofer Beteiligungs GmbH & Co. KG	D	Bay	München	900	1.047	1.100	1.027	1.027	U	H	U	H	H	200	242	245	250	250	U	H	U	H	U	
320	Rösler Oberflächentechnik GmbH	D	Bay	Bad Staffelstein	1.075	1.130	1.300	1.300	1.300	H	H	U	U	U	280	220	230	216	250	H	H	H	S	S	
Summe Verarbeitendes Gewerbe					1.919.357	2.029.028	2.115.832	2.061.499	2.133.760						370.850	401.683	420.442	376.766	432.303						
321	KAEFER Isoliertechnik GmbH & Co. KG	F	HB	Bremen	9.100	12.700	15.700	17.000	17.200	U	U	U	U	U	940	1.100	1.200	1.200	1.200	U	U	U	U	U	
322	Max Aicher Gruppe	F	Bay	Freilassing	2.693	2.562	2.693	2.800	3.000	H	U	U	S	U	785	1.020	1.500	1.000	1.100	H	U	U	S	U	
323	GOLDBECK GmbH	F	NRW	Bielefeld	1.619	1.824	1.998	2.383	2.389	U	U	U	U	U	550	757	1.040	1.279	1.050	C	C	C	H	U	
324	Köster AG	F	NdS	Osnabrück	764	1.000	1.008	949	1.000	H	H	H	H	U	447	461	858	574	800	H	U	U	U	U	
325	Max Bögl Bauunternehmung GmbH & Co. KG	F	Bay	Sengenthal	4.400	4.700	5.700	6.000	6.000	U	H	U	U	U	690	670	830	700	750	U	U	U	P	H	
326	Leonhard Weiss GmbH & Co. KG	F	BaWü	Göppingen	2.502	2.700	2.700	3.150	3.350	H	H	H	H	H	530	620	650	671	680	U	U	U	H	H	
327	Wolf & Müller Holding GmbH & Co. KG	F	BaWü	Stuttgart	2.153	1.846	1.561	1.397	1.600	S	H	H	H	U	460	456	418	434	500	S	H	H	H	U	
328	Berger Holding GmbH	F	I	Bay	Passau	2.106	2.149	2.000	2.400	2.400	H	S	H	H	H	335	334	416	398	360	H	H	U	U	H
329	Heitkamp BauHolding GmbH	F	D	NRW	Herne	1.041	1.090	1.077	1.117	1.000	S	H	U	U	H	148	300	312	303	300	H	U	U	H	H
330	Heinrich Schmid Gruppe	F	BaWü	Reutlingen	2.687	2.806	2.993	3.037	3.286	U	U	U	U	U	231	249	273	273	284	U	U	U	U	U	
331	Johann Bunte Bauunternehmung GmbH & Co. KG	F	NdS	Papenburg	1.100	1.100	1.200	1.200	1.500	H	H	H	H	U	248	250	240	260	277	S	H	H	H	S	
Summe Baugewerbe					30.165	34.477	38.630	41.433	42.725						5.363	6.217	7.738	7.091	7.301						
332	Metro AG	G	NRW	Düsseldorf	264.000	281.000	290.000	286.329	283.280	U	U	U	U	U	60.000	64.300	68.000	65.529	67.258	U	U	U	U	U	
333	Schwarz-Gruppe	G	BaWü	Neckarsulm	240.000	260.000	280.000	290.000	310.000	S	P	P	P	P	40.000	44.000	54.000	54.800	60.000	S	P	P	P	P	
334	Aldi-Gruppe	G	NRW	Essen	195.000	200.000	204.000	200.000	200.000	H	H	H	P	P	48.000	50.000	53.000	47.000	50.000	S	S	S	S	P	
335	Franz Haniel & Cie. GmbH	G	K	NRW	Duisburg	55.889	56.261	49.143	53.243	58.141	H	H	U	U	U	27.740	29.170	26.372	24.572	27.432	H	H	H	U	U
336	Marquard & Bahls Aktiengesellschaft	G	HH	Hamburg	3.798	4.145	4.207	3.692	4.076	U	U	U	U	U	10.834	11.457	13.371	9.257	12.588	H	U	U	U	U	
337	Otto GmbH & Co KG	G	HH	Hamburg	51.419	52.668	49.539	47.952	49.700	U	U	U	U	H	11.243	11.243	10.109	10.132	11.404	U	U	U	U	H	

DIE VOLKSWIRTSCHAFTLICHE BEDEUTUNG DER FAMILIENUNTERNEHMEN

Nr.	Inhaltsverzeichnis	WZ	B.-Land	Ort	Beschäftigte Konzern					Quelle-Konzern-B					Konzernumsatz in Mio. Euro					Quelle-Konzern-U					
					2006	2007	2008	2009	2010	'06	'07	'08	'09	'10	2006	2007	2008	2009	2010	'06	'07	'08	'09	'10	
338	Tengelmann Warenhandels-gesellschaft KG	G	NRW	Mülheim a.d. Ruhr	137.878	136.797	93.743	70.594	80.282	U	U	U	U	U	25.700	24.520	24.170	11.340	10.520	U	U	U	U	U	
339	Adolf Würth GmbH & Co. KG	G	D	BAWü	Künzelsau	54.906	63.699	62.811	57.882	62.433	U	U	U	U	U	7.748	8.489	8.816	7.522	8.633	U	U	U	U	U
340	Helm AG	G	HH	Hamburg	1.214	1.243	1.324	1.342	1.366	U	H	U	U	U	5.811	7.751	9.121	4.928	7.957	U	U	U	U	U	
341	Anton Schlecker e.K.	G	BaWü	Ehingen	51.115	52.000	55.700	52.100	52.000	H	H	H	H	H	5.586	7.000	7.420	7.200	6.550	H	H	H	H	H	
342	GLOBUS Holding GmbH & Co. KG	G	Saar	St. Wendel	27.994	29.247	30.000	30.000	31.000	S	U	U	U	U	3.401	3.605	4.176	5.770	5.900	C	C	C	U	U	
343	dm-drogerie markt GmbH + Co. KG	G	BaWü	Karlsruhe	24.722	27.054	30.719	33.918	36.224	U	U	U	U	U	3.672	4.150	4.705	5.190	5.650	U	U	U	U	U	
344	DKV EURO SERVICE GmbH + Co. KG	G	NRW	Ratingen	478	502	529	552	550	U	U	U	U	H	3.730	4.080	4.670	3.900	4.321	U	U	U	U	H	
345	B. & C. Tönnies Fleischwerk GmbH & Co. KG	G	NRW	Rheda-Wiedenbrück	4.000	5.000	5.000	7.430	7.600	H	H	H	U	U	1.250	3.000	3.900	4.000	4.300	H	H	H	U	U	
346	Dirk Rossmann GmbH	G	NdS	Burgwedel	15.000	24.000	26.000	29.000	30.000	U	H	U	U	U	2.769	3.160	3.850	4.609	4.084	U	U	U	U	U	
347	Heinrich Deichmann-Schuhe GmbH & Co. KG	G	NRW	Essen	24.900	26.500	28.100	29.000	29.000	U	U	U	U	U	2.710	2.941	3.120	3.400	3.930	U	U	U	U	U	
348	NORMA Lebensmittelfilialbe-trieb GmbH & Co. KG	G	Bay	Nürnberg	3.000	3.000	3.000	3.000	3.000	H	H	P	S	S	2.630	3.380	3.400	3.081	3.124	P	P	P	S	S	
349	Bartels-Langness Handelsge-ellschaft mbH & Co. KG	G	SH	Kiel	10.000	12.000	13.500	13.385	13.668	P	S	P	S	S	2.100	2.650	3.200	2.710	3.000	P	P	P	P	P	
350	Handelsgesellschaft Peter Cremer GmbH	G	HH	Hamburg	1.569	1.591	1.612	1.576	1.576	H	S	H	H	U	2.079	2.698	3.294	2.490	2.740	H	H	H	H	H	
351	GETRAG Getriebe- und Zahn-radfabrik Hermann Hagen-meyer GmbH & Cie KG	G	BaWü	Untergruppenbach	10.271	13.626	13.449	12.700	13.500	H	H	U	U	U	2.322	2.604	2.540	1.993	2.500	H	H	U	H	H	
352	Müller Ltd. & Co. KG	G	BaWü	Ulm	17.500	20.000	22.000	21.521	23.110	C	H	U	U	U	1.471	1.746	1.815	2.224	2.429	H	S	U	U	U	
353	Gebr. Heinemann	G	HH	Hamburg	5.052	4.883	5.000	4.200	5.000	S	H	H	H	U	1.448	1.700	1.900	1.729	2.000	S	H	U	H	H	
354	J. Bunting Beteiligungs AG	G	NdS	Leer	6.260	7.034	7.500	9.943	9.900	H	H	U	H	H	1.233	1.305	1.600	1.615	1.800	H	H	P	H	H	
355	Neumann Gruppe GmbH	G	D	HH	Hamburg	2.046	2.100	2.162	2.200	2.100	H	U	H	H	U	1.281	1.700	1.523	1.454	1.500	H	U	U	U	H
356	Leopold Kostal GmbH & Co. KG	G	NRW	Lüdenscheid	10.776	11.139	11.599	10.612	11.700	U	U	U	U	U	1.177	1.273	1.226	1.075	1.450	U	U	U	U	U	
357	Dohle Handelsgruppe Hol-ding GmbH & Co. KG	G	NRW	Siegburg	6.840	6.840	6.500	6.000	6.000	U	H	P	P	P	1.250	1.360	1.360	1.438	1.400	P	P	P	P	P	
358	multiline Textil GmbH	G	NRW	Düsseldorf	13.212	13.816	13.994	17.713	18.128	S	H	S	S	S	1.328	1.460	1.545	1.400	1.365	C	C	S	P	S	
359	Wilhelm Hoyer KG	G	NdS	Visselhövede	383	567	750	850	850	S	H	U	U	U	1.017	1.091	1.157	1.374	1.341	H	H	S	H	S	
360	NEW YORKER SE	G	NdS	Braunschweig	4.868	5.000	6.497	7.435	7.500	H	S	U	U	H	790	1.000	1.124	1.238	1.300	S	H	U	U	H	
361	Fressnapf Tiernahrungs GmbH	G	NRW	Krefeld	4.800	5.900	7.000	8.000	8.000	S	H	U	U	U	801	921	1.058	1.187	1.278	U	U	U	U	U	
362	bofrost Josef H. Boquoi Deutschland West GmbH & Co. KG	G	NRW	Straelen	9.500	9.640	9.754	9.700	9.804	S	P	P	P	U	1.100	1.070	1.110	1.176	1.205	P	P	U	U	U	

Nr.	Inhaltsverzeichnis	WZ	B.-Land	Ort	Beschäftigte Konzern					Quelle-Konzern-B					Konzernumsatz in Mio. Euro					Quelle-Konzern-U					
					2006	2007	2008	2009	2010	'06	'07	'08	'09	'10	2006	2007	2008	2009	2010	'06	'07	'08	'09	'10	
363	AVAG Holding Aktiengesellschaft	G		Bay	Augsburg	2.691	2.807	2.986	2.930	3.000	H	U	U	U	U	1.067	1.138	1.217	1.230	1.170	H	H	H	U	U
364	Getreide AG	G	I	SH	Kappeln	613	634	600	679	680	H	U	H	H	H	608	966	982	1.152	1.152	H	H	S	H	H
365	tegut ... Gutberlet Stiftung & Co.	G		He	Fulda	5.847	6.181	6.247	6.058	6.301	U	U	U	U	U	1.064	1.100	1.113	1.118	1.150	U	U	U	U	U
366	S. Oliver Bernd Freier GmbH & Co. KG	G		Bay	Rottendorf	3.578	4.414	4.800	7.528	6.470	H	U	U	U	U	904	1.050	1.114	1.160	1.137	U	U	S	U	S
367	Peek & Cloppenburg KG	G		NRW	Düsseldorf	12.000	11.224	11.200	13.500	13.500	H	H	H	H	H	1.200	1.351	1.350	1.350	1.100	H	H	S	H	H
368	Stahlgruber Otto Gruber AG	G		Bay	Poing	5.648	5.693	5.695	6.402	6.557	H	U	H	U	S	933	985	1.001	1.098	1.078	H	H	S	H	S
369	NDW Beteiligungsgesellschaft mbH	G		BaWü	Eberbach	684	730	776	791	700	U	H	U	H	H	1.149	1.338	1.625	1.051	1.050	U	U	U	H	H
370	Beiselen GmbH	G		BaWü	Ulm	325	335	320	325	330	H	H	H	H	H	685	905	1.188	939	1.000	H	H	H	H	H
371	Gottfried Schultz GmbH & Co. KG	G		NRW	Ratingen	1.880	1.880	1.900	1.900	1.900	H	S	U	U	U	732	698	985	1.009	993	H	H	P	P	S
372	RMM Metallhandel GmbH	G	I	NRW	Mülheim a.d. Ruhr	15	20	30	35	30	H	H	H	U	H	580	782	869	1.000	985	H	H	H	H	S
373	HK Food GmbH	G	H	NRW	Düsseldorf	6.067	6.697	7.320	7.266	8.376	S	S	H	U	U	622	730	759	729	930	S	S	H	U	U
374	KNAUF INTERFER SE	G	I	NRW	Essen	1.566	1.608	1.653	1.511	1.011	U	U	U	U	H	958	1.258	1.436	772	894	U	U	U	U	H
375	Richter + Frenzel GmbH + Co. KG	G		Bay	Würzburg	3.000	3.700	3.411	3.260	3.260	H	H	U	U	H	279	849	867	890	890	H	H	S	H	H
376	Tessner Holding KG	G		NRW	Gelsenkirchen	4.254	4.900	4.752	4.987	4.990	U	H	H	H	H	778	790	785	870	880	U	H	H	H	H
377	Ratio Handel Gesellschaft mit beschränkter Haftung	G		NRW	Münster	2.284	2.443	2.349	2.260	2.500	S	H	H	H	P	636	652	669	630	870	H	H	H	H	P
378	Carl Spaeter GmbH	G		NRW	Duisburg	1.809	1.855	1.959	1.699	1.685	U	U	U	U	H	1.453	1.722	1.858	958	848	H	H	U	U	S
379	Porta Holding GmbH & Co. KG	G		NRW	Porta Westfalica	5.331	5.236	5.323	5.531	5.350	H	H	H	H	H	773	811	800	812	842	H	H	H	H	H
380	Wellergruppe GmbH & Co. KG	G		NdS	Osnabrück	1.443	1.676	1.638	1.750	1.690	U	U	U	U	U	780	797	811	657	830	U	U	U	U	H
381	KATAG AG	G	K	NRW	Bielefeld	385	388	368	320	320	H	H	U	U	U	587	665	675	711	803	U	U	U	U	U
382	Conrad Electronic SE	G		Bay	Hirschau	1.981	2.065	2.157	2.186	2.400	U	U	U	U	H	652	714	784	745	750	U	U	U	U	H
383	POCO-Domäne Holding GmbH	G		NRW	Bergkamen	2.720	5.000	5.300	5.700	5.700	U	U	S	U	U	330	800	840	895	750	U	U	P	P	H
384	Ernsting's family GmbH & Co. KG	G		NRW	Coesfeld	6.734	7.550	7.992	8.332	9.162	U	U	U	U	U	513	550	578	624	699	U	U	U	U	U
385	BauKing Aktiengesellschaft	G		NdS	Hannover	2.285	2.793	2.700	3.187	3.000	H	H	H	U	H	556	694	700	733	692	H	H	H	H	S
386	HANDELSHOF Management GmbH	G		NRW	Köln	2.300	2.080	2.100	2.100	2.300	H	H	U	U	U	614	637	663	653	670	U	U	U	U	U
387	Harry Brot GmbH	G		SH	Schenefeld	3.206	3.357	3.535	3.689	3.550	U	U	U	U	U	511	584	645	650	669	U	U	U	U	U
388	ATR Landhandel GmbH & Co. KG	G		SH	Ratzeburg	623	637	650	636	650	H	H	H	H	H	462	655	655	611	650	H	H	H	H	H
389	Bier-Hövelmann GmbH & Co. KG	G		NRW	Duisburg	500	500	500	500	800	H	H	H	H	U	487	437	470	572	650	U	U	U	U	H

DIE VOLKSWIRTSCHAFTLICHE BEDEUTUNG DER FAMILIENUNTERNEHMEN

Nr.	Inhaltsverzeichnis	WZ	B.-Land	Ort	Beschäftigte Konzern					Quelle-Konzern-B					Konzernumsatz in Mio. Euro					Quelle-Konzern-U					
					2006	2007	2008	2009	2010	'06	'07	'08	'09	'10	2006	2007	2008	2009	2010	'06	'07	'08	'09	'10	
390	Wessels + Müller AG	G	NdS	Osnabrück	1.998	1.949	2.618	2.585	1.990	U	C	U	U	H	461	501	525	552	650	U	S	U	U	U	
391	Biesterfeld AG	G	HH	Hamburg	570	569	591	618	600	U	U	U	U	H	690	837	854	655	645	H	H	U	H	S	
392	HALL Tabakwaren e.K.	G	NRW	Mönchengladbach	400	378	336	338	340	H	H	U	U	U	744	661	658	644	645	U	U	U	U	U	
393	Alois Dallmayr KG	G	Bay	München	1.500	1.517	1.588	1.666	2.037	H	H	H	H	H	464	490	525	569	631	H	H	H	H	H	
394	Dehner GmbH & Co. KG	G	Bay	Rain	4.808	5.070	5.137	5.113	5.305	H	H	H	U	U	535	553	570	672	601	H	H	H	U	U	
395	Fahrzeug-Werke Lueg AG	G	NRW	Bochum	1.793	1.761	1.650	1.365	1.360	H	C	P	U	U	653	617	593	594	601	H	H	P	U	U	
396	Big Dutchman International GmbH	G	NdS	Vechta	1.175	1.380	1.484	1.500	1.570	U	U	U	H	H	370	450	475	460	600	U	U	U	H	H	
397	PCC SE	G	NRW	Duisburg	3.222	3.767	6.137	3.900	2.174	U	U	U	U	U	874	944	910	652	580	U	U	U	U	U	
398	Koch, Neff & Volckmar GmbH	G	BaWü	Stuttgart	1.504	1.552	1.600	1.700	1.700	H	H	U	U	U	509	525	540	525	574	H	H	H	H	S	
399	Rutronik Elektronische Bauelemente GmbH	G	BaWü	Ispringen	1.105	1.176	1.200	1.200	1.200	H	H	H	U	U	556	570	570	506	564	H	H	H	H	S	
400	K + K Klaas & Kock B.V. & Co. KG	G	NRW	Gronau	6.500	7.300	7.500	7.305	7.000	C	C	C	H	H	510	512	534	524	530	C	C	S	H	H	
401	Hellweg Die Profi Baumärkte KG	G	NRW	Dortmund	3.600	3.615	3.615	3.488	3.754	H	U	U	U	U	433	455	494	503	502	S	U	U	U	U	
402	MKD Vermögensverwaltungs Beteiligungs GmbH	G	B	Berlin	3.597	3.599	3.710	3.627	3.786	H	C	H	H	H	441	455	494	503	502	H	H	H	H	H	
403	Georg Jos. Kaes GmbH	G	Bay	Mauerstetten	2.500	1.703	1.735	1.812	1.818	H	H	H	H	U	450	453	476	507	484	H	H	U	U	U	
404	WASGAU Produktions & Handels AG	G	RP	Pirmasens	4.187	4.179	4.143	4.115	4.021	U	U	U	U	U	482	497	499	498	480	H	H	U	U	U	
405	Josef Marschall GmbH	G	Bay	Schwaig	19	21	25	25	26	H	H	H	H	H	298	370	585	521	454	H	H	H	H	H	
406	Dr. Theodor Stiebel Werke GmbH & Co. KG	G	NdS	Holzminden	2.583	2.763	2.600	2.796	3.000	H	H	H	U	U	381	365	400	411	450	H	H	U	H	U	
407	WIV Wein International Aktiengesellschaft	G	D	RP	Rümmelsheim	5.077	5.803	5.600	5.400	5.500	S	U	U	U	470	468	463	426	450	P	H	U	U	H	
408	GELITA AG	G	BaWü	Eberbach	2.803	2.746	2.740	2.600	2.600	H	H	H	H	U	435	404	395	395	438	H	H	H	H	U	
409	Deutsche See GmbH	G	D	HB	Bremerhaven	1.600	1.600	1.700	1.733	1.800	H	C	H	H	P	372	379	376	391	420	H	H	H	H	P
410	Görtz GmbH	G	HH	Hamburg	3.500	3.450	3.400	3.800	3.800	H	H	U	U	U	248	256	310	330	415	D	D	P	P	P	
411	Gebr. Brass GmbH	G	Bay	Aschaffenburg	644	1.021	1.100	1.100	900	H	H	H	H	P	284	273	275	350	400	H	H	H	H	P	
412	Löhr & Becker AG	G	RP	Koblenz	1.051	1.158	1.200	1.068	1.150	H	H	H	H	H	379	379	300	412	400	H	H	H	H	H	
413	Steil Holding GmbH	G	D	RP	Trier	698	723	750	670	750	U	U	S	H	U	478	557	654	336	400	U	U	U	S	
414	Alnatura Produktions- und Handels GmbH	G	D	He	Bickenbach	758	996	989	1.265	1.500	H	H	H	U	H	182	246	304	361	399	H	P	P	U	U
415	REISSER AG	G	BaWü	Böblingen	1.645	1.597	1.597	1.700	1.700	H	H	H	H	H	422	413	399	415	398	H	H	H	H	S	
416	Gegenbauer Holding SA & Co. KG	G	BBG	Birkenwerder	12.088	11.453	13.122	14.448	14.562	H	H	U	U	U	308	292	329	369	388	H	H	U	H	U	
417	Albert Reiff GmbH + Co. KG	G	BaWü	Reutlingen	1.482	1.534	1.500	1.700	1.500	H	H	U	U	U	332	332	337	306	380	H	H	U	U	U	
418	Bijou Brigitte modische Accessoires AG	G	D	HH	Hamburg	2.840	3.187	3.345	3.452	3.410	U	U	U	U	348	367	375	390	378	U	U	U	U	U	
419	Rudolf Wöhrl AG	G	Bay	Nürnberg	2.890	2.855	2.862	2.957	2.625	H	H	H	U	U	289	296	296	310	362	H	H	H	H	U	

Nr.	Inhaltsverzeichnis	WZ	B.-Land	Ort	Beschäftigte Konzern					Quelle-Konzern-B					Konzernumsatz in Mio. Euro					Quelle-Konzern-U					
					2006	2007	2008	2009	2010	'06	'07	'08	'09	'10	2006	2007	2008	2009	2010	'06	'07	'08	'09	'10	
420	C. Melchers GmbH & Co. KG	G	HB	Bremen	1.400	1.504	1.325	1.408	1.400	H	H	U	U	H	400	385	395	373	356	H	H	H	H	S	
421	Heinrich Schmidt Holding GmbH & Co. KG	G	NRW	Mönchengladbach	1.046	1.167	1.209	1.344	1.684	U	U	U	U	U	277	293	332	353	355	U	U	U	U	H	
422	Brüder Schlau GmbH & Co. KG	G	I	NRW	Porta Westfalica	3.552	3.733	3.800	3.975	3.400	H	H	U	H	U	381	376	370	400	350	H	H	U	H	U
423	OBO BETTERMANN GmbH und Co. KG	G	NRW	Menden	1.500	2.100	2.100	2.100	2.100	H	U	H	H	H	340	350	350	365	348	H	H	H	H	S	
424	EUROPART Holding GmbH	G	NRW	Hagen	1.289	1.480	1.500	1.745	1.500	H	H	H	H	U	334	389	400	347	330	H	H	U	H	S	
425	Westmetall GmbH & Co. KG	G	NRW	Wuppertal	30	33	35	33	33	H	H	U	U	U	250	471	513	329	330	H	U	U	U	H	
426	Iwan Budnikowsky GmbH & Co. KG	G	HH	Hamburg	1901	2070	2217	2217	2444	U	U	U	U	U	246	265	287	308	324	U	U	U	U	U	
427	Bruno Bader GmbH + Co KG	G	BaWü	Pforzheim	959	907	867	839	920	U	U	U	U	U	326	326	316	309	322	U	U	U	U	U	
428	Feneberg Lebensmittel GmbH	G	Bay	Kempten	2.936	2.853	2.855	3.177	2.900	D	D	H	H	H	311	308	328	318	320	D	H	H	H	H	
429	Peicher + Völlm Holding GmbH	G	NRW	Duisburg	1.537	1.573	1.564	1.726	1.600	H	H	U	U	H	307	302	300	314	315	H	H	H	H	H	
430	API Computer Handels Gesellschaft mbH	G	NRW	Aachen	233	200	233	254	350	H	H	U	U	U	271	300	310	330	312	U	U	U	U	S	
431	Hipp GmbH & Co. Vertrieb KG	G	Bay	München	1.000	1.000	1.000	2.000	2.000	C	C	U	U	U	270	305	410	328	310	H	H	U	H	S	
432	Heinrich Hugendubel GmbH & Co. KG Buchhandlung und Antiquariat	G	Bay	München	1.000	1.000	1.000	1.500	1.284	H	H	H	P	U	230	245	262	265	302	U	U	U	U	U	
433	Einrichtungshaus Ostermann GmbH & Co. KG	G	NRW	Witten	1.275	1.250	1.300	1.300	1.300	S	H	H	H	H	180	305	270	300	301	H	P	H	H	H	
434	Gebrüder Lotter KG	G	BaWü	Ludwigsburg	739	928	1.000	1.200	1.200	S	H	U	U	U	241	287	250	300	300	H	H	U	U	U	
435	Hugo Pfohe GmbH	G	HH	Hamburg	1.139	1.169	1.242	1.064	1.050	H	H	U	U	H	203	217	331	295	300	H	H	H	H	H	
436	Jibi Handel GmbH & Co.	G	NRW	Bielefeld	1.352	2.311	2.316	2.218	2.322	C	U	U	U	H	276	273	274	273	296	H	U	U	U	S	
437	finke Das Erlebnis-Einrichten GmbH & Co. KG	G	NRW	Paderborn	1.500	1.188	1.500	1.500	1.500	P	H	U	U	U	280	221	280	300	282	P	S	U	U	S	
438	tedox KG	G	NdS	Bovenden	1.850	1.850	1.800	1.850	1.850	C	H	H	H	H	282	280	280	280	280	C	H	H	H	H	
439	Hermann Schröder-Dreesmann e. K.	G	I	NdS	Ankum	75	95	95	95	H	U	U	U	U	240	270	270	270	270	H	H	U	U	U	
440	Adolf Prag GmbH & Co KG	G	Bay	Kempten	35	75	100	121	140	H	U	U	U	U	487	470	364	239	262	U	U	U	U	S	
441	Schüller Möbelwerk KG	G	Bay	Herrieden	922	964	985	1.044	1.100	S	S	H	H	U	150	162	220	242	260	S	H	H	H	H	
442	PLURADENT AG & CO KG	G	He	Offenbach	1.000	1.000	1.000	1.013	1.006	H	C	H	U	U	230	223	233	246	256	H	H	H	H	H	
443	Zurbrüggen Wohn-Zentrum GmbH	G	NRW	Unna	1.600	1.600	1.600	1.600	1.600	H	H	H	H	H	300	327	341	256	256	H	S	S	H	H	
444	Develey Holding GmbH & Co. Beteiligungs KG	G	Bay	Unterhaching	1.505	1.300	1.200	1.000	1.000	U	P	P	S	U	200	200	200	230	250	U	S	P	S	P	
445	Dodenhof Kaltenkirchen KG	G	SH	Kaltenkirchen	2.500	2.500	2.500	2.500	2.500	P	H	H	H	U	250	250	250	270	250	P	S	S	P	P	

DIE VOLKSWIRTSCHAFTLICHE BEDEUTUNG DER FAMILIENUNTERNEHMEN

Nr.	Inhaltsverzeichnis	WZ	B.-Land	Ort	Beschäftigte Konzern					Quelle-Konzern-B					Konzernumsatz in Mio. Euro					Quelle-Konzern-U					
					2006	2007	2008	2009	2010	'06	'07	'08	'09	'10	2006	2007	2008	2009	2010	'06	'07	'08	'09	'10	
446	Fruchtimport van Wylick GmbH	G	NRW	Düsseldorf	321	342	350	310	400	H	U	H	H	U	223	229	230	213	250	H	H	H	H	U	
Summe Handel					1.450.492	1.540.269	1.545.660	1.541.110	1.587.856						323.017	350.428	374.970	341.091	365.899						
447	Lindner Holding Kommanditgesellschaft auf Aktien	H	Bay	Arnstorf	3.385	3.687	4.015	3.862	3.900	U	U	U	U	H	594	629	610	769	770	H	H	U	U	H	
448	apetito-Gruppe	H	D	Rheine	6.735	7.396	8.058	8.400	8.400	U	U	U	U	U	522	604	667	655	670	U	U	U	U	U	
449	Maritim Hotelgesellschaft mbH	H	NRW	Bad Salzuflen	4.700	5.190	5.332	4.845	4.850	H	H	H	H	H	378	466	487	416	445	H	H	H	U	U	
450	Neue Dorint GmbH	H	NRW	Köln	2.637	2.739	2.844	2.692	2.549	S	U	U	U	H	220	223	235	216	265	S	U	U	U	H	
Summe Gastgewerbe					17.457	19.012	20.249	19.799	19.699						1.714	1.922	1.999	2.056	2.150						
451	Rethmann AG & Co. KG	I	O	NRW	Selm	29.771	35.111	39.128	37.748	41.000	U	U	U	U	U	4.736	7.221	9.600	7.078	9.300	H	H	H	H	U
452	Dachser GmbH & Co. KG	I	Bay	Kempten	15.000	17.155	18.175	17.537	19.250	H	U	U	U	U	3.100	3.200	3.600	3.200	3.800	H	U	U	U	U	
453	Hellmann Worldwide Logistics GmbH & Co. KG	I	NdS	Osnabrück	7.285	7.275	8.550	7.500	8.652	H	U	H	H	H	2.600	2.820	2.870	2.470	2.400	H	H	P	H	H	
454	Fiege Stiftung & Co. KG	I	NRW	Greven	21.000	21.100	21.000	21.000	20.000	U	H	P	P	U	1.750	1.800	1.800	1.500	1.487	U	U	P	U	S	
455	Alltours Flugreisen GmbH	I	NRW	Duisburg	846	906	1.018	830	1.000	H	H	H	H	H	1.137	1.188	1.300	1.220	1.170	U	U	U	U	U	
456	Nagel Logistik-Holding GmbH & Co. KG	I	NRW	Versmold	8.350	8.462	8.959	9.160	9.600	P	U	U	U	U	1.200	1.232	1.304	1.245	1.135	P	U	U	U	S	
457	Nordbayerische Zeitungs- und Zeitschriftenzustellgesellschaft mbH	I	Bay	Nürnberg	2.400	2.400	2.400	2.434	2.258	C	H	C	U	S	1.238	1.238	1.238	1.233	1.119	C	C	C	U	S	
458	FTI Touristik GmbH	I	Bay	München	530	1.103	1.200	1.419	1.419	H	H	U	U	U	698	865	879	1.093	1.066	H	H	U	P	U	
459	Hoyer GmbH Internationale Fachspedition	I	HH	Hamburg	4.729	5.408	5.400	5.107	5.000	H	U	U	U	U	837	935	987	852	904	U	U	U	U	S	
460	Willi Betz Unternehmensgruppe	I	BaWü	Reutlingen	6.147	6.024	6.279	6.657	7.500	S	U	U	S	U	762	976	1.004	800	850	U	U	U	U	S	
461	Schnellecke Group AG & Co. KG	I	NdS	Wolfsburg	11.451	12.279	13.329	12.290	14.519	U	U	U	U	U	711	711	575	685	632	U	U	U	U	U	
462	Hans Geis GmbH & Co Internationale Spedition	I	Bay	Bad Neustadt	3.312	3.643	3.650	3.419	3.419	P	P	U	U	U	517	574	611	529	631	C	P	U	P	U	
463	EUROKAI Kommanditgesellschaft auf Aktien	I	HH	Hamburg	3.576	3.930	4.243	4.311	3.880	H	H	H	H	H	582	657	711	591	600	H	H	H	H	H	
464	STUDIOSUS REISEN MÜNCHEN GmbH	I	Bay	München	265	265	297	300	300	U	U	U	U	U	368	389	404	373	391	U	U	U	U	U	
465	Friedrich Zufall GmbH & Co. KG	I	NdS	Göttingen	983	1.076	1.116	1.208	1.618	U	U	U	U	U	192	233	242	219	254	U	U	U	U	U	
Summe Verkehr und Nachrichtenübermittlung					115.645	126.137	134.744	130.920	139.415						20.428	24.039	27.124	23.089	25.739						

Nr.	Inhaltsverzeichnis	WZ	B.-Land	Ort	Beschäftigte Konzern					Quelle-Konzern-B					Konzernumsatz in Mio. Euro					Quelle-Konzern-U					
					2006	2007	2008	2009	2010	'06	'07	'08	'09	'10	2006	2007	2008	2009	2010	'06	'07	'08	'09	'10	
466	M.M.Warburg & CO Gruppe KGaA	J		HH	Hamburg	944	994	1.012	1.720	1.889	U	U	U	U	U	6.854	8.724	8.963	8.754	8.008	U	U	U	U	
467	B.Metzler seel. Sohn & Co. KGaA	J		He	Frankfurt a.M.	683	732	770	750	750	U	U	U	U	U	3.356	2.500	3.380	2.458	3.742	H	U	U	U	U
468	Joh. Berenberg, Gossler & Co. KG	J		HH	Hamburg	658	763	837	894	977	U	U	U	U	U	2.718	3.621	4.279	3.389	3.242	U	U	U	U	U
469	ARAG Aktiengesellschaft	J		NRW	Düsseldorf	3.642	3.427	3.384	3.484	3.500	U	U	U	U	P	1.348	1.388	1.402	1.413	1.490	U	U	U	U	U
470	Deutsche Vermögensberatung Holding GmbH	J		He	Marburg	33.522	33.851	37.199	37.382	37.113	U	U	U	U	U	893	1.092	1.224	1.097	1.066	H	H	U	U	U
Summe Kredit- und Versicherungsgewerbe						39.449	39.767	43.202	44.230	44.229						15.169	17.325	19.248	17.111	17.548					
471	Renta Personal-Leasing GmbH	K		Sa	Dresden	1.606	1.720	1.890	1.350	1.890	S	U	U	U	H	3.793	4.658	4.970	4.491	5.028	U	U	U	U	S
472	Axel Springer AG	K		B	Berlin	9.733	10.348	10.666	10.740	11.563	H	U	U	U	U	2.894	2.612	2.729	2.612	2.894	P	P	P	U	U
473	VEM Vermögensverwaltung GmbH	K		BBG	Zossen	4.587	4.872	4.956	4.760	5.000	H	H	H	H	H	1.490	1.590	1.621	1.618	1.813	H	H	H	H	S
474	ATON GmbH	K		He	Fulda	7.222	13.506	15.397	12.475	13.000	U	U	U	U	H	756	1.503	1.876	1.430	1.701	P	U	U	U	U
475	Dussmann AG & Co. KGaA	K	O	B	Berlin	49.227	51.136	52.706	53.205	56.377	U	U	U	U	U	1.284	1.331	1.406	1.440	1.567	U	U	U	U	U
476	Delton AG	K		He	Bad Homburg	32.795	30.496	11.915	8.879	7.000	U	U	U	U	U	2.597	2.746	2.463	1.285	1.550	U	U	U	H	U
477	CRONIMET Holding GmbH	K		BaWü	Karlsruhe	4.063	4.180	4.340	4.710	4.710	U	H	S	U	U	3.081	3.164	2.162	1.266	1.400	U	U	U	U	H
478	AVECO Holding Aktiengesellschaft	K		He	Frankfurt	22.369	24.196	25.657	25.935	26.000	U	U	U	U	H	549	659	727	918	1.170	U	U	U	U	H
479	CHG Meridian Deutsche Computer Leasing Aktiengesellschaft	K	G	BaWü	Weingarten	453	490	519	566	590	H	U	U	U	U	700	741	731	736	809	U	U	H	U	S
480	Germanischer Lloyd AG	K		HH	Hamburg	3.212	4.048	5.294	6.760	6.900	U	U	U	U	U	364	422	544	686	741	U	U	U	U	U
481	Klüh Service Management GmbH	K	H	NRW	Düsseldorf	31.478	35.076	38.694	40.791	41.114	U	U	U	U	U	463	537	617	620	633	U	U	U	U	U
482	Ströer Out-of-Home Media AG	K		NRW	Köln	1.170	1.375	1.446	1.587	1.731	U	U	U	U	U	440	509	493	470	531	U	U	H	U	U
483	persona service Verwaltungs AG & Co. KG	K		NRW	Lüdenscheid	17.500	20.500	18.000	15.000	15.000	H	H	U	U	U	536	539	541	328	470	H	S	U	H	H
484	Piepenbrock Unternehmensgruppe GmbH & Co.KG	K		B	Berlin	24.730	25.727	25.000	23.985	25.108	H	U	U	H	U	380	406	365	344	362	H	H	U	P	P
485	Trox GmbH	K		NRW	Neukirchen-Vluyn	2.748	2.892	2.984	2.914	3.200	U	U	U	U	U	299	356	380	340	350	U	U	U	U	U
486	Kötter Services	K		NRW	Essen	10.800	12.000	12.400	12.400	13.500	C	H	U	U	U	225	262	280	280	303	C	C	U	U	U
487	FERCHAU Engineering GmbH	K		NRW	Gummersbach	3.100	3.800	4.034	3.558	4.100	H	C	U	U	U	210	270	310	260	300	H	H	U	U	U
488	Götz-Management-Holding AG	K		Bay	Regensburg	14.000	13.300	13.300	14.000	12.663	U	H	H	U	P	210	252	266	230	254	U	S	S	P	P
489	Scheidt & Bachmann GmbH	K		NRW	Mönchengladbach	1.644	1.737	1.838	1.967	1.970	U	U	U	U	U	227	233	236	240	254	U	U	U	U	S
Summe Grundstücks- und Wohnungswesen, Unternehmens-						242.437	261.399	251.036	245.582	251.416						20.497	22.789	22.716	19.595	22.130					

Tab. 6-10: Top 500 Familienunternehmen (Umsatz) nach absolutem Umsatzwachstum 2006–2010

Nr.	Inhaltsverzeichnis	WZ	B.-Land	Ort	Beschäftigte Konzern					Quelle-Konzern-B					Konzernumsatz in Mio. Euro					Quelle-Konzern-U					abs. Wachstum 2006/2010	
					2006	2007	2008	2009	2010	'06	'07	'08	'09	'10	2006	2007	2008	2009	2010	'06	'07	'08	'09	'10		
1	Schwarz-Gruppe	G	BaWü	Neckarsulm	240.000	260.000	280.000	290.000	310.000	S	P	P	P	P	40.000	44.000	54.000	54.800	60.000	S	P	P	P	P	20.000	
2	HERAEUS HOLDING GmbH	D	He	Hanau	11.275	11.875	12.830	12.340	12.900	U	U	U	U	U	12.080	12.190	15.914	16.220	22.025	U	U	U	U	U	9.945	
3	Metro AG	G	NRW	Düsseldorf	264.000	281.000	290.000	286.329	283.280	U	U	U	U	U	60.000	64.300	68.000	65.529	67.258	U	U	U	U	U	7.258	
4	Rethmann AG & Co. KG	I	NRW	Selm	29.771	35.111	39.128	37.748	41.000	U	U	U	U	U	4.736	7.221	9.600	7.078	9.300	H	H	H	H	U	4.564	
5	Robert Bosch GmbH	D	BaWü	Gerlingen	257.754	267.562	282.758	270.687	283.507	H	H	H	U	U	43.684	46.320	45.127	38.174	47.259	H	H	H	U	U	3.575	
6	B. & C. Tönnies Fleischwerk GmbH & Co. KG	G	NRW	Rheda-Wiedenbrück	4.000	5.000	5.000	7.430	7.600	H	H	H	U	U	1.250	3.000	3.900	4.000	4.300	H	H	H	U	U	3.050	
7	MERCK KG auf Aktien	D	He	Darmstadt	29.774	30.791	31.971	33.062	40.562	U	U	U	U	U	6.259	7.057	7.558	7.747	9.290	U	U	U	U	U	3.031	
8	GLOBUS Holding GmbH & Co. KG	G	Saar	St. Wendel	27.994	29.247	30.000	30.000	31.000	S	U	U	U	U	3.401	3.605	4.176	5.770	5.900	C	C	C	U	U	2.499	
9	Henkel AG & Co. KGaA	D	G	NRW	Düsseldorf	51.716	52.303	55.513	51.361	48.141	H	H	H	U	U	12.740	13.074	14.131	13.573	15.092	H	H	H	U	U	2.352
10	Dr. August Oetker KG	D	NRW	Bielefeld	22.340	22.680	24.107	24.539	24.591	H	U	U	U	U	7.149	7.749	9.245	7.956	9.457	H	H	U	U	U	2.308	
11	Helmut AG	G	HH	Hamburg	1.214	1.243	1.324	1.342	1.366	U	H	U	U	U	5.811	7.751	9.121	4.928	7.957	U	U	U	U	U	2.146	
12	C. H. Boehringer Sohn AG & Co. KG	D	G	RP	Ingelheim	38.428	39.800	41.300	41.534	42.224	U	U	U	U	10.574	10.952	11.595	12.721	12.586	U	U	U	U	U	2.012	
13	Aldi-Gruppe	G	NRW	Essen	195.000	200.000	204.000	200.000	200.000	H	H	H	P	P	48.000	50.000	53.000	47.000	50.000	S	S	S	S	P	2.000	
14	dm-drogerie markt GmbH + Co. KG	G	BaWü	Karlsruhe	24.722	27.054	30.719	33.918	36.224	U	U	U	U	U	3.672	4.150	4.705	5.190	5.650	U	U	U	U	U	1.978	
15	Scholz AG	D	G	BaWü	Essingen	3.117	5.254	5.000	6.500	6.500	H	H	P	U	U	2.192	3.457	4.700	2.400	4.000	H	H	U	U	U	1.808
16	Marquard & Bahls Aktiengesellschaft	G	HH	Hamburg	3.798	4.145	4.207	3.692	4.076	U	U	U	U	U	10.834	11.457	13.371	9.257	12.588	H	U	U	U	U	1.754	
17	SMA Solar Technologies AG	D	He	Niesetal	1.245	1.600	2.513	2.954	4.466	U	U	U	U	U	194	327	681	934	1.920	U	U	U	U	U	1.726	
18	Enercon GmbH	D	NdS	Aurich	8.000	11.000	12.000	13.000	12.000	H	H	U	U	U	1.900	2.400	3.150	3.400	3.570	H	P	P	P	P	1.670	
19	Voith AG	D	BaWü	Heidenheim	33.773	36.844	41.384	39.329	39.754	H	H	H	U	U	3.739	4.190	4.909	5.085	5.198	H	H	U	U	U	1.459	
20	Dr. Alexander Wacker Familiengesellschaft mbH	D	Bay	München	14.669	15.044	15.922	15.618	16.314	U	U	U	U	U	3.337	3.781	4.298	3.719	4.748	U	U	U	U	U	1.411	
21	Dirk Rossmann GmbH	G	NdS	Burgwedel	15.000	24.000	26.000	29.000	30.000	U	H	U	U	U	2.769	3.160	3.850	4.609	4.084	U	U	U	U	U	1.315	
22	Renta Personal-Leasing GmbH	K	Sa	Dresden	1.606	1.720	1.890	1.350	1.890	S	U	U	U	H	3.793	4.658	4.970	4.491	5.028	U	U	U	U	S	1.235	
23	Heinrich Deichmann-Schuhe GmbH & Co. KG	G	NRW	Essen	24.900	26.500	28.100	29.000	29.000	U	U	U	U	U	2.710	2.941	3.120	3.400	3.930	U	U	U	U	U	1.220	
24	INA-Holding Schaeffler KG	D	Bay	Herzogenaurach	61.042	65.252	66.035	61.537	63.950	U	U	U	U	U	8.314	9.017	8.905	7.336	9.500	U	U	U	U	U	1.186	
25	M.M. Warburg & CO Gruppe KGaA	J	HH	Hamburg	944	994	1.012	1.720	1.889	U	U	U	U	U	6.854	8.724	8.963	8.754	8.008	U	U	U	U		1.154	
26	Brose Fahrzeugteile GmbH & Co. KG	D	Bay	Coburg	9.132	9.948	14.290	14.172	17.191	U	U	U	U	U	2.339	2.481	2.802	2.574	3.474	U	U	U	U	U	1.135	
27	B. Braun Melsungen AG	D	He	Melsungen	31.127	35.810	37.601	39.504	41.666	U	U	U	U	U	3.321	3.573	3.786	4.028	4.423	U	U	U	U	U	1.101	
28	Haribo GmbH & Co. KG	D	NRW	Bonn	6.000	6.000	6.000	6.000	6.000	S	S	P	P	U	1.400	1.500	1.700	2.000	2.426	P	P	U	P	S	1.026	
29	Anton Schlecker e.K.	G	BaWü	Ehingen	51.115	52.000	55.700	52.100	52.000	H	H	H	H	H	5.586	7.000	7.420	7.200	6.550	H	H	H	H	H	964	

DIE VOLKSWIRTSCHAFTLICHE BEDEUTUNG DER FAMILIENUNTERNEHMEN

Nr.	Inhaltsverzeichnis	WZ	B.-Land	Ort	Beschäftigte Konzern					Quelle-Konzern-B					Konzernumsatz in Mio. Euro					Quelle-Konzern-U					abs. Wachstum 2006/2010	
					2006	2007	2008	2009	2010	'06	'07	'08	'09	'10	2006	2007	2008	2009	2010	'06	'07	'08	'09	'10		
30	Müller Ltd. & Co. KG	G	BaWü	Ulm	17.500	20.000	22.000	21.521	23.110	C	H	U	U	U	1.471	1.746	1.815	2.224	2.429	H	S	U	U	U	958	
31	maxingvest ag	D	HH	Hamburg	29.975	30.683	33.978	32.532	31.487	H	H	H	U	U	9.038	9.066	9.194	8.906	9.995	H	H	H	U	U	957	
32	Miele & Cie. KG	D	NRW	Gütersloh	15.019	15.949	16.163	16.561	16.561	U	U	U	U	U	1.879	2.146	2.200	2.830	2.830	H	H	H	U	U	951	
33	Mahle GmbH	D	BaWü	Stuttgart	38.600	47.900	49.300	43.500	47.500	U	U	U	U	U	4.314	5.060	5.014	3.864	5.261	U	U	U	U	U	947	
34	ATON GmbH	K	He	Fulda	7.222	13.506	15.397	12.475	13.000	U	U	U	U	H	756	1.503	1.876	1.430	1.701	P	U	U	U	U	945	
35	Knauf Gips KG	D	Bay	Iphofen	18.500	22.000	23.000	24.000	23.000	H	H	P	P	H	4.600	5.500	5.600	4.900	5.500	H	H	P	P	H	900	
36	Bartels-Langness Handelsgesellschaft mbH & Co. KG	G	SH	Kiel	10.000	12.000	13.500	13.385	13.668	P	S	P	S	S	2.100	2.650	3.200	2.710	3.000	P	P	P	P	P	900	
37	Adolf Würth GmbH & Co. KG	G	BAWü	Künzelsau	54.906	63.699	62.811	57.882	62.433	U	U	U	U	U	7.748	8.489	8.816	7.522	8.633	U	U	U	U	U	885	
38	PHW-Gruppe LOHMANN & CO. AG	A	NdS	Visbek	4.228	4.645	4.750	5.000	5.000	U	H	U	U	U	1.272	1.590	1.930	2.003	2.100	U	U	U	U	U	828	
39	Pampus Industriebeteiligungen GmbH & Co. KG	D	NRW	Iserlohn	1.797	1.763	1.800	1.800	1.800	H	H	H	H	H	835	965	1.242	1.200	1.591	H	H	H	H	S	756	
40	Dachser GmbH & Co. KG	I	Bay	Kempton	15.000	17.155	18.175	17.537	19.250	H	U	U	U	U	3.100	3.200	3.600	3.200	3.800	H	U	U	U	U	700	
41	Detlef Hegemann Aktiengesellschaft	D	K	HB	Bremen	4.352	4.145	4.000	4.000	4.000	S	H	U	U	U	300	550	756	681	1.000	P	S	S	P	U	700
42	Handelsgesellschaft Peter Cremer GmbH	G	HH	Hamburg	1.569	1.591	1.612	1.576	1.576	H	S	H	H	U	2.079	2.698	3.294	2.490	2.740	H	H	H	H	H	661	
43	Asklepios Kliniken GmbH	N	HH	Hamburg	22.546	25.127	25.700	26.123	26.123	U	U	U	U	U	1.649	1.860	2.022	2.163	2.305	U	U	U	U	U	656	
44	Hornbach Holding Aktiengesellschaft	D	RP	Neustadt	10.595	10.622	11.542	11.881	12.066	U	U	U	U	U	2.367	2.544	2.617	2.853	3.017	U	U	U	U	U	650	
45	Wepa Papierfabrik P. Krengel GmbH & Co. KG	D	NRW	Arnsberg	1.162	1.458	1.943	2.723	2.900	U	U	U	U	U	328	389	555	810	950	U	U	U	D	U	622	
46	AVECO Holding Aktiengesellschaft	K	He	Frankfurt	22.369	24.196	25.657	25.935	26.000	U	U	U	U	H	549	659	727	918	1.170	U	U	U	U	H	621	
47	Schüco International KG	D	NRW	Bielefeld	3.289	3.278	3.345	3.412	3.303	U	U	U	U	U	1.306	1.435	1.779	1.607	1.926	U	U	U	U	U	620	
48	Richter + Frenzel GmbH + Co. KG	G	Bay	Würzburg	3.000	3.700	3.411	3.260	3.260	H	H	U	U	H	279	849	867	890	890	H	H	S	H	H	611	
49	Krauss-Maffei Wegmann GmbH & Co. KG	D	Bay	München	2.792	2.936	3.119	3.153	3.500	H	H	U	U	U	959	1.276	1.430	1.235	1.565	H	H	H	H	S	606	
50	Diehl Stiftung & Co. KG	D	Bay	Nürnberg	10.444	11.242	11.520	12.212	13.569	U	U	U	U	U	2.127	2.217	2.200	2.205	2.725	U	U	U	U	U	598	
51	DKV EURO SERVICE GmbH + Co. KG	G	NRW	Ratingen	478	502	529	552	550	U	U	U	U	H	3.730	4.080	4.670	3.900	4.321	U	U	U	U	H	591	
52	Mann + Hummel Holding GmbH	D	BaWü	Ludwigsburg	10.739	11.589	12.403	11.787	13.201	U	U	U	U	U	1.596	1.750	1.825	1.670	2.180	H	H	U	U	U	584	
53	Mühlen Gruppe (Mühlen ApS & Co. KG)	D	SH	Böklund	1.009	2.038	2.320	2.300	3.000	U	U	U	U	U	219	427	539	540	800	U	U	U	U	U	581	
54	Knorr-Bremse AG	D	Bay	München	13.035	13.943	14.999	14.432	16.000	U	U	U	U	U	3.121	3.251	3.384	2.761	3.700	U	U	U	U	U	579	
55	J. Bunting Beteiligungs AG	G	NdS	Leer	6.260	7.034	7.500	9.943	9.900	H	H	U	H	H	1.233	1.305	1.600	1.615	1.800	H	H	P	H	H	567	
56	Gebr. Heinemann	G	HH	Hamburg	5.052	4.883	5.000	4.200	5.000	S	H	H	H	U	1.448	1.700	1.900	1.729	2.000	S	H	U	H	H	552	
57	Getreide AG	G	I	SH	Kappeln	613	634	600	679	680	H	U	H	H	H	608	966	982	1.152	1.152	H	H	S	H	H	544
58	Gauselmann-Gruppe	O	NRW	Espelkamp	5.493	4.996	5.325	6.002	6.300	H	H	U	U	U	1.007	872	887	1.269	1.540	U	U	U	U	U	533	

Nr.	Inhaltsverzeichnis	WZ	B.-Land	Ort	Beschäftigte Konzern					Quelle-Konzern-B					Konzernumsatz in Mio. Euro					Quelle-Konzern-U					abs. Wachstum 2006/2010	
					2006	2007	2008	2009	2010	'06	'07	'08	'09	'10	2006	2007	2008	2009	2010	'06	'07	'08	'09	'10		
59	Joh. Berenberg, Gossler & Co. KG	J	HH	Hamburg	658	763	837	894	977	U	U	U	U	U	2.718	3.621	4.279	3.389	3.242	U	U	U	U	U	524	
60	ebm-Papst Gruppe	D	BaWü	Mulfingen	6.407	9.807	9.677	10.226	11.118	H	U	P	P	U	791	1.050	1.056	986	1.311	H	U	P	P	U	520	
61	Centrotherm photovoltaics AG	D	BaWü	Blaubeuren	64	178	1.050	1.131	1.448	U	U	U	U	U	109	166	375	509	624	U	U	U	U	U	515	
62	NEW YORKER SE	G	NdS	Braunschweig	4.868	5.000	6.497	7.435	7.500	H	S	U	U	H	790	1.000	1.124	1.238	1.300	S	H	U	U	H	510	
63	Benteler AG	D	NRW	Paderborn	21.992	22.938	24.281	22.654	23.748	U	U	U	U	U	5.598	6.319	6.327	4.558	6.105	U	U	U	U	U	507	
64	GOLDBECK GmbH	F	NRW	Bielefeld	1.619	1.824	1.998	2.383	2.389	U	U	U	U	U	550	757	1.040	1.279	1.050	C	C	C	H	U	500	
65	SEW-EURODRIVE GmbH & Co KG	D	BaWü	Bruchsal	11.000	11.000	13.000	12.079	12.116	H	H	U	U	U	1.500	1.800	1.800	1.882	2.000	H	H	U	H	U	500	
66	NORMA Lebensmittelfilialbetrieb GmbH & Co. KG	G	Bay	Nürnberg	3.000	3.000	3.000	3.000	3.000	H	H	P	S	S	2.630	3.380	3.400	3.081	3.124	P	P	P	S	S	494	
67	Fressnapf Tiernahrungs GmbH	G	NRW	Krefeld	4.800	5.900	7.000	8.000	8.000	S	H	U	U	U	801	921	1.058	1.187	1.278	U	U	U	U	U	477	
68	Westfalen AG	D	G	NRW	Münster	1.115	1.141	1.184	1.217	1.227	H	H	U	U	U	1.192	1.343	1.531	1.404	1.668	H	H	U	U	U	476
69	Webasto AG	D	Bay	Stockdorf	6.286	6.619	6.807	6.295	8.500	U	U	U	U	U	1.555	1.791	1.603	1.247	2.000	U	U	U	U	U	445	
70	Krieger-Gruppe	D	B	Berlin	7.794	8.395	8.800	7.842	6.000	S	P	P	S	U	1.500	1.600	1.700	1.560	1.936	P	P	P	P	S	436	
71	Freudenberg & Co. KG	D	K	BaWü	Weinheim	33.542	35.060	33.569	31.616	34.200	U	U	U	U	U	5.053	5.341	5.050	4.201	5.481	U	U	U	U	U	428
72	POCO-Domäne Holding GmbH	G	NRW	Bergkamen	2.720	5.000	5.300	5.700	5.700	U	U	S	U	U	330	800	840	895	750	U	U	P	P	H	420	
73	RMM Metallhandel GmbH	G	I	NRW	Mülheim a.d. Ruhr	15	20	30	35	30	H	H	H	U	H	580	782	869	1.000	985	H	H	H	H	S	405
74	Krüger GmbH & Co. KG	D	NRW	Bergisch Gladbach	4.400	4.300	4.274	4.185	4.400	U	U	U	U	U	1.183	1.560	1.346	1.119	1.580	H	U	U	U	U	397	
75	Giesecke & Devrient Holding GmbH	D	Bay	München	7.861	8.919	9.849	10.122	10.413	H	H	U	U	U	1.297	1.551	1.689	1.684	1.688	H	U	U	U	U	391	
76	B.Metzler seel. Sohn & Co. KGaA	J	He	Frankfurt a.M.	683	732	770	750	750	U	U	U	U	U	3.356	2.500	3.380	2.458	3.742	H	U	U	U	U	386	
77	Germanischer Lloyd AG	K	HH	Hamburg	3.212	4.048	5.294	6.760	6.900	U	U	U	U	U	364	422	544	686	741	U	U	U	U	U	377	
78	Drägerwerk AG & Co. KGaA	D	SH	Lübeck	9.861	10.345	10.909	11.071	11.291	U	U	U	U	U	1.801	1.819	1.925	1.911	2.177	U	U	U	U	U	376	
79	FTI Touristik GmbH	I	Bay	München	530	1.103	1.200	1.419	1.419	H	H	U	U	U	698	865	879	1.093	1.066	H	H	U	P	U	368	
80	Fielmann AG	D	G	HH	Hamburg	11.160	11.858	12.608	13.235	13.733	U	U	U	U	U	793	839	903	1.113	1.159	U	U	U	U	U	366
81	Köster AG	F	NdS	Osnabrück	764	1.000	1.008	949	1.000	H	H	H	H	U	447	461	858	574	800	H	U	U	U	U	353	
82	Hager SE	D	K	Saar	Blieskastel	9.352	9.000	10.000	11.000	11.200	H	H	U	U	U	1.069	1.184	1.370	1.300	1.420	C	C	U	U	U	351
83	Karl Storz GmbH & Co. KG	D	BaWü	Tuttlingen	2.918	3.798	3.800	3.800	3.800	H	H	H	H	H	521	786	888	866	870	H	H	H	H	H	349	
84	STIHL Holding AG & Co. KG	D	BaWü	Waiblingen	9.281	9.733	10.063	10.851	11.310	U	U	U	U	U	2.019	2.088	2.143	2.038	2.363	U	U	U	U	U	344	
85	TRIMET ALUMINIUM AG	D	NRW	Essen	1.224	1.356	1.545	1.554	1.568	U	U	U	U	U	530	1.067	1.112	827	871	U	U	U	U	U	341	
86	Wortmann Schuh-Holding KG	D	G	NRW	Detmold	680	730	780	850	900	H	U	H	U	U	625	741	741	830	950	H	H	H	U	U	325
87	Wilhelm Hoyer KG	G	NdS	Visselhövede	383	567	750	850	850	S	H	U	U	U	1.017	1.091	1.157	1.374	1.341	H	H	S	H	S	324	
88	VEM Vermögensverwaltung GmbH	K	BBG	Zossen	4.587	4.872	4.956	4.760	5.000	H	H	H	H	H	1.490	1.590	1.621	1.618	1.813	H	H	H	H	S	323	
89	Vaillant GmbH	D	NRW	Remscheid	9.284	10.307	12.912	12.265	12.423	U	U	U	U	U	1.997	2.111	2.400	2.217	2.314	U	U	H	U	U	317	
90	Max Aicher Gruppe	F	Bay	Freilassing	2.693	2.562	2.693	2.800	3.000	H	U	U	S	U	785	1.020	1.500	1.000	1.100	H	U	U	S	U	315	
91	Alfred Kärcher GmbH & Co. KG	D	G	BaWü	Winnenden	6.358	6.315	6.859	6.887	7.452	H	H	U	U	U	1.211	1.334	1.400	1.309	1.526	H	H	H	U	U	315

DIE VOLKSWIRTSCHAFTLICHE BEDEUTUNG DER FAMILIENUNTERNEHMEN

Nr.	Inhaltsverzeichnis	WZ	B.-Land	Ort	Beschäftigte Konzern					Quelle-Konzern-B					Konzernumsatz in Mio. Euro					Quelle-Konzern-U					abs. Wachstum 2006/2010	
					2006	2007	2008	2009	2010	'06	'07	'08	'09	'10	2006	2007	2008	2009	2010	'06	'07	'08	'09	'10		
92	Beiselen GmbH	G	BaWü	Ulm	325	335	320	325	330	H	H	H	H	H	685	905	1.188	939	1.000	H	H	H	H	H	315	
93	Phoenix Contact GmbH & Co. KG	D	NRW	Blomberg	7.943	8.785	10.200	11.000	11.000	U	U	U	U	U	941	1.116	1.184	1.200	1.250	H	H	H	H	H	309	
94	HK Food GmbH	G	H	NRW	Düsseldorf	6.067	6.697	7.320	7.266	8.376	S	S	H	U	U	622	730	759	729	930	S	S	H	U	U	308
95	HERRENKNECHT AG	D	BaWü	Schwanau	1.849	2.345	2.915	3.165	3.271	U	U	U	U	U	646	838	926	866	952	U	U	U	U	U	306	
96	KOHL MEDICAL AG	D	Saar	Merzig	984	1.400	1.400	1.400	1.100	U	C	U	U	H	706	880	854	920	1.008	U	U	U	U	S	302	
97	Festo AG & Co. KG	D	K	BaWü	Esslingen	12.000	12.000	13.500	13.500	14.600	H	H	U	U	U	1.500	1.650	1.700	1.300	1.800	H	H	U	U	U	300
98	Viessmann Werke GmbH & Co. KG	D	He	Allendorf	7.400	7.749	8.500	8.900	9.400	H	H	U	U	U	1.400	1.400	1.705	1.606	1.700	H	U	U	U	U	300	
99	August Storck KG	D	B	Berlin	4.500	4.800	4.500	4.500	4.500	C	H	U	H	U	1.200	1.300	1.400	1.500	1.500	P	P	U	H	P	300	
100	Dussmann AG & Co. KGaA	K	O	B	Berlin	49.227	51.136	52.706	53.205	56.377	U	U	U	U	U	1.284	1.331	1.406	1.440	1.567	U	U	U	U	U	283
101	Messer Holding GmbH	D	He	Sulzbach	4.247	4.380	4.696	5.211	5.288	U	U	U	U	U	630	705	795	797	909	U	U	U	U	U	279	
102	Leopold Kostal GmbH & Co. KG	G	NRW	Lüdenscheid	10.776	11.139	11.599	10.612	11.700	U	U	U	U	U	1.177	1.273	1.226	1.075	1.450	U	U	U	U	U	273	
103	Otto Fuchs KG	D	NRW	Meinerzhagen	7.460	7.599	7.894	7.861	9.000	U	U	U	U	U	2.151	2.472	2.500	3.000	2.421	H	H	U	U	H	270	
104	ElringKlinger AG	D	BaWü	Dettingen	3.269	3.602	4.175	4.676	4.171	U	U	U	U	U	528	608	658	579	796	U	U	U	U	U	268	
105	J. Bauer GmbH & Co. KG	D	G	Bay	Wasserburg	600	607	600	450	508	H	U	U	H	U	282	460	512	512	548	S	U	U	H	S	266
106	KRONES AG	D	NRW	Neutraubling	9.165	9.588	10.333	10.238	10.575	U	U	U	U	U	1.911	2.156	2.381	1.865	2.173	U	U	U	U	U	262	
107	Deutsche Amphibolin-Werke von Robert Murrjahn Stiftung & Co KG	D	He	Ober-Ramstadt	3.321	3.493	3.854	3.862	4.500	H	U	U	U	U	738	810	900	885	1.000	H	U	U	H	U	262	
108	Gottfried Schultz GmbH & Co. KG	G	NRW	Ratingen	1.880	1.880	1.900	1.900	1.900	H	S	U	U	U	732	698	985	1.009	993	H	H	P	P	S	261	
109	KAEFER Isoliertechnik GmbH & Co. KG	F	HB	Bremen	9.100	12.700	15.700	17.000	17.200	U	U	U	U	U	940	1.100	1.200	1.200	1.200	U	U	U	U	U	260	
110	Friedrich Boysen GmbH & Co. KG	D	BaWü	Altensteig	1.310	1.530	1.580	1.680	1.800	U	U	U	U	H	480	585	640	634	740	U	U	U	U	H	260	
111	heristo holding gmbh	D	NdS	Bad Rothenfelde	3.412	3.395	3.400	3.441	3.500	H	H	P	H	H	1.340	1.592	1.696	1.586	1.600	H	U	U	H	H	260	
112	KWS SAAT AG	D	NdS	Einbeck	2.652	2.739	2.856	3.215	3.492	U	U	U	U	U	505	538	599	717	754	U	U	U	U	U	249	
113	Papierfabrik Palm GmbH & Co. KG	D	BaWü	Aalen	2.600	2.700	2.800	3.000	3.000	H	H	U	P	U	760	860	893	750	1.000	H	H	U	P	U	240	
114	SOLARWATT AG	D	F	Sa	Dresden	382	461	458	430	470	U	U	U	U	U	145	203	307	295	385	U	U	U	U	U	240
115	H&R WASAG Aktiengesellschaft	D	NdS	Salzbergen	1.821	1.227	1.340	1.336	1.374	U	U	U	U	U	817	798	1.035	762	1.057	U	U	U	U	U	240	
116	Bauer Media Group	O	HH	Hamburg	6.550	6.600	6.417	6.965	8.493	U	U	U	U	U	1.791	1.814	1.789	2.107	2.029	U	U	U	U	U	238	
117	Bohnhorst Agrarhandel GmbH	A	G	NdS	Steimbke	147	147	132	136	132	U	U	U	U	H	203	306	302	439	439	H	H	S	H	H	236
118	Ratio Handel Gesellschaft mit beschränkter Haftung	G	NRW	Münster	2.284	2.443	2.349	2.260	2.500	S	H	H	H	P	636	652	669	630	870	H	H	H	H	P	234	
119	S. Oliver Bernd Freier GmbH & Co. KG.	G	Bay	Rottendorf	3.578	4.414	4.800	7.528	6.470	H	U	U	U	U	904	1.050	1.114	1.160	1.137	U	U	S	U	S	233	
120	Berner GmbH	D	BaWü	Künzelsau	6.545	7.113	8.002	7.838	8.140	U	U	U	U	U	717	779	870	856	948	U	U	U	U	U	231	

Nr.	Inhaltsverzeichnis	WZ	B.-Land	Ort	Beschäftigte Konzern					Quelle-Konzern-B					Konzernumsatz in Mio. Euro					Quelle-Konzern-U					abs. Wachstum 2006/2010	
					2006	2007	2008	2009	2010	'06	'07	'08	'09	'10	2006	2007	2008	2009	2010	'06	'07	'08	'09	'10		
121	Big Dutchman International GmbH	G		NdS	Vechta	1.175	1.380	1.484	1.500	1.570	U	U	U	H	H	370	450	475	460	600	U	U	U	H	H	230
122	Neumann Gruppe GmbH	G	D	HH	Hamburg	2.046	2.100	2.162	2.200	2.100	H	U	H	H	U	1.281	1.700	1.523	1.454	1.500	H	U	U	U	H	219
123	Max Weishaupt GmbH	D		BaWü	Schwendi	2.800	2.800	2.800	3.000	3.000	C	U	U	U	U	265	392	455	460	483	H	H	H	U	U	218
124	Alnatura Produktions- und Handels GmbH	G	D	He	Bickenbach	758	996	989	1.265	1.500	H	H	H	U	H	182	246	304	361	399	H	P	P	U	U	217
125	KATAG AG	G	K	NRW	Bielefeld	385	388	368	320	320	H	H	U	U	U	587	665	675	711	803	U	U	U	U	U	216
126	Schön Klinik Verwaltung GmbH	N		Bay	Prien	4.600	5.200	5.800	7.300	7.600	S	H	P	U	U	344	415	476	531	558	U	H	U	U	U	214
127	SMS GmbH	D		NRW	Düsseldorf	8.999	7.613	8.369	8.999	9.029	U	U	U	U	U	2.826	2.937	3.601	3.891	3.036	U	U	U	U	U	210
128	Fritz Dräxlmaier GmbH & Co. KG	D		Bay	Vilsbiburg	35.000	36.000	35.500	33.000	34.000	U	U	U	U	U	1.550	1.724	1.740	1.400	1.750	U	U	U	U	U	200
129	Merz GmbH & Co. KGaA	D	G	He	Frankfurt	1.915	2.052	1.619	1.745	2.131	H	H	U	U	U	475	536	547	590	673	H	H	U	U	U	198
130	Biotronik SE & Co. KG	N		B	Berlin	1.204	1.356	1.551	1.828	2.000	U	H	U	U	H	265	340	385	453	455	U	U	U	U	H	190
131	Wessels + Müller AG	G		NdS	Osnabrück	1.998	1.949	2.618	2.585	1.990	U	C	U	U	H	461	501	525	552	650	U	S	U	U	U	189
132	Vorwerk & Co. KG	D	C	NRW	Wuppertal	22.628	22.570	22.255	21.796	21.500	H	H	U	U	H	1.836	1.777	1.832	2.277	2.025	U	U	U	U	U	189
133	ATR Landhandel GmbH & Co. KG	G		SH	Ratzeburg	623	637	650	636	650	H	H	H	H	H	462	655	655	611	650	H	H	H	H	H	188
134	Ernsting's family GmbH & Co. KG	G		NRW	Coesfeld	6.734	7.550	7.992	8.332	9.162	U	U	U	U	U	513	550	578	624	699	U	U	U	U	U	186
135	Kirchhoff Gruppe	D		NRW	Iserlohn	4.710	5.170	5.323	5.428	5.900	U	U	U	U	U	684	757	776	804	870	U	U	U	U	U	186
136	Sarstedt AG & Co.	D		NRW	Nümbrecht	2.250	2.250	2.500	2.500	2.600	S	H	U	U	H	460	460	575	598	645	H	H	H	H	S	185
137	Geobra Brandstätter GmbH & Co. KG	D		Bay	Zirndorf	2.721	2.861	2.973	3.060	3.250	U	U	U	U	U	379	459	496	518	559	H	U	U	U	U	180
138	Gerry Weber International Aktiengesellschaft	D		NRW	Halle (Westf.)	1.868	2.018	2.268	2.420	2.700	H	U	H	U	U	443	507	570	594	622	U	U	U	U	U	179
139	GETRAG Getriebe- und Zahnradfabrik Hermann Hagenmeyer GmbH & Cie KG	G		BaWü	Untergruppenbach	10.271	13.626	13.449	12.700	13.500	H	H	U	U	U	2.322	2.604	2.540	1.993	2.500	H	H	U	H	H	178
140	CTS EVENTIM AG	O	K	HB	Bremen	720	1.007	1.111	1.143	1.479	U	U	U	U	U	343	384	404	467	520	U	U	U	U	U	177
141	Lindner Holding Kommanditgesellschaft auf Aktien	H		Bay	Arnstorf	3.385	3.687	4.015	3.862	3.900	U	U	U	U	H	594	629	610	769	770	H	H	U	U	H	176
142	Wernsing Feinkost GmbH	D		NdS	Essen (Oldenburg)	2.818	2.744	2.918	2.884	2.900	D	D	D	U	U	575	623	661	700	750	D	D	U	U	U	175
143	Körber AG	D		HH	Hamburg	9.198	9.126	9.587	9.461	9.233	U	U	U	U	U	1.573	1.601	1.749	1.612	1.747	U	U	U	U	U	174
144	Deutsche Vermögensberatung Holding GmbH	J		He	Marburg	33.522	33.851	37.199	37.382	37.113	U	U	U	U	U	893	1.092	1.224	1.097	1.066	H	H	U	U	U	173
145	Klüh Service Management GmbH	K	H	NRW	Düsseldorf	31.478	35.076	38.694	40.791	41.114	U	U	U	U	U	463	537	617	620	633	U	U	U	U	U	170
146	Alois Dallmayr KG	G		Bay	München	1.500	1.517	1.588	1.666	2.037	H	H	H	H	H	464	490	525	569	631	H	H	H	H	H	167
147	Görtz GmbH	G		HH	Hamburg	3.500	3.450	3.400	3.800	3.800	H	H	U	U	U	248	256	310	330	415	D	D	P	P	P	167

DIE VOLKSWIRTSCHAFTLICHE BEDEUTUNG DER FAMILIENUNTERNEHMEN

Nr.	Inhaltsverzeichnis	WZ	B.-Land	Ort	Beschäftigte Konzern					Quelle-Konzern-B					Konzernumsatz in Mio. Euro					Quelle-Konzern-U					abs. Wachstum 2006/2010	
					2006	2007	2008	2009	2010	'06	'07	'08	'09	'10	2006	2007	2008	2009	2010	'06	'07	'08	'09	'10		
148	Westdeutsche Allgemeine Zeitungsverlag GmbH & Co. KG Zeitschriften- und Beteiligungs KG	D	NRW	Essen	16.000	16.000	13.354	13.241	16.000	H	H	U	U	H	1.084	1.211	1.255	1.291	1.250	P	P	U	U	H	166	
149	nobilis-Werke J. Sticking GmbH & Co. KG	D	NRW	Verl	1.900	1.900	1.926	2.150	2.150	H	H	H	H	U	618	651	707	783	783	H	H	H	U	U	165	
150	Käserei Champignon Hofmeister GmbH & Co. KG	D	G	Bay	Lauben	803	800	899	887	1.000	U	U	U	U	U	275	275	289	340	440	C	C	S	H	U	165
151	EUROPA-PARK Freizeit- und Familienpark Mack KG	O	BaWü	Rust	2.800	3.000	3.000	3.000	3.100	C	H	H	S	U	145	150	225	300	309	S	H	H	P	S	164	
152	Amazonen-Werke H. Dreyer GmbH & Co. KG	D	NdS	Hasbergen	1.452	1.051	1.111	1.734	1.500	H	H	H	H	H	241	290	380	300	405	U	U	U	H	H	164	
153	Bier-Hövelmann GmbH & Co. KG	G	NRW	Duisburg	500	500	500	500	800	H	H	H	H	U	487	437	470	572	650	U	U	U	U	H	163	
154	LEIPA Georg Leinfelder GmbH	D	BBG	Schwedt	1.364	1.354	1.285	1.254	1.500	U	U	U	U	U	497	497	517	467	660	U	U	U	U	U	163	
155	Häfele GmbH & Co KG	D	BaWü	Nagold	3.725	4.191	4.400	4.700	5.250	H	U	U	U	U	720	809	815	739	881	H	H	H	U	U	161	
156	DALLI-WERKE GmbH & Co. KG	D	G	NRW	Stolberg	1.689	1.739	1.837	1.946	2.000	H	H	U	U	U	564	615	695	724	725	H	H	H	H	H	161
157	Behr GmbH & Co. KG	D	BaWü	Stuttgart	18.492	19.099	18.812	17.071	17.000	H	U	U	U	H	3.188	3.383	3.330	2.468	3.349	H	H	H	H	H	161	
158	Otto GmbH & Co KG	G	HH	Hamburg	51.419	52.668	49.539	47.952	49.700	U	U	U	U	H	11.243	11.243	10.109	10.132	11.404	U	U	U	U	H	161	
159	Hettich Holding GmbH & Co. oHG	D	NRW	Kirchlengern	4.019	4.910	5.800	5.800	5.800	H	U	U	U	U	621	699	777	780	780	H	U	U	U	U	159	
160	Hirschvogel Holding GmbH	D	Bay	Denklingen	2.411	2.567	2.735	2.700	3.010	H	H	U	U	H	441	523	506	500	600	H	H	H	H	U	159	
161	MEYER NEPTUN GmbH	D	MV	Rostock	2.489	2.626	2.697	2.861	2.900	H	U	S	H	U	791	815	1.002	941	950	H	H	U	U	H	159	
162	Harry Brot GmbH	G	SH	Schenefeld	3.206	3.357	3.535	3.689	3.550	U	U	U	U	U	511	584	645	650	669	U	U	U	U	U	158	
163	Josef Marschall GmbH	G	Bay	Schwaig	19	21	25	25	26	H	H	H	H	H	298	370	585	521	454	H	H	H	H	H	156	
164	Hella KGaA Hueck & Co.	D	NRW	Lippstadt	24.275	25.451	24.736	22.847	22.852	U	U	U	U	U	3.395	3.662	3.940	3.285	3.550	U	U	U	U	U	155	
165	KAESER KOMPRESSOREN GmbH	D	Bay	Coburg	2.356	2.483	2.679	2.644	4.000	U	U	U	U	U	420	504	510	404	573	H	H	H	H	H	153	
166	Zollern GmbH & Co. KG	D	BaWü	Sigmaringen	1.861	2.695	3.100	2.962	3.200	H	U	U	U	U	345	422	525	577	498	H	H	H	H	H	153	
167	Heitkamp Bauholding GmbH	F	D	NRW	Herne	1.041	1.090	1.077	1.117	1.000	S	H	U	U	H	148	300	312	303	300	H	U	U	H	H	152
168	Leonhard Weiss GmbH & Co. KG	F	BaWü	Göppingen	2.502	2.700	2.700	3.150	3.350	H	H	H	H	H	530	620	650	671	680	U	U	U	H	H	150	
169	Georgsmarienhütte Holding GmbH	D	NdS	Georgsmarienhütte	8.904	9.568	10.833	9.224	9.667	U	U	U	U	U	2.254	2.739	3.292	2.059	2.404	U	U	U	U	U	150	
170	Dohle Handelsgruppe Holding GmbH & Co. KG	G	NRW	Siegburg	6.840	6.840	6.500	6.000	6.000	U	H	P	P	P	1.250	1.360	1.360	1.438	1.400	P	P	P	P	P	150	
171	Wieland-Werke AG	D	BaWü	Ulm	5.870	5.959	6.491	6.465	6.410	H	U	U	U	U	2.504	2.908	2.925	1.742	2.653	H	H	H	H	H	149	
172	apetito-Gruppe	H	D	Bay	Rheine	6.735	7.396	8.058	8.400	8.400	U	U	U	U	U	522	604	667	655	670	U	U	U	U	U	148
173	WILO SE	D	NRW	Dortmund	5.328	5.821	6.024	6.027	6.200	H	U	U	U	U	873	927	950	926	1.021	H	H	H	H	U	148	
174	Borgers AG	D	NRW	Bocholt	4.652	4.765	4.623	4.361	5.052	U	U	U	U	U	479	476	476	384	627	U	U	U	U	U	148	

Nr.	Inhaltsverzeichnis	WZ	B.-Land	Ort	Beschäftigte Konzern					Quelle-Konzern-B					Konzernumsatz in Mio. Euro					Quelle-Konzern-U					abs. Wachstum 2006/2010
					2006	2007	2008	2009	2010	'06	'07	'08	'09	'10	2006	2007	2008	2009	2010	'06	'07	'08	'09	'10	
175	M. DuMont Schauberg GmbH & Co. KG	D	NRW	Köln	3.907	3.564	3.406	4.199	4.200	U	U	U	H	H	557	626	692	707	705	U	U	U	U	H	148
176	Gausepohl Fleisch GmbH	D	NdS	Dissen	800	836	840	840	850	H	H	H	H	P	352	470	497	400	500	P	H	S	P	P	148
177	Stahlgruber Otto Gruber AG	G	Bay	Pöing	5.648	5.693	5.695	6.402	6.557	H	U	H	U	S	933	985	1.001	1.098	1.078	H	H	S	H	S	145
178	Alba AG	O	B	Berlin	3.849	5.282	5.300	9.000	7.300	H	U	H	U	U	778	986	972	794	921	H	H	U	U	U	143
179	ARAG Aktiengesellschaft	J	NRW	Düsseldorf	3.642	3.427	3.384	3.484	3.500	U	U	U	U	P	1.348	1.388	1.402	1.413	1.490	U	U	U	U	U	142
180	Hörmann Holding GmbH & Co. KG	D	K Bay	Kirchseeon	2.564	3.111	4.100	3.879	3.702	H	U	U	U	U	420	531	765	472	561	H	H	U	H	H	141
181	MEGGLE Aktiengesellschaft	D	Bay	Wasserburg	1.520	1.611	1.577	2.000	2.400	U	U	U	U	U	559	652	635	568	700	U	U	U	H	U	141
182	Veritas AG	D	He	Gelnhausen	3.004	3.067	2.929	2.657	3.820	U	U	U	U	U	367	416	432	377	505	U	U	U	U	U	138
183	Sartorius AG	D	NdS	Göttingen	3.749	4.518	4.660	4.323	4.514	U	U	U	U	U	521	589	612	602	659	H	H	H	U	U	138
184	Ehrmann AG	D	Bay	Oberschöneck	1.149	1.171	1.283	1.273	1.500	H	H	U	U	U	547	598	650	620	685	H	H	U	H	U	138
185	BauKing Aktiengesellschaft	G	NdS	Hannover	2.285	2.793	2.700	3.187	3.000	H	H	H	U	H	556	694	700	733	692	H	H	H	H	S	136
186	FUCHS PETROLUB AG	D	BaWü	Mannheim	3.765	3.787	3.864	3.488	3.584	U	U	U	U	U	1.323	1.365	1.394	1.178	1.459	U	U	U	U	U	136
187	Maschinenfabrik Alfing Kessler GmbH	D	BaWü	Aalen	1.263	1.300	1.250	1.250	1.200	S	U	H	H	U	171	215	232	203	306	U	U	U	U	H	135
188	Zöllner Elektronik AG	D	Bay	Zandt	6.320	6.674	7.171	6.697	7.249	U	H	U	U	U	554	1.000	1.001	601	685	H	H	H	H	H	131
189	Läpple AG	D	BaWü	Heilbronn	2.080	2.369	2.976	3.429	3.800	U	U	U	U	H	349	373	514	491	480	U	U	U	U	H	131
190	Biotest Aktiengesellschaft	D	G He	Dreieich	1.149	1.727	1.952	1.983	1.721	U	U	U	U	U	282	326	423	440	413	U	U	U	U	U	131
191	Gustav Stabernack GmbH	D	He	Lauterbach	1.800	1.800	1.815	1.947	2.000	H	S	U	U	P	171	230	260	234	300	U	U	U	U	H	129
192	Wanzl Metallwarenfabrik GmbH	D	Bay	Leipheim	2.007	3.000	3.300	3.700	3.500	H	H	U	H	U	292	341	345	380	420	H	H	H	U	S	128
193	HOCHLAND SE	D	Bay	Heimenkirch	3.708	4.128	4.291	4.305	4.125	U	U	U	U	U	927	1.026	1.000	1.076	1.055	H	H	H	U	U	128
194	Dr. Johannes Heidenhain GmbH	D	Bay	Traunreut	7.295	7.954	8.475	7.729	8.900	H	H	U	U	H	873	973	1.028	630	1.000	H	H	H	H	H	127
195	Heinrich J. Kesseböhmer KG	D	NdS	Bad Essen	920	1.750	1.750	1.700	1.750	C	U	P	P	U	168	250	275	255	295	C	U	P	P	P	127
196	Otto Bock HealthCare GmbH	D	NdS	Duderstadt	3.611	3.730	3.730	3.730	4.000	H	H	H	H	H	430	455	455	500	557	H	H	H	H	S	127
197	Claas KG aA	D	NRW	Harsewinkel	8.191	8.425	9.100	9.467	8.968	U	U	U	U	U	2.350	2.659	3.236	2.901	2.476	U	U	U	U	U	125
198	AUMA Riestler Verwaltungsgesellschaft mbH	D	BaWü	Mülheim	1.500	1.300	1.300	1.300	1.500	U	H	H	H	H	235	208	210	211	360	S	H	H	H	H	125
199	Einrichtungshaus Ostermann GmbH & Co. KG	G	NRW	Witten	1.275	1.250	1.300	1.300	1.300	S	H	H	H	H	180	305	270	300	301	H	P	H	H	H	121
200	Schöttel GmbH	D	RP	Spay	499	786	820	820	820	U	H	H	H	H	150	186	266	270	270	U	U	U	U	H	120
201	Vetter Pharma-Fertigung GmbH & Co. KG	D	BaWü	Ravensburg	1.600	1.900	2.300	2.400	2.400	C	H	C	U	U	220	239	251	300	338	C	H	S	H	S	118
202	Hubert Burda Media Holding GmbH & Co. KG	D	BaWü	Offenburg	7.817	7.941	7.592	7.118	7.637	U	U	U	U	U	1.603	1.687	1.750	1.587	1.721	U	U	U	U	U	118
203	fischerwerke GmbH & Co. KG	D	BaWü	Waldachtal	3.378	3.588	3.471	3.603	3.800	H	H	U	U	U	465	515	560	521	582	H	H	U	U	U	117
204	Bischof + Klein GmbH & Co. KG	D	NRW	Lengerich	2.211	2.345	2.238	2.150	2.400	S	U	U	U	U	303	295	441	373	420	S	U	U	U	H	117
205	WAGO Kontakttechnik GmbH & Co. KG	D	NRW	Minden	4.300	5.000	5.100	5.200	5.400	U	U	U	U	U	387	431	453	380	503	U	U	U	U	U	116

DIE VOLKSWIRTSCHAFTLICHE BEDEUTUNG DER FAMILIENUNTERNEHMEN

Nr.	Inhaltsverzeichnis	WZ	B.-Land	Ort	Beschäftigte Konzern					Quelle-Konzern-B					Konzernumsatz in Mio. Euro					Quelle-Konzern-U					abs. Wachstum 2006/2010	
					2006	2007	2008	2009	2010	'06	'07	'08	'09	'10	2006	2007	2008	2009	2010	'06	'07	'08	'09	'10		
206	ifm electronic gmbh	D	NRW	Essen	2.841	3.200	3.426	3.381	3.500	H	H	U	U	U	354	398	421	322	470	C	H	U	U	U	116	
207	Gebr. Brass GmbH	G	Bay	Aschaffenburg	644	1.021	1.100	1.100	900	H	H	H	H	P	284	273	275	350	400	H	H	H	H	P	116	
208	O. & L. Sels GmbH & Co. KG	D	NRW	Neuss	90	90	88	87	90	H	H	H	H	H	185	201	293	221	300	H	H	U	U	H	115	
209	Faber-Castell AG	D	Bay	Stein	6.498	7.078	7.196	7.112	6.984	H	U	H	U	U	336	371	418	428	451	H	H	U	U	U	115	
210	Hans Geis GmbH & Co Internationale Spedition	I	Bay	Bad Neustadt	3.312	3.643	3.650	3.419	3.419	P	P	U	U	U	517	574	611	529	631	C	P	U	P	U	114	
211	Gries Deco Company GmbH	G	Bay	Niedernberg	762	1.030	1.380	2.200	3.200	S	U	U	U	U	46	67	85	115	158	U	U	U	U	H	112	
212	Sennheiser electronic GmbH & Co. KG	D	NdS	Wedemark	1.852	1.976	2.117	2.132	2.100	U	U	U	U	U	357	395	396	390	468	H	H	H	U	H	111	
213	Oettinger Brauerei GmbH	D	Bay	Oettingen	1.061	1.112	1.100	1.211	1.200	H	C	H	H	H	309	349	350	410	420	H	H	H	H	H	111	
214	Schwanhäußer Industrie Holding GmbH & Co. KG	D	Bay	Heroldsberg	3.082	3.257	3.365	3.879	3.519	U	U	H	U	U	286	340	372	370	396	H	H	H	U	U	110	
215	Schüller Möbelwerk KG	G	Bay	Herrrieden	922	964	985	1.044	1.100	S	S	H	H	U	150	162	220	242	260	S	H	H	H	H	110	
216	CHG Meridian Deutsche Computer Leasing Aktiengesellschaft	K	G	BaWü	Weingarten	453	490	519	566	590	H	U	U	U	U	700	741	731	736	809	U	U	H	U	S	109
217	SIEGENIA-AUBI KG	D	NRW	Wilnsdorf	1.800	1.800	1.800	1.800	1.800	H	H	H	H	H	300	300	463	370	409	H	H	H	H	S	109	
218	Huf Hülsbeck & Fürst GmbH & Co. KG	D	NRW	Velbert	4.600	4.900	4.900	5.200	5.595	U	U	U	U	U	740	815	777	703	847	U	U	U	U	U	107	
219	bofrost Josef H. Boquoi Deutschland West GmbH & Co. KG	G	NRW	Straelen	9.500	9.640	9.754	9.700	9.804	S	P	P	P	U	1.100	1.070	1.110	1.176	1.205	P	P	U	U	U	105	
220	Wirtgen GmbH	D	RP	Windhagen	1.100	1.200	1.200	1.200	1.300	H	H	H	U	U	370	400	380	347	475	H	H	H	H	U	105	
221	AVAG Holding Aktiengesellschaft	G	Bay	Augsburg	2.691	2.807	2.986	2.930	3.000	H	U	U	U	U	1.067	1.138	1.217	1.230	1.170	H	H	H	U	U	103	
222	Sick AG	D	BaWü	Waldkirch	4.392	4.721	5.092	4.919	5.193	U	U	U	U	U	646	708	737	597	749	U	U	U	U	U	103	
223	Tessner Holding KG	G	NRW	Gelsenkirchen	4.254	4.900	4.752	4.987	4.990	U	H	H	H	H	778	790	785	870	880	U	H	H	H	H	102	
224	Melitta Unternehmensgruppe Bentz KG	D	NRW	Minden	3.270	3.100	3.385	3.556	3.812	U	H	U	U	U	1.200	1.240	1.225	1.200	1.301	U	U	U	U	U	101	
225	Optima-Maschinenfabrik Dr. Bühler GmbH & Co.	D	BaWü	Schwäbisch-Hall	1.060	1.111	1.200	1.300	1.293	H	C	U	U	S	151	172	173	218	252	H	H	H	H	S	101	
226	Aachener Printen- und Schokoladenfabrik Henry Lambert GmbH & Co. KG	D	NRW	Aachen	3.500	3.450	3.450	3.450	3.450	H	U	U	U	U	436	472	507	530	536	U	U	U	U	U	100	
227	HARTING KGaA	D	NRW	Especkamp	2.199	2.601	3.211	3.174	3.174	H	H	U	U	U	313	345	385	413	413	H	H	U	U	U	100	
228	GROB-WERKE GmbH & Co. KG	D	Bay	Mindelheim	2.000	1.900	1.933	2.042	2.839	H	H	H	H	U	400	465	530	473	500	U	S	P	H	U	100	
229	Conrad Electronic SE	G	Bay	Hirschau	1.981	2.065	2.157	2.186	2.400	U	U	U	U	H	652	714	784	745	750	U	U	U	U	H	98	
230	Grünenthal Pharma GmbH & Co. Kommanditgesellschaft	D	NRW	Aachen	4.867	4.935	4.940	4.928	4.900	H	U	H	U	U	813	846	880	881	910	H	H	S	U	U	97	
231	Hugo Pfohe GmbH	G	HH	Hamburg	1.139	1.169	1.242	1.064	1.050	H	H	U	U	H	203	217	331	295	300	H	H	H	H	H	97	

Nr.	Inhaltsverzeichnis	WZ		B.-Land	Ort	Beschäftigte Konzern					Quelle-Konzern-B					Konzernumsatz in Mio. Euro					Quelle-Konzern-U					abs. Wachstum 2006/2010
						2006	2007	2008	2009	2010	'06	'07	'08	'09	'10	2006	2007	2008	2009	2010	'06	'07	'08	'09	'10	
232	THIMM Holding GmbH + Co. KG	D	K	NdS	Northeim	1.402	1.480	1.502	1.512	1.748	U	U	U	U	U	237	292	312	280	333	U	U	U	U	U	96
233	Meffert AG Farbwerke	D	G	RP	Bad Kreuznach	999	1.083	1.100	900	900	H	H	H	H	H	192	194	200	181	288	H	H	H	H	H	96
234	Hama Hamaphot Hanke & Thomas GmbH & Co	D		Bay	Monheim	2.146	2.232	2.366	2.486	2.486	U	U	U	U	U	476	499	521	532	571	H	U	U	U	S	95
235	H Y D A C Technology GmbH	D	G	Saar	Sulzbach	287	321	329	267	270	H	H	H	U	H	236	289	328	230	330	H	H	H	H	H	94
236	Verlag Nürnberger Presse Druckhaus Nürnberg GmbH & Co.	D		Bay	Nürnberg	1.450	1.450	1.600	1.600	1.600	S	H	H	H	H	140	140	145	200	233	C	C	S	H	S	93
237	KEMNA BAU Andreae GmbH & Co. KG	C	F	SH	Pinneberg	1.047	1.176	1.400	1.335	1.400	C	U	U	U	U	227	251	255	306	320	C	C	H	H	H	93
238	NORD-SCHROTT GmbH & Co. KG	D	F	SH	Flensburg	100	155	169	177	174	H	H	H	U	U	328	483	480	358	420	H	H	H	U	U	92
239	Maschinenfabrik Reinhausen GmbH	D		Bay	Regensburg	2.173	2.050	2.500	2.700	2.700	S	H	U	U	U	408	430	565	500	500	S	U	U	U	P	92
240	Ströer Out-of-Home Media AG	K		NRW	Köln	1.170	1.375	1.446	1.587	1.731	U	U	U	U	U	440	509	493	470	531	U	U	H	U	U	91
241	Bauerfeind AG	D		Th	Zeulenroda	1.843	1.676	1.706	2.018	2.000	U	U	U	U	U	159	165	165	193	250	H	P	U	U	H	91
242	FERCHAU Engineering GmbH	K		NRW	Gummersbach	3.100	3.800	4.034	3.558	4.100	H	C	U	U	U	210	270	310	260	300	H	H	U	U	U	90
243	DORMA Holding GmbH + Co. KGaA	D		NRW	Ennepetal	6.056	6.312	6.911	6.621	6.491	H	H	U	U	U	767	838	894	883	856	U	U	U	U	U	89
244	Willi Betz Unternehmensgruppe	I		BaWü	Reutlingen	6.147	6.024	6.279	6.657	7.500	S	U	U	S	U	762	976	1.004	800	850	U	U	U	U	S	88
245	H. Stoll GmbH & Co. KG	D		BaWü	Reutlingen	732	988	982	950	950	H	H	U	U	H	241	294	294	292	329	H	H	H	H	S	88
246	Schuler AG	D		BaWü	Göppingen	3.606	5.710	5.634	5.332	4.969	U	H	U	U	U	563	725	966	823	650	H	U	U	U	U	87
247	Witzenmann GmbH	D		BaWü	Pforzheim	2.760	2.989	3.097	2.837	3.000	U	U	U	U	U	308	376	400	320	395	H	H	U	U	U	87
248	tegut ... Gutberlet Stiftung & Co.	G		He	Fulda	5.847	6.181	6.247	6.058	6.301	U	U	U	U	U	1.064	1.100	1.113	1.118	1.150	U	U	U	U	U	86
249	Pfeifer & Langen KG	D		NRW	Köln	919	1.137	1.275	1.301	1.229	H	H	H	H	H	644	669	760	728	730	H	H	H	H	H	86
250	H. Gautzsch GmbH Co. KG	D		NRW	Münster	742	778	1.026	1.098	1.026	U	U	U	U	H	224	244	274	309	310	U	U	U	U	H	86
251	FROSTA AG	D		HB	Bremerhaven	1.248	1.372	1.539	1.614	1.520	U	U	U	U	U	307	349	392	411	393	H	H	H	U	U	86
252	Damp Holding Aktiengesellschaft	N		SH	Damp	6.563	6.554	6.094	6.110	7.700	H	H	U	U	U	420	438	459	485	504	U	U	U	U	U	84
253	Rudolf Wild GmbH & Co. KG	D		BaWü	Eppelheim	1.831	1.841	1.794	2.082	2.500	U	U	U	U	U	514	544	526	548	598	U	U	U	U	S	84
254	Ireks GmbH	D		Bay	Kulmbach	1.711	1.777	1.832	1.841	2.000	U	U	U	U	U	346	381	437	421	430	U	U	U	U	H	84
255	KARL MAYER Textilmaschinenfabrik GmbH	D		He	Obertshausen	2.600	2.500	2.400	2.400	2.478	P	H	U	U	S	340	400	400	400	424	P	P	U	U	S	84
256	Centrotec Sustainable AG	D		NRW	Brilon	1.691	2.508	2.670	2.614	2.663	H	H	U	U	U	396	406	476	467	480	U	U	U	U	U	83
257	WAREMA Renkhoff SE	D	G	Bay	Markttheidenfeld	2.445	2.536	2.630	2.720	2.800	S	H	H	U	H	268	303	309	313	351	U	U	U	U	S	83
258	Siegfried Jacob Metallwerke GmbH & Co. KG	D		NRW	Ennepetal	286	281	262	250	248	H	U	U	U	U	225	368	309	307	308	U	U	U	H	H	83

DIE VOLKSWIRTSCHAFTLICHE BEDEUTUNG DER FAMILIENUNTERNEHMEN

Nr.	Inhaltsverzeichnis	WZ	B.-Land	Ort	Beschäftigte Konzern					Quelle-Konzern-B					Konzernumsatz in Mio. Euro					Quelle-Konzern-U					abs. Wachstum 2006/2010	
					2006	2007	2008	2009	2010	'06	'07	'08	'09	'10	2006	2007	2008	2009	2010	'06	'07	'08	'09	'10		
259	G. Siempelkamp GmbH & Co. KG	D	NRW	Krefeld	2.114	2.363	2.400	2.746	3.047	H	H	H	U	U	412	493	500	554	494	H	H	H	U	U	82	
260	Gegenbauer Holding SA & Co. KG	G	BBG	Birkenwerder	12.088	11.453	13.122	14.448	14.562	H	H	U	U	U	308	292	329	369	388	H	H	U	H	U	80	
261	SCHOKINAG Schokolade-Industrie Herrmann GmbH & Co. KG	D	BaWü	Mannheim	180	180	184	183	250	H	H	U	U	H	200	205	210	228	280	H	S	H	H	H	80	
262	Westmetall GmbH & Co. KG	G	NRW	Wuppertal	30	33	35	33	33	H	H	U	U	U	250	471	513	329	330	H	U	U	U	H	80	
263	Zott Beteiligungs-GmbH	D	G	Bay	Mertingen	1.815	1.788	1.800	1.825	1.800	H	H	H	H	H	620	716	780	697	700	H	H	H	H	H	80
264	Kötter Services	K	NRW	Essen	10.800	12.000	12.400	12.400	13.500	C	H	U	U	U	225	262	280	280	303	C	C	U	U	U	78	
265	Heinrich Schmidt Holding GmbH & Co. KG	G	NRW	Mönchengladbach	1.046	1.167	1.209	1.344	1.684	U	U	U	U	U	277	293	332	353	355	U	U	U	U	H	78	
266	Iwan Budnikowsky GmbH & Co. KG	G	HH	Hamburg	1.901	2.070	2.217	2.217	2.444	U	U	U	U	U	246	265	287	308	324	U	U	U	U	U	78	
267	Ferdinand Bilstein GmbH + Co. KG	D	NRW	Ennepetal	548	566	601	605	600	U	H	H	H	H	202	228	233	228	280	U	H	H	H	H	78	
268	Aerzener Maschinenfabrik GmbH	D	NdS	Aerzen	1.299	1.416	1.650	1.650	1.800	H	U	U	U	U	213	260	270	280	290	H	U	U	U	U	77	
269	Verlagsgesellschaft Madsack GmbH & Co. KG	D	NdS	Hannover	2.675	2.857	3.007	3.377	2.850	H	H	U	U	H	459	506	505	496	536	U	U	U	U	S	77	
270	Leonhard Kurz Stiftung & Co. KG	D	Bay	Fürth	2.987	3.368	3.583	3.552	3.500	U	U	U	U	U	410	440	450	444	487	U	U	U	U	S	77	
271	TRILUX GmbH & Co. KG	D	NRW	Arnsberg	3.734	4.376	4.630	4.379	4.500	U	U	U	U	H	314	376	406	385	390	U	U	U	H	H	76	
272	Gühning OHG	D	BaWü	Albstadt	2.021	2.200	2.400	2.500	2.500	S	H	H	H	H	235	242	264	275	311	H	H	H	H	S	76	
273	Mewa Textil-Service Aktiengesellschaft	D	He	Wiesbaden	4.000	3.782	4.115	3.493	3.900	H	H	U	H	U	372	401	428	426	448	H	H	H	H	H	76	
274	Gabor Shoes Aktiengesellschaft	D	Bay	Rosenheim	3.463	3.396	3.208	3.126	2.685	H	H	U	H	U	243	264	305	282	319	H	H	U	U	U	76	
275	GRIESSON de Beukelaer GmbH & Co. KG	D	RP	Polch	1.785	1.777	2.055	2.060	2.000	C	C	U	U	U	402	419	481	481	477	U	U	U	U	U	75	
276	Krombacher Brauerei Bernhard Schadeberg GmbH & Co. KG	D	NRW	Kreuztal	849	866	866	865	866	H	C	H	H	H	573	609	643	643	647	H	H	H	H	H	74	
277	FEV GmbH	D	NRW	Aachen	1.152	1.301	1.610	1.677	1.621	U	U	U	U	S	142	161	207	195	216	U	U	U	U	H	74	
278	Hübner GmbH	D	He	Kassel	1.267	1.605	1.747	1.700	1.590	H	U	U	U	H	167	211	221	240	241	H	H	S	H	H	74	
279	Johann Hay GmbH & Co. Automobiltechnik	D	RP	Bad Sobernheim	1.228	1.206	1.297	1.313	1.300	C	U	H	H	U	226	263	289	174	300	H	H	H	U	U	74	
280	AKG Gruppe	D	NRW	Hofgeismar	2.400	2.498	2.600	2.800	2.300	S	S	U	P	P	250	300	317	287	324	P	P	S	S	S	74	
281	Franz Beteiligungsgesellschaft mbH	D	NRW	Köln	776	681	806	799	803	U	U	U	U	S	417	401	398	451	491	S	U	U	U	S	74	
282	Rudolf Wöhrl AG	G	Bay	Nürnberg	2.890	2.855	2.862	2.957	2.625	H	H	H	U	U	289	296	296	310	362	H	H	H	H	U	73	

Nr.	Inhaltsverzeichnis	WZ	B.-Land	Ort	Beschäftigte Konzern					Quelle-Konzern-B					Konzernumsatz in Mio. Euro					Quelle-Konzern-U					abs. Wachstum 2006/2010
					2006	2007	2008	2009	2010	'06	'07	'08	'09	'10	2006	2007	2008	2009	2010	'06	'07	'08	'09	'10	
283	Malerwerkstätten Heinrich Schmid GmbH & Co. KG	D	BaWü	Reutlingen	2.087	2.806	2.993	3.037	3.286	U	U	U	U	U	212	231	249	273	284	U	U	U	U	U	72
284	Heinrich Hugendubel GmbH & Co. KG Buchhandlung und Antiquariat	G	Bay	München	1.000	1.000	1.000	1.500	1.284	H	H	H	P	U	230	245	262	265	302	U	U	U	U	U	72
285	VIEGA GmbH & Co. KG	D	NRW	Attendorf	2.749	3.019	3.066	3.103	3.000	H	U	U	U	U	726	768	783	740	798	H	U	U	U	S	72
286	COMBERA GmbH-Agentur für Werbung und Verkaufsförderung am POS	K	Bay	München	5.186	5.958	4.354	4.800	4.800	D	D	D	U	U	50	54	80	90	121	U	U	U	U	P	72
287	Refratechnik Holding GmbH	C F	Bay	Ismaning	987	1.341	1.340	1.436	1.459	H	U	H	H	U	295	305	362	360	365	H	H	H	H	H	70
288	Agrarfrost GmbH & Co. KG	D	NdS	Wildeshausen	600	600	625	500	500	H	H	H	H	U	180	216	227	250	250	H	H	H	H	H	70
289	Nehlsen AG	O	HB	Bremen	2.644	2.766	3.601	3.728	3.800	H	C	U	U	H	231	262	339	292	300	H	H	U	U	H	69
290	Dr. Theodor Stiebel Werke GmbH & Co. KG	G	NdS	Holzminden	2.583	2.763	2.600	2.796	3.000	H	H	H	U	U	381	365	400	411	450	H	H	U	H	U	69
291	Hellweg Die Profi Baumärkte KG	G	NRW	Dortmund	3.600	3.615	3.615	3.488	3.754	H	U	U	U	U	433	455	494	503	502	S	U	U	U	U	69
292	Porta Holding GmbH & Co. KG	G	NRW	Porta Westfalica	5.331	5.236	5.323	5.531	5.350	H	H	H	H	H	773	811	800	812	842	H	H	H	H	H	69
293	Maritim Hotelgesellschaft mbH	H	NRW	Bad Salzuflen	4.700	5.190	5.332	4.845	4.850	H	H	H	H	H	378	466	487	416	445	H	H	H	U	U	67
294	DIEFFENBACHER GMBH Maschinen- und Anlagenbau	D	BaWü	Eppingen	881	834	983	1.645	1.680	U	U	U	U	U	263	241	291	323	330	U	U	U	U	U	67
295	Hoyer GmbH Internationale Fachspedition	I	HH	Hamburg	4.729	5.408	5.400	5.107	5.000	H	U	U	U	U	837	935	987	852	904	U	U	U	U	S	67
296	BPW Bergische Achsen KG	D	NRW	Wiehl	4.497	4.951	5.000	4.500	5.000	S	S	U	U	U	743	943	911	335	810	H	H	U	U	U	67
297	Duravit Gruppe	D	BaWü	Hornberg	3.564	4.364	5.436	5.202	5.415	U	U	U	U	U	262	311	335	293	328	U	U	U	U	U	67
298	Dehner GmbH & Co. KG	G	Bay	Rain	4.808	5.070	5.137	5.113	5.305	H	H	H	U	U	535	553	570	672	601	H	H	H	U	U	66
299	RATIONAL Aktiengesellschaft	D G	Bay	Landsberg	864	965	1.090	1.031	1.058	H	H	H	H	H	284	337	343	314	350	H	H	H	H	H	66
300	Krohne Messtechnik GmbH & Co. KG	D	NRW	Duisburg	2.439	2.439	2.510	2.510	2.658	S	H	U	U	U	266	273	296	299	331	S	U	U	U	U	65
301	Koch, Neff & Volckmar GmbH	G	BaWü	Stuttgart	1.504	1.552	1.600	1.700	1.700	H	H	U	U	U	509	525	540	525	574	H	H	H	H	S	65
302	Haver & Boecker	D	NRW	Oelde	2.007	2.123	2.248	2.347	2.000	U	U	U	U	U	308	356	374	311	373	H	H	U	U	H	65
303	Unternehmensgruppe Theo Müller GmbH & Co. KG	D	Bay	Fischach	4.727	4.600	4.500	4.500	4.700	H	P	U	P	U	2.135	2.218	2.001	2.268	2.200	H	S	U	U	U	65
304	Röhm GmbH	D	BaWü	Sontheim	1.200	1.600	1.900	1.900	1.900	C	H	U	U	U	138	200	201	172	201	H	U	S	U	S	63
305	Grimme Landmaschinen GmbH & Co. KG	D	NdS	Damme	1.002	1.171	1.421	1.377	1.600	U	U	U	U	U	165	222	274	228	228	U	U	U	U	U	63
306	Mast-Jägermeister AG	D	NdS	Wolfenbüttel	499	500	500	525	500	H	H	H	H	H	312	335	338	336	375	H	H	H	H	S	63
307	Dorfner Gruppe	K H	Bay	Nürnberg	6.770	7.000	8.000	8.800	9.000	H	S	P	U	U	117	130	154	161	179	H	H	P	U	U	62
308	Friedrich Zufall GmbH & Co. KG	I	NdS	Göttingen	983	1.076	1.116	1.208	1.618	U	U	U	U	U	192	233	242	219	254	U	U	U	U	U	62
309	Marc Cain GmbH	D	BaWü	Bodelshausen	1.836	1.915	2.000	2.700	2.735	S	C	U	P	U	123	137	150	160	184	H	H	U	H	U	61

DIE VOLKSWIRTSCHAFTLICHE BEDEUTUNG DER FAMILIENUNTERNEHMEN

Nr.	Inhaltsverzeichnis	WZ	B.-Land	Ort	Beschäftigte Konzern					Quelle-Konzern-B					Konzernumsatz in Mio. Euro					Quelle-Konzern-U					abs. Wachstum 2006/2010	
					2006	2007	2008	2009	2010	'06	'07	'08	'09	'10	2006	2007	2008	2009	2010	'06	'07	'08	'09	'10		
310	MKD Vermögensverwaltungs Beteiligungs GmbH	G	B	Berlin	3.597	3.599	3.710	3.627	3.786	H	C	H	H	H	441	455	494	503	502	H	H	H	H	H	61	
311	Max Bögl Bauunternehmung GmbH & Co. KG	F	Bay	Sengenthal	4.400	4.700	5.700	6.000	6.000	U	H	U	U	U	690	670	830	700	750	U	U	U	P	H	60	
312	Albert Handtmann Holding GmbH & Co. KG	D	BaWü	Biberach	2.300	2.450	2.550	2.500	2.600	U	U	U	U	U	430	474	485	380	490	U	U	U	U	U	60	
313	Gebrüder Lotter KG	G	BaWü	Ludwigsburg	739	928	1.000	1.200	1.200	S	H	U	U	U	241	287	250	300	300	H	H	U	U	U	59	
314	Teekanne Holding GmbH	D	G	NRW	Düsseldorf	1.250	1.238	1.211	1.221	1.500	U	U	U	U	177	188	191	203	236	U	U	U	U	S	59	
315	HAWE Hydraulik SE & Co. Verwaltungs-KG	D	Bay	München	1.519	1.822	1.961	1.790	1.758	P	U	U	U	U	188	238	275	187	247	U	U	U	U	U	59	
316	Hobby-Wohnwagenwerk Ing. Harald Striewski GmbH	D	SH	Fockbek	1.139	1.145	1.150	1.010	1.050	C	U	C	H	U	272	301	300	306	331	H	H	U	H	S	59	
317	Ernst Klett AG	D	BaWü	Stuttgart	2.702	2.708	2.879	2.796	2.742	U	U	U	U	U	407	426	439	466	465	U	U	U	U	U	58	
318	Bürkert Verwaltungs-Gesellschaft mbH	D	BaWü	Ingelfingen	1.686	1.804	1.800	1.962	2.100	U	U	H	U	U	288	318	320	265	345	H	H	H	H	U	57	
319	Steuler-Industriewerke GmbH	D	RP	Höhr-Grenzhausen	1.737	1.894	2.018	2.000	2.000	H	U	S	U	U	243	268	282	300	300	H	H	S	U	U	57	
320	ZENTIS GmbH & Co. KG	D	G	NRW	Aachen	1.761	1.760	1.779	1.841	1.985	H	H	U	U	U	555	571	605	611	611	U	U	U	U	U	56
321	HANDELSHOF Management GmbH	G	NRW	Köln	2.300	2.080	2.100	2.100	2.300	H	H	U	U	U	614	637	663	653	670	U	U	U	U	U	56	
322	Karlsberg Brauerei KG Weber	D	Saar	Homburg	2.678	3.048	3.008	2.814	2.099	H	H	H	U	U	614	654	618	671	670	H	H	H	H	H	56	
323	Heinrich Schmid Gruppe	F	BaWü	Reutlingen	2.687	2.806	2.993	3.037	3.286	U	U	U	U	U	231	249	273	273	284	U	U	U	U	U	53	
324	Lindner Hotels AG	G	NRW	Düsseldorf	1.520	1.520	1.850	2.150	2.000	H	H	H	H	U	114	131	156	148	166	U	U	U	U	U	52	
325	Hengst GmbH & Co. KG	D	NRW	Münster	1.500	1.800	1.800	1.657	2.700	U	H	C	U	U	195	236	256	200	246	C	C	U	U	S	51	
326	Trox GmbH	K	NRW	Neukirchen-Vluyn	2.748	2.892	2.984	2.914	3.200	U	U	U	U	U	299	356	380	340	350	U	U	U	U	U	51	
327	Marquardt GmbH	D	BaWü	Rietheim-Weilheim	4.000	4.500	5.322	3.750	5.000	U	U	P	S	U	414	480	497	350	464	D	D	D	D	D	50	
328	Conditorei Coppenrath & Wiese GmbH & Co. KG	D	NdS	Osnabrück	1.626	1.818	1.800	2.100	2.000	C	H	U	U	U	290	342	377	325	340	C	H	H	U	H	50	
329	Wellergruppe GmbH & Co. KG	G	NdS	Osnabrück	1.443	1.676	1.638	1.750	1.690	U	U	U	U	U	780	797	811	657	830	U	U	U	U	H	50	
330	Joh. Winkhofer Beteiligungs GmbH & Co. KG	D	Bay	München	900	1.047	1.100	1.027	1.027	U	H	U	H	H	200	242	245	250	250	U	H	U	H	U	50	
331	Develey Holding GmbH & Co. Beteiligungs KG	G	Bay	Unterhaching	1.505	1.300	1.200	1.000	1.000	U	P	P	S	U	200	200	200	230	250	U	S	P	S	P	50	
332	Linde + Wiemann GmbH-KG	D	He	Dillenburg	1.563	1.772	1.801	1.754	1.800	U	U	U	U	H	260	292	314	265	310	U	U	U	U	H	50	
333	K.-H. Weidler GmbH	K	BaWü	Weinheim	1.469	1.751	1.680	1.826	2.500	D	H	H	H	U	80	81	80	104	129	H	H	S	S	S	49	
334	Ziehl-Abegg Aktiengesellschaft	D	BaWü	Künzelsau	2.029	2.360	2.479	2.386	2.800	U	U	U	U	U	262	296	253	304	310	U	U	U	U	U	48	
335	AHG Allgemeine Hospitalgesellschaft AS	N	NRW	Düsseldorf	2.336	2.262	2.760	3.027	3.000	U	U	U	U	U	148	157	187	196	196	H	H	H	H	H	48	
336	Deutsche See GmbH	G	D	HB	Bremerhaven	1.600	1.600	1.700	1.733	1.800	H	C	H	H	P	372	379	376	391	420	H	H	H	H	P	48
337	Albert Reiff GmbH + Co. KG	G	BaWü	Reutlingen	1.482	1.534	1.500	1.700	1.500	H	H	U	U	U	332	332	337	306	380	H	H	U	U	U	48	

Nr.	Inhaltsverzeichnis	WZ	B.-Land	Ort	Beschäftigte Konzern					Quelle-Konzern-B					Konzernumsatz in Mio. Euro					Quelle-Konzern-U					abs. Wachstum 2006/2010	
					2006	2007	2008	2009	2010	'06	'07	'08	'09	'10	2006	2007	2008	2009	2010	'06	'07	'08	'09	'10		
338	Mühlbauer Holding AG & Co. Kommanditgesellschaft auf Aktien	D	Bay	Roding	1.608	1.791	1.841	1.905	2.200	U	U	U	U	U	161	159	173	160	207	U	U	U	U	H	46	
339	Emons Spedition GmbH	I	NRW	Köln	1.035	1.069	1.128	1.077	1.600	U	U	U	U	U	174	199	219	188	220	U	U	U	U	H	46	
340	Detlef Louis Motorrad-Vertriebsgesellschaft mbH	G	HH	Hamburg	978	1.063	1.215	1.317	1.500	U	U	U	U	U	154	180	206	219	200	U	U	U	U	S	46	
341	Meisterbäckerei-Steinecke GmbH & Co. KG	D	G	NdS	Mariental	1.450	1.500	1.500	1.500	1.500	C	H	C	C	C	110	120	128	130	156	H	H	H	H	S	46
342	Tele-München Fernseh-GmbH & Co. Produktionsgesellschaft	O	Bay	München	501	502	490	456	494	U	U	U	U	S	267	286	283	289	313	U	U	U	U	U	46	
343	König GmbH & Co. KG	D	NdS	Moringen	1.300	1.400	1.500	1.500	1.500	H	C	U	U	U	80	85	85	102	125	H	H	H	H	S	45	
344	Rödl & Partner	O	Bay	Nürnberg	3.000	3.000	3.000	3.025	3.050	S	H	H	H	U	190	193	200	217	235	S	H	H	H	H	45	
345	Neue Dorint GmbH	H	NRW	Köln	2.637	2.739	2.844	2.692	2.549	S	U	U	U	H	220	223	235	216	265	S	U	U	U	H	45	
346	FALKE KGaA	D	NRW	Schmallenberg	2.275	2.500	2.564	2.479	3.086	C	U	S	U	U	186	196	198	205	230	H	H	S	P	U	44	
347	Götz-Management-Holding AG	K	Bay	Regensburg	14.000	13.300	13.300	14.000	12.663	U	H	H	U	P	210	252	266	230	254	U	S	S	P	P	44	
348	CinemaxX AG	O	HH	Hamburg	2.149	2.206	1.923	2.257	2.202	H	H	H	U	U	162	160	168	195	205	H	H	H	U	U	43	
349	Kunststoff-Technik Scherer & Trier GmbH & Co. KG	D	Bay	Michelau	1.950	2.300	2.300	2.000	2.000	C	H	H	H	U	203	204	196	200	246	C	H	H	H	S	43	
350	Wika Alexander Wiegand SE & Co. KG	D	Bay	Klingenberg	4.861	5.295	5.631	5.771	5.800	H	H	U	U	H	418	460	515	442	460	H	H	H	H	H	42	
351	Severin-Elektrik GmbH & Co. KG	D	NRW	Sundern	1.750	1.509	1.500	1.740	2.600	H	H	U	H	U	133	146	151	148	175	H	H	S	H	S	42	
352	Südpack Gruppe	D	BaWü	Ochsenhausen	872	880	892	879	950	D	D	D	D	U	228	248	254	240	270	D	D	D	D	U	42	
353	ARWA Personaldienstleistungen GmbH	K	RP	Nieder-Olm	3.000	3.000	3.140	3.000	3.000	C	P	H	H	H	61	75	79	79	103	C	C	H	H	S	42	
354	ANSON'S Herrenhaus KG	G	NRW	Düsseldorf	1.200	1.180	1.200	1.700	1.700	C	H	C	H	H	180	178	190	221	221	C	C	H	H	H	41	
355	Edelmann GmbH & Co. KG	D	BaWü	Heidenheim	1.028	1.136	1.290	1.332	1.500	U	U	U	U	U	147	162	182	182	188	U	U	U	U	U	41	
356	HÄRTER Werkzeugbau GmbH	D	BaWü	Königsbach-Stein	1.200	1.700	1.500	1.486	1.500	U	H	P	S	U	177	194	200	180	218	S	S	P	P	U	41	
357	API Computer Handels Gesellschaft mbH	G	NRW	Aachen	233	200	233	254	350	H	H	U	U	U	271	300	310	330	312	U	U	U	U	S	41	
358	Vitanas GmbH & Co. KGaA	N	B	Berlin	2.185	2.331	2.511	2.747	3.540	U	U	U	U	U	113	122	132	145	153	U	U	U	U	U	40	
359	Hipp GmbH & Co. Vertrieb KG	G	Bay	München	1.000	1.000	1.000	2.000	2.000	C	C	U	U	U	270	305	410	328	310	H	H	U	H	S	40	
360	GEZE GmbH	D	BaWü	Leonberg	1.450	1.900	2.050	2.100	2.150	H	H	U	U	U	360	360	410	410	400	H	U	U	U	U	40	
361	Wolf & Müller Holding GmbH & Co. KG	F	BaWü	Stuttgart	2.153	1.846	1.561	1.397	1.600	S	H	H	H	U	460	456	418	434	500	S	H	H	H	U	40	
362	ACO Severin Ahlmann GmbH & Co. KG	D	SH	Büdelsdorf	3.477	3.800	3.800	3.739	3.800	H	H	H	U	H	506	569	570	480	545	H	H	U	U	H	39	
363	opta data Abrechnungs GmbH	N	NRW	Essen	913	1.043	1.153	1.270	1.600	U	U	U	U	U	50	59	61	71	89	U	U	U	U	S	39	
364	Lohmann GmbH & Co. KG	D	RP	Neuwied	4.250	4.434	4.833	4.832	4.850	D	H	H	H	H	385	381	386	395	424	H	H	H	H	S	39	

DIE VOLKSWIRTSCHAFTLICHE BEDEUTUNG DER FAMILIENUNTERNEHMEN

Nr.	Inhaltsverzeichnis	WZ	B.-Land	Ort	Beschäftigte Konzern					Quelle-Konzern-B					Konzernumsatz in Mio. Euro					Quelle-Konzern-U					abs. Wachstum 2006/2010	
					2006	2007	2008	2009	2010	'06	'07	'08	'09	'10	2006	2007	2008	2009	2010	'06	'07	'08	'09	'10		
365	Köhler Holding GmbH & Co. KG	D	BaWü	Oberkirch	1.785	1.605	1.404	1.707	1.770	H	H	U	U	H	601	641	640	542	640	H	H	U	H	U	39	
366	multiline Textil GmbH	G	NRW	Düsseldorf	13.212	13.816	13.994	17.713	18.128	S	H	S	S	S	1.328	1.460	1.545	1.400	1.365	C	C	S	P	S	37	
367	Dr. Schneider Kunststoffwerke GmbH	D	Bay	Kronach	2.400	2.450	2.527	2.262	2.400	U	U	U	U	U	244	289	264	231	280	U	U	U	U	U	36	
368	frischli Milchwerke GmbH	D	NdS	Rehburg-Loccum	518	534	550	580	610	H	H	P	H	U	285	296	375	343	321	H	H	P	H	U	36	
369	Windmüller & Hölscher KG	D	NRW	Lengerich	2.050	2.050	2.000	2.000	2.000	H	H	H	H	H	404	441	455	400	440	D	D	D	S	S	36	
370	UVEX WINTER HOLDING GmbH & Co. KG	D	Bay	Fürth	1.760	1.874	1.900	1.890	1.793	U	U	H	U	U	268	287	302	287	304	U	U	U	U	U	36	
371	Kopf Holding GmbH	D	BaWü	Kirchheim/ Teck	1.311	1.509	1.751	1.796	2.000	U	U	U	U	U	178	265	253	184	213	U	U	U	U	S	35	
372	Küster Holding GmbH	D	He	Ehringshausen	2.500	2.540	2.570	2.460	2.770	U	U	U	U	U	365	385	360	300	400	U	U	U	U	U	35	
373	Muhr und Bender KG	D	NRW	Attendorf	4.266	4.657	4.835	4.651	5.500	U	U	U	U	H	710	807	824	693	744	U	U	U	U	S	34	
374	DÖHLER GmbH	D	He	Darmstadt	1.800	1.800	2.200	2.300	2.600	H	H	U	P	U	271	295	300	293	305	C	H	H	H	H	34	
375	Seyfert GmbH	D	BaWü	Reichenbach	1.214	1.188	1.331	1.409	1.330	U	H	H	U	H	248	263	266	246	282	U	H	H	H	S	34	
376	Eckes Granini Gruppe	D	RP	Nieder-Olm	1.457	1.527	1.478	1.461	1.547	U	U	U	U	U	818	921	917	827	852	U	U	U	U	U	34	
377	Georg Jos. Kaes GmbH	G	Bay	Mauerstetten	2.500	1.703	1.735	1.812	1.818	H	H	H	H	U	450	453	476	507	484	H	H	U	U	U	34	
378	Karl Preuß GmbH & Co.	G	NRW	Minden	1.467	1.407	1.618	1.600	1.500	C	U	H	H	U	167	175	190	170	200	C	P	P	U	U	33	
379	WKW Automotive	D	NRW	Wuppertal	1.354	1.407	1.568	1.513	1.566	S	H	H	H	H	263	297	276	225	296	U	H	H	H	H	33	
380	Alltours Flugreisen GmbH	I	NRW	Duisburg	846	906	1.018	830	1.000	H	H	H	H	H	1.137	1.188	1.300	1.220	1.170	U	U	U	U	U	33	
381	Herm. G. Dethleffsen AG & Co. KG	D	SH	Flensburg	1.739	1.790	2.117	2.072	2.200	H	H	U	U	H	145	141	148	150	177	H	H	H	H	S	32	
382	Kamax-Werke Rudolf Kellermann GmbH & Co. KG	D	NdS	Osterode am Harz	2.449	2.552	2.500	2.300	2.600	U	U	U	U	U	398	453	420	300	430	H	H	U	U	U	32	
383	Marseille-Kliniken Aktiengesellschaft	N	B	Berlin	4.858	5.139	5.309	5.535	5.584	U	U	U	U	U	210	215	228	236	241	U	U	U	U	U	31	
384	Ravensburger Aktiengesellschaft	D	BaWü	Ravensburg	1.426	1.491	1.383	1.405	1.471	H	H	U	U	H	282	286	288	293	313	C	H	H	H	H	31	
385	Reinert Beteiligungsgesellschaft mbH	D	NRW	Versmold	1.182	1.210	1.209	1.225	1.200	H	H	U	U	H	319	317	320	341	350	H	H	H	H	H	31	
386	Hermann Schröder-Dreesmann e. K.	G	I	NdS	Ankum	75	95	95	95	95	H	U	U	U	U	240	270	270	270	270	H	H	U	U	U	30
387	Bijou Brigitte modische Accessoires AG	G	D	HH	Hamburg	2.840	3.187	3.345	3.452	3.410	U	U	U	U	U	348	367	375	390	378	U	U	U	U	U	30
388	Johann Bunte Bauunternehmung GmbH & Co. KG	F	NdS	Papenburg	1.100	1.100	1.200	1.200	1.500	H	H	H	H	U	248	250	240	260	277	S	H	H	H	S	29	
389	Nolte moebel-industrie Holding GmbH & Co. Kommanditgesellschaft auf Aktien	D	RP	Germersheim	2.882	2.782	3.045	2.989	3.000	H	H	U	H	H	570	610	599	549	599	H	H	H	H	S	29	
390	TTS Tooltechnic Systems Holding AG	D	G	BaWü	Wendlingen	2.365	2.628	2.978	2.691	2.758	H	P	U	U		344	407	421	333	372	H	H	U	U	S	28
391	EBRA-Dienstleistungen GmbH & Co. KG	K	BaWü	Ravensburg	1.434	1.525	1.545	1.550	1.500	S	H	H	H	U	150	153	155	155	178	H	H	H	H	S	28	

Nr.	Inhaltsverzeichnis	WZ	B.-Land	Ort	Beschäftigte Konzern					Quelle-Konzern-B					Konzernumsatz in Mio. Euro					Quelle-Konzern-U					abs. Wachstum 2006/2010
					2006	2007	2008	2009	2010	'06	'07	'08	'09	'10	2006	2007	2008	2009	2010	'06	'07	'08	'09	'10	
392	Warsteiner Brauerei Haus Cramer KG	D	NRW	Warstein	2.998	3.163	3.131	2.721	3.000	U	U	U	U	H	535	542	580	560	563	H	U	U	U	U	28
393	JT Vermögensverwaltungsgesellschaft mbH	K	NdS	Hannover	5.063	5.043	5.371	5.200	5.200	U	U	U	H	H	74	74	77	77	101	H	U	U	H	S	28
394	Scheidt & Bachmann GmbH	K	NRW	Mönchengladbach	1.644	1.737	1.838	1.967	1.970	U	U	U	U	U	227	233	236	240	254	U	U	U	U	S	27
395	Fruchtimport van Wylick GmbH	G	NRW	Düsseldorf	321	342	350	310	400	H	U	H	H	U	223	229	230	213	250	H	H	H	H	U	27
396	Rational Gebäudereinigung GmbH & Co. KG	K	NdS	Delmenhorst	5.000	5.000	5.000	5.000	4.800	H	H	H	U	H	54	54	50	59	81	S	H	H	U	S	27
397	Hugo Kern und Liebers GmbH & Co.KG	D	BaWü	Schramberg	4.444	5.196	5.659	5.245	5.195	H	H	U	U	U	404	445	471	345	430	U	U	U	U	U	26
398	Stute Gruppe	D	NRW	Paderborn	425	417	424	459	459	U	U	U	U	S	469	476	460	413	495	U	U	U	U	H	26
399	PLURADENT AG & CO KG	G	He	Offenbach	1.000	1.000	1.000	1.013	1.006	H	C	H	U	U	230	223	233	246	256	H	H	H	H	H	26
400	M U L T I V A C Sepp Haggenmüller GmbH & Co. KG	D	Bay	Wolfertschwenden	1.417	1.562	1.690	1.749	1.800	U	U	U	U	H	237	270	259	223	262	U	U	U	U	S	25
401	Peter Kattenbeck GmbH	K	Bay	Nürnberg	3.807	3.821	3.951	3.981	5.800	U	U	U	U	U	38	40	41	41	63	U	U	U	U	U	25
402	Berger Holding GmbH	F I	Bay	Passau	2.106	2.149	2.000	2.400	2.400	H	S	H	H	H	335	334	416	398	360	H	H	U	U	H	25
403	Hectas Gebäudedienste Stiftung + Co. KG	K	NRW	Wuppertal	11.628	11.558	12.106	11.483	12.000	U	U	U	U	H	162	158	169	164	186	U	U	U	U	S	24
404	Lapp Holding AG	D	BaWü	Stuttgart	2.184	3.000	2.639	2.600	2.800	H	H	H	U	U	610	744	803	508	633	H	H	H	U	U	23
405	Hamberger Industrierwerke GmbH	D G	Bay	Stephanskirchen	1.189	1.300	1.654	1.607	1.650	U	U	U	U	U	237	200	268	240	260	U	H	U	U	U	23
406	STUDIOSUS REISEN MÜNCHEN GmbH	I	Bay	München	265	265	297	300	300	U	U	U	U	U	368	389	404	373	391	U	U	U	U	U	23
407	Löhr & Becker AG	G	RP	Koblenz	1.051	1.158	1.200	1.068	1.150	H	H	H	H	H	379	379	300	412	400	H	H	H	H	H	21
408	Jibi Handel GmbH & Co.	G	NRW	Bielefeld	1.352	2.311	2.316	2.218	2.322	C	U	U	U	H	276	273	274	273	296	H	U	U	U	S	20
409	KIND Hörgeräte GmbH u. Co. KG	G	NdS	Burgwedel	1.200	1.400	1.900	1.900	2.300	C	H	H	H	U	130	150	160	170	150	H	H	H	H	H	20
410	K + K Klaas & Kock B.V. & Co. KG	G	NRW	Gronau	6.500	7.300	7.500	7.305	7.000	C	C	C	H	H	510	512	534	524	530	C	C	S	H	H	20
411	Alfred Ritter GmbH & Co. KG	D	BaWü	Waldenbuch	837	782	793	895	851	H	H	U	U	H	281	289	296	274	300	H	H	H	U	H	19
412	TRUMPF GmbH + Co. KG	D	BaWü	Ditzingen	6.488	7.074	7.716	7.965	7.928	U	U	U	U	U	1.645	1.938	2.144	1.340	1.663	U	U	U	U	U	18
413	EUROKAI Kommanditgesellschaft auf Aktien	I	HH	Hamburg	3.576	3.930	4.243	4.311	3.880	H	H	H	H	H	582	657	711	591	600	H	H	H	H	H	18
414	JUMO GmbH & Co. KG	D	Bay	Fulda	1.617	1.627	1.756	1.670	1.706	H	C	H	U	U	152	166	181	143	170	H	H	H	U	U	18
415	Meteor Gummiwerke K. H. Bädje GmbH & Co. KG	D	NdS	Bockenem	2.429	2.317	2.300	2.204	2.350	H	H	H	H	U	203	209	208	190	221	H	H	H	H	U	18
416	KMP Holding GmbH (Pfenning Logistik)	I	He	Viernheim	1.650	1.650	1.852	1.810	1.850	H	H	U	U	U	220	220	220	204	237	H	S	H	U	S	17
417	Service Innovation Group GmbH	K	BaWü	Ettlingen	12.528	17.935	15.392	16.633	17.000	S	H	U	U	H	128	153	114	119	144	H	H	U	U	S	16

DIE VOLKSWIRTSCHAFTLICHE BEDEUTUNG DER FAMILIENUNTERNEHMEN

Nr.	Inhaltsverzeichnis	WZ	B.-Land	Ort	Beschäftigte Konzern					Quelle-Konzern-B					Konzernumsatz in Mio. Euro					Quelle-Konzern-U					abs. Wachstum 2006/2010	
					2006	2007	2008	2009	2010	'06	'07	'08	'09	'10	2006	2007	2008	2009	2010	'06	'07	'08	'09	'10		
418	BDO AG Wirtschaftsprüfungsgesellschaft	O	HH	Hamburg	1.755	1.881	1.990	1.991	1.896	U	U	U	U	U	164	172	195	186	180	U	U	U	U	U	16	
419	W & B Beteiligungs GmbH & Co. KG	D	NRW	Pulheim	1.936	1.957	1.965	1.965	2.000	U	U	U	U	H	191	229	234	207	207	C	C	U	U	H	16	
420	Landbäckerei Ihle GmbH	G	Bay	Friedberg	1.465	1.427	1.748	1.821	2.000	U	U	U	U		79	80	90	91	94	U	U	U	U	S	15	
421	Buddelei-Mode GmbH & Co. KG	G	NdS	Oldenburg	1.332	1.433	1.433	1.563	1.606	H	H	P	H	S	66	63	64	74	81	H	H	S	H	S	15	
422	Storopack Hans Reichenecker GmbH	D	BaWü	Metzingen	2.620	2.620	2.579	2.281	2.364	C	H	U	U	S	285	310	326	263	299	C	C	S	U	S	14	
423	Detlef Malzer's Backstube GmbH & Co. KG	G	NRW	Gelsenkirchen	1.315	1.351	1.428	1.453	1.428	S	U	U	U	H	70	75	84	88	84	U	U	U	U	H	14	
424	Siemes Schuhcenter GmbH & Co. KG	G	NRW	Mönchengladbach	3.000	3.000	4.010	4.000	4.000	H	H	U	H	H	203	223	223	235	216	H	H	H	H	S	13	
425	Wrede Industrieholding GmbH & Co. KG	D	NRW	Arnsberg	1.300	1.365	1.405	1.400	1.400	H	U	U	U	U	257	270	254	270	270	S	U	U	U	U	13	
426	metabo AG	D	BaWü	Nürtingen	2.391	2.409	2.400	2.300	1.700	H	H	H	U	U	375	385	373	312	388	H	H	U	U	U	13	
427	Gretsch-Unitas GmbH	D	BaWü	Ditzingen	3.799	4.010	3.741	3.656	3.700	U	U	U	U	U	450	487	493	453	463	U	U	U	U	H	13	
428	Presse-Druck- und Verlags-GmbH	K	Bay	Augsburg	1.531	1.635	1.693	1.694	1.700	S	H	H	H	H	192	206	213	204	204	P	P	P	P	H	12	
429	Verlagsgruppe Georg von Holtzbrinck GmbH	D	BaWü	Stuttgart	15.473	17.086	17.447	16.460	16.460	U	U	U	U	H	2.243	2.489	2.589	2.358	2.255	U	U	U	U	P	12	
430	Heller GmbH	D	BaWü	Nürtingen	2.117	2.188	2.261	2.205	2.131	U	U	U	U	U	327	364	442	375	339	U	U	U	U	U	12	
431	Rauch Möbelwerke GmbH	D	BaWü	Freudenberg	2.000	1.900	1.800	1.800	1.800	H	U	U	U	U	198	213	213	210	210	C	H	H	U	H	12	
432	ALLGAIER WERKE GmbH	D	BaWü	Uhingen	1.725	1.699	1.704	1.880	1.780	U	H	U	U	U	242	262	258	196	254	U	U	U	U	U	12	
433	Kliniken Schmieder (Stiftung & Co.) KG	N	BaWü	Gailingen	1.221	1.267	1.295	1.400	1.500	H	H	H	U	U	74	76	77	81	85	H	H	U	U	H	11	
434	Friedhelm Loh Stiftung & Co. KG	D	He	Haiger	9.984	10.653	11.079	10.270	10.000	U	U	U	U	H	1.789	2.008	2.195	1.560	1.800	U	U	U	U	H	11	
435	Feneberg Lebensmittel GmbH	G	Bay	Kempton	2.936	2.853	2.855	3.177	2.900	D	D	H	H	H	311	308	328	318	320	D	H	H	H	H	9	
436	OBO BETTERMANN GmbH und Co. KG	G	NRW	Menden	1.500	2.100	2.100	2.100	2.100	H	U	H	H	H	340	350	350	365	348	H	H	H	H	S	8	
437	Waskönig+Walter Kabel-Werk GmbH u. Co. KG	D	G	NdS	Saterland	382	382	382	480	480	H	H	H	H	U	366	371	375	370	374	H	H	H	H	H	8
438	Rutronik Elektronische Bauelemente GmbH	G	BaWü	Ispringen	1.105	1.176	1.200	1.200	1.200	H	H	H	U	U	556	570	570	506	564	H	H	H	H	S	8	
439	Peicher + Völlm Holding GmbH	G	NRW	Duisburg	1.537	1.573	1.564	1.726	1.600	H	H	U	U	H	307	302	300	314	315	H	H	H	H	H	8	
440	ROTO FRANK Aktiengesellschaft	D	BaWü	Leinfelden-Echterdingen	3.896	3.881	3.828	3.750	3.750	U	U	U	U	H	601	603	621	560	609	H	H	H	U	S	8	
441	Diringer & Scheidel Bauunternehmung GmbH & Co. KG	F	BaWü	Mannheim	1.242	1.150	1.300	1.400	1.500	S	H	H	H	H	173	160	170	180	180	S	H	H	H	H	7	

Nr.	Inhaltsverzeichnis	WZ	B.-Land	Ort	Beschäftigte Konzern					Quelle-Konzern-B					Konzernumsatz in Mio. Euro					Quelle-Konzern-U					abs. Wachstum 2006/2010
					2006	2007	2008	2009	2010	'06	'07	'08	'09	'10	2006	2007	2008	2009	2010	'06	'07	'08	'09	'10	
442	Heimbach GmbH	D	NRW	Düren	1.429	1.491	1.639	1.632	1.561	H	H	U	U	U	163	170	175	155	170	H	H	U	U	U	7
443	Günther Reh AG	D	RP	Leiwen	916	1.241	1.200	1.173	1.027	H	H	H	U	U	260	281	290	279	267	H	H	H	H	H	7
444	Fränkische Rohrwerke Gebr. Kirchner GmbH & Co. KG	D	Bay	Königsberg	1.500	1.500	1.500	1.510	1.464	H	H	H	U	U	245	250	255	251	252	C	H	H	H	H	7
445	Möbel Martin GmbH & Co. KG	G	Saar	Saarbrücken	1.737	1.266	1.500	1.411	1.600	C	U	U	U	U	188	216	198	214	195	U	U	U	U	S	7
446	AKT Altmärker Kunststoff-Technik GmbH	D	SaAn	Gardelegen	1.950	1.950	1.932	1.920	1.930	H	U	U	H	H	155	161	160	135	161	H	H	H	H	S	6
447	Deutsche R+ S Dienstleistungen GmbH & Co. KG	K	NdS	Hannover	3.227	3.700	3.800	3.900	4.000	S	H	H	H	U	65	68	70	71	71	H	H	H	H	U	6
448	GRG Services Berlin GmbH & Co. KG	K	B	Berlin	2.700	3.050	3.061	3.061	3.035	H	U	U	U	H	45	49	51	51	51	H	H	U	U	U	6
449	Verlag C. H. Beck oHG	D	Bay	München	1.700	1.700	1.700	1.700	1.700	C	H	U	H	H	130	130	136	138	135	H	P	P	P	P	5
450	Ahlers AG	D	NRW	Herford	2.886	2.872	2.864	2.172	2.154	U	U	U	U	U	246	260	268	249	251	U	U	U	U	U	5
451	AWG Allgemeine Warenvertriebs-GmbH	G	BaWü	Köngen	2.050	2.700	2.800	2.753	2.746	U	H	U	U	U	240	255	224	229	244	U	U	H	U	U	4
452	Siegwerk GmbH & Co. KG	D	NRW	Siegburg	4.200	4.000	3.950	3.890	4.400	U	H	H	U	U	870	850	850	774	874	U	U	H	U	U	4
453	SIMONA Aktiengesellschaft	D	RP	Kirn	1.101	1.237	1.251	1.230	1.218	U	U	U	U	U	263	300	304	215	267	H	H	U	U	U	4
454	William Prym GmbH & Co. KG	D	NRW	Stolberg	3.864	4.020	3.987	3.600	3.900	H	U	U	U	U	356	359	378	290	360	H	H	S	U	U	4
455	Medien Union GmbH Ludwigshafen	D	RP	Ludwigshafen	2.953	3.106	3.182	3.217	3.200	S	H	H	H	H	557	565	575	559	560	P	H	H	H	H	3
456	GELITA AG	G	BaWü	Eberbach	2.803	2.746	2.740	2.600	2.600	H	H	H	H	U	435	404	395	395	438	H	H	H	H	U	3
457	Kromberg & Schubert GmbH & Co. KG Kabel-Automobiltechnik	D	BaWü	Renningen	14.184	15.340	16.750	17.039	17.000	H	U	U	U	H	548	604	669	525	550	H	H	U	U	H	2
458	finke Das Erlebnis-Einrichten GmbH & Co. KG	G	NRW	Paderborn	1.500	1.188	1.500	1.500	1.500	P	H	U	U	U	280	221	280	300	282	P	S	U	U	S	2
459	Axel Springer AG	K	B	Berlin	9.733	10.348	10.666	10.740	11.563	H	U	U	U	U	2.894	2.612	2.729	2.612	2.894	P	P	P	U	U	0
460	Hörmann KG	D	NdS	Dissen	5.500	5.750	6.000	6.000	6.000	H	H	U	U	U	1.000	1.000	1.000	1.000	1.000	C	C	U	U	U	0
461	AUNDE Gruppe	D	NRW	Mönchengladbach	12.000	13.000	14.000	12.500	12.000	P	S	P	P	P	1.600	1.750	1.750	1.500	1.600	P	P	P	P	P	0
462	Dodenhof Kaltenkirchen KG	G	SH	Kaltenkirchen	2.500	2.500	2.500	2.500	2.500	P	H	H	H	U	250	250	250	270	250	P	S	S	P	P	0
463	Index-Werke GmbH & Co. KG Hahn & Tessky	D	BaWü	Esslingen	2.302	2.335	2.454	2.392	2.300	U	U	U	U	H	400	493	505	205	400	H	H	U	U	H	0
464	Popken Verwaltungsgesellschaft mbH	G	NdS	Rastede	2.100	2.103	2.124	2.031	2.098	C	H	H	H	H	214	218	206	207	214	H	H	H	H	H	0
465	Spiegelblank Reinigungsunternehmen Heinz Kuhnert GmbH & Co. KG	K	SH	Kiel	2.100	2.100	2.000	2.000	2.000	C	H	H	U	U	90	90	90	90	90	H	H	H	H	H	0
466	gepe Gebäudedienste Peterhoff GmbH	K	NRW	Düren	6.427	6.702	6.427	6.122	6.198	U	H	U	U	U	85	88	84	80	84	H	U	U	U	U	-1
467	I.K. Hofmann GmbH	K	Bay	Nürnberg	10.000	13.000	12.642	9.473	9.259	U	U	U	U	S	222	310	303	211	221	U	U	U	U	S	-1

DIE VOLKSWIRTSCHAFTLICHE BEDEUTUNG DER FAMILIENUNTERNEHMEN

Nr.	Inhaltsverzeichnis	WZ	B.-Land	Ort	Beschäftigte Konzern					Quelle-Konzern-B					Konzernumsatz in Mio. Euro					Quelle-Konzern-U					abs. Wachstum 2006/2010	
					2006	2007	2008	2009	2010	'06	'07	'08	'09	'10	2006	2007	2008	2009	2010	'06	'07	'08	'09	'10		
468	C. & A. Veltins GmbH & Co. KG	D	NRW	Meschede	387	401	570	558	558	S	S	H	H	H	270	252	262	256	268	S	H	H	H	H	-2	
469	tedox KG	G	NdS	Bovenden	1.850	1.850	1.800	1.850	1.850	C	H	H	H	H	282	280	280	280	280	C	H	H	H	H	-2	
470	WASGAU Produktions & Handels AG	G	RP	Pirmasens	4.187	4.179	4.143	4.115	4.021	U	U	U	U	U	482	497	499	498	480	H	H	U	U	U	-2	
471	Blumen-Risse GmbH & Co. KG	G	NRW	Schwerte	1.572	1.665	1.665	1.808	1.800	H	H	H	H	P	124	126	126	131	122	H	H	H	H	S	-2	
472	Putzmeister Holding GmbH	D	BaWü	Aichtal	3.149	3.659	3.844	3.121	3.600	H	H	U	U	H	903	1.010	880	439	900	H	H	H	H	H	-3	
473	Frisör Klier GmbH	O	NdS	Wolfsburg	6.300	6.000	6.865	6.307	6.307	U	U	U	U	U	131	126	125	128	128	H	H	H	H	H	-3	
474	Wilh. Werhahn KG	C	D	NRW	Neuss	8.667	9.083	9.053	8.698	8.655	U	U	U	U	2.436	2.481	2.537	2.493	2.433	U	U	U	U	U	-3	
475	BÖTTCHER Holding GmbH & Co. KG	D	RP	Grafschaft	2.000	1.150	1.314	1.700	1.800	P	P	H	H	U	217	129	144	202	214	P	H	S	S	U	-3	
476	Bockholdt Gebäudedienste KG	K	SH	Lübeck	5.300	6.791	7.000	7.500	7.000	H	P	U	H	U	85	93	93	80	82	H	H	U	H	U	-3	
477	EUROPART Holding GmbH	G	NRW	Hagen	1.289	1.480	1.500	1.745	1.500	H	H	H	H	U	334	389	400	347	330	H	H	U	H	S	-4	
478	Bruno Bader GmbH + Co KG	G	BaWü	Pforzheim	959	907	867	839	920	U	U	U	U	U	326	326	316	309	322	U	U	U	U	U	-4	
479	Hassia Mineralquellen GmbH & Co KG	D	He	Bad Vilbel	1.211	1.200	1.200	1.250	1.250	H	H	H	U	H	255	241	231	225	250	H	H	H	H	H	-5	
480	PAPSTAR-Vertriebsgesellschaft mbH & Co. KG	G	NRW	Kall	1.832	2.019	1.773	1.463	1.830	H	C	U	U	H	123	130	127	117	117	H	H	H	H	H	-6	
481	Bernard Krone Holding GmbH & Co. KG	D	NdS	Spelle	1.825	2.013	2.118	2.059	2.039	H	H	U	U	S	978	1.210	1.489	870	970	U	U	U	U	S	-8	
482	Klaus Faber AG	D	G	Saar	Saarbrücken	173	183	190	193	200	D	D	D	D	U	308	342	302	209	300	D	D	D	D	U	-8
483	Bremer Tageszeitungen AG	D	HB	Bremen	2.855	2.848	2.685	2.432	2.400	H	U	D	D	H	99	100	98	89	90	H	H	U	U	H	-9	
484	Bizerba GmbH & Co. KG.	D	BaWü	Balingen	2.807	2.943	2.900	3.012	3.100	H	H	H	H	U	410	430	430	390	400	H	H	H	H	H	-10	
485	ZAG-Zeitungs-Gesellschaft GmbH Hannover	K	NdS	Hannover	7.000	10.000	10.000	12.000	12.000	H	H	U	U	U	220	250	280	201	209	H	S	P	P	S	-11	
486	WITTE Automotive GmbH	D	NRW	Velbert	2.220	2.433	2.535	2.360	2.439	S	S	H	S	S	321	318	336	282	309	U	U	U	U	U	-12	
487	SURTECO SE	D	Bay	Buttenwiesen	2.051	2.181	2.137	1.903	2.003	U	U	U	U	U	403	415	403	341	389	H	H	H	U	U	-14	
488	Rücker AG	I	He	Wiesbaden	2.466	2.478	2.532	2.130	2.188	U	U	U	U	U	166	169	176	131	152	U	U	U	U	U	-14	
489	Leistritz AG	D	Bay	Nürnberg	2.037	2.038	2.063	2.008	2.000	U	U	U	U	H	275	298	292	245	260	U	U	U	U	H	-15	
490	K & L Ruppert Stiftung & Co. Handels-KG	G	Bay	Weilheim	2.000	1.600	1.660	1.748	1.748	H	H	H	H	H	166	170	176	175	151	S	C	S	H	S	-15	
491	Berger Holding GmbH & Co. KG	D	Bay	Memmingen	1.264	1.341	1.316	1.276	1.800	H	H	U	U	U	175	213	203	132	159	H	H	U	U	S	-16	
492	CHT/BEZEMA-Gruppe	D	K	BaWü	Tübingen	1.528	1.631	1.657	1.649	1.650	H	H	U	U	H	282	298	286	267	265	U	U	U	U	H	-17
493	Vinzenz Murr Vertriebs GmbH	G	Bay	München	2.123	2.145	2.239	2.253	2.240	H	H	U	U	H	180	184	197	194	163	H	H	U	U	S	-17	
494	Piepenbrock Unternehmensgruppe GmbH & Co.KG	K	B	Berlin	24.730	25.727	25.000	23.985	25.108	H	U	U	H	U	380	406	365	344	362	H	H	U	P	P	-18	
495	WIV Wein International Aktiengesellschaft	G	D	RP	Rummelsheim	5.077	5.803	5.600	5.400	5.500	S	U	U	U	U	470	468	463	426	450	P	H	U	U	H	-20

Nr.	Inhaltsverzeichnis	WZ	B.-Land	Ort	Beschäftigte Konzern					Quelle-Konzern-B					Konzernumsatz in Mio. Euro					Quelle-Konzern-U					abs. Wachstum 2006/2010	
					2006	2007	2008	2009	2010	'06	'07	'08	'09	'10	2006	2007	2008	2009	2010	'06	'07	'08	'09	'10		
496	Georg Fritzmeier - GmbH & Co.	D	Bay	Großhelfendorf	1.830	2.055	2.505	2.233	1.900	C	H	P	U	U	400	400	552	342	380	C	C	U	U	S	-20	
497	MHM Holding GmbH	D	Bay	Kirchheim b. München	3.607	3.574	3.588	3.497	3.600	U	U	U	U	U	718	743	689	651	698	U	U	U	U	S	-20	
498	Bahlsen GmbH & Co. KG	D	NdS	Hannover	3.507	2.987	2.838	2.691	2.585	H	H	U	U	U	522	479	545	506	501	H	U	U	U	U	-21	
499	Johannes Reifenhäuser Holding GmbH & Co. KG	D	NRW	Troisdorf	1.170	1.046	1.063	1.080	1.339	D	D	D	U	U	289	331	355	244	266	H	H	H	H	H	-23	
500	H. Kemper GmbH & Co. KG	D	NdS	Nortrup	1.200	1.300	1.300	1.200	1.300	H	U	H	H	U	340	270	300	280	317	H	H	H	H	S	-23	
501	REISSER AG	G	BaWü	Böblingen	1.645	1.597	1.597	1.700	1.700	H	H	H	H	H	422	413	399	415	398	H	H	H	H	S	-24	
502	Gebr. Nölke GmbH & Co. KG	D	NRW	Versmold	1.300	1.350	1.313	1.201	1.300	P	H	U	U	H	300	246	254	238	273	P	U	U	U	S	-27	
503	Rohde & Schwarz GmbH & Co. KG	D	Bay	München	6.887	7.207	7.431	7.724	7.400	H	H	U	U	U	1.328	1.366	1.362	1.221	1.300	H	H	H	H	U	-28	
504	Schubert Holding AG & Co. KG	K	NRW	Düsseldorf	8.500	8.500	9.000	9.000	9.000	H	H	U	U	U	228	230	200	200	200	H	U	U	U	U	-28	
505	Niedersächsische Wach- u. Schließgesellschaft Eggeling u. Schorling K.G.	K	NdS	Hannover	6.000	6.000	5.300	5.300	5.300	C	H	H	H	H	220	210	163	170	192	C	C	H	H	S	-28	
506	Rösler Oberflächentechnik GmbH	D	Bay	Bad Staffelstein	1.075	1.130	1.300	1.300	1.300	H	H	U	U	U	280	220	230	216	250	H	H	H	S	S	-30	
507	Brüder Schlau GmbH & Co. KG	G	NRW	Porta Westfalica	3.552	3.733	3.800	3.975	3.400	H	H	U	H	U	381	376	370	400	350	H	H	U	H	U	-31	
508	Horstmann Gruppe Bielefeld	D	NRW	Bielefeld	1.855	2.000	1.200	1.200	1.300	S	P	P	P	U	331	350	300	300	300	S	P	P	P	U	-31	
509	Fritz Schäfer GmbH	D	NRW	Neunkirchen	1.800	1.800	1.800	1.800	1.800	H	C	H	H	H	350	428	460	310	318	H	C	C	H	H	-32	
510	Schütz GmbH & Co. KGaA	D	RP	Selters	2.300	2.550	2.550	2.731	2.800	U	U	H	S	U	400	446	460	364	365	H	H	H	H	H	-35	
511	Textilkontor Walter Seidenticker GmbH & Co. KG	G	HH	Hamburg	1.791	2.202	2.224	2.316	1.940	S	S	U	U	U	211	211	204	174	174	H	H	U	U	U	-37	
512	Groz-Beckert KG	D	BaWü	Albstadt	7.000	7.200	7.150	6.300	7.000	U	U	U	U	U	470	495	410	393	433	U	U	U	U	S	-37	
513	Pond Security Service GmbH	K	He	Erlensee	4.464	3.702	3.219	2.406	2.800	H	H	H	H	H	148	175	129	112	111	H	H	H	H	H	-37	
514	Schwörer Haus KG	F	D	BaWü	Hohenstein	1.500	1.750	1.750	1.750	1.750	H	H	U	U	U	270	250	256	230	230	H	C	U	U	U	-40
515	Hans Segmüller Polstermöbelfabrik GmbH & Co. KG	D	G	Bay	Friedberg	3.623	3.703	3.696	3.244	3.244	H	C	H	U	H	689	726	685	648	648	H	H	H	U	H	-41
516	hülsta-werke Hüls GmbH & Co. KG	D	NRW	Stadtlohn	1.410	1.350	1.450	1.275	1.250	C	H	H	U	U	295	284	268	245	254	C	C	U	U	U	-41	
517	Bardusch GmbH & Co. KG	O	K	BaWü	Ettlingen	3.506	3.500	3.500	3.200	3.000	H	U	H	H	H	252	263	255	210	210	H	H	S	H	H	-42
518	Wieland Holding GmbH	D	G	Bay	Bamberg	2.279	2.254	2.220	2.151	2.000	H	H	U	U	U	223	230	221	174	180	H	H	H	H	H	-43
519	C. Melchers GmbH & Co. KG	G	HB	Bremen	1.400	1.504	1.325	1.408	1.400	H	H	U	U	H	400	385	395	373	356	H	H	H	H	S	-44	
520	Zurbrüggen Wohn-Zentrum GmbH	G	NRW	Unna	1.600	1.600	1.600	1.600	1.600	H	H	H	H	H	300	327	341	256	256	H	S	S	H	H	-44	
521	Biesterfeld AG	G	HH	Hamburg	570	569	591	618	600	U	U	U	U	H	690	837	854	655	645	H	H	U	H	S	-45	
522	Einhell Germany AG	D	G	Bay	Landau a. d. Isar	1.059	964	1.052	1.000	1.080	U	H	U	H	U	412	386	359	315	365	U	U	U	U	U	-47
523	P-D Management Industries-	D	Sa	Wilsdruff	3.024	2.939	2.900	2.494	2.500	H	U	H	H	H	333	330	357	287	285	H	H	H	H	H	-48	

DIE VOLKSWIRTSCHAFTLICHE BEDEUTUNG DER FAMILIENUNTERNEHMEN

Nr.	Inhaltsverzeichnis	WZ	B.-Land	Ort	Beschäftigte Konzern					Quelle-Konzern-B					Konzernumsatz in Mio. Euro					Quelle-Konzern-U					abs. Wachstum 2006/2010	
					2006	2007	2008	2009	2010	'06	'07	'08	'09	'10	2006	2007	2008	2009	2010	'06	'07	'08	'09	'10		
	Technologies GmbH																									
524	Gebr. Röchling KG	D	BaWü	Mannheim	6.341	6.068	6.194	5.450	5.971	H	U	U	U	U	1.051	1.091	1.068	831	1.003	U	U	U	U	U	-48	
525	Leiser Fabrikation- und Handels GmbH & Co. KG	G	B	Berlin	1.735	1.698	1.622	1.515	1.600	S	U	H	U	H	199	192	187	173	150	U	U	U	U	S	-49	
526	Stulz Holding GmbH	D	G	HH	Hamburg	3.378	3.927	4.188	4.135	4.300	U	U	U	U	600	700	737	584	550	P	P	S	H	H	-50	
527	E. G. O. Blanc und Fischer & Co. GmbH	D	BaWü	Oberderdingen	8.970	8.889	8.399	7.720	8.900	H	U	U	U	H	915	952	904	794	865	H	H	U	U	S	-50	
528	Bitburger Holding GmbH	D	RP	Bitburg	3.293	3.302	3.200	3.200	3.103	H	H	H	H	H	1.051	1.018	1.100	1.030	1.000	H	H	H	H	H	-51	
529	ProMinent Dosiertechnik GmbH	D	BaWü	Heidelberg	1.774	2.000	2.100	2.079	2.175	H	H	U	U	S	272	305	348	310	220	S	U	U	P	H	-52	
530	Fahrzeug-Werke Lueg AG	G	NRW	Bochum	1.793	1.761	1.650	1.365	1.360	H	C	P	U	U	653	617	593	594	601	H	H	P	U	U	-52	
531	SCHWENK Zement KG	D	BaWü	Ulm	4.033	3.415	3.451	3.369	2.300	U	U	U	U	H	765	700	720	665	712	H	U	U	U	S	-53	
532	Aug. Winkhaus GmbH & Co. KG	K	NRW	Telgte	2.373	2.378	2.209	1.997	2.000	U	U	U	U	U	286	283	281	220	232	U	U	U	U	S	-54	
533	AL-KO Kober Aktiengesellschaft	D	Bay	Kötz	3.981	4.200	3.921	3.703	3.600	H	U	U	U	U	662	706	681	517	605	H	H	H	H	U	-57	
534	F. S. Fehrer GmbH & Co. KG	D	Bay	Kitzingen	3.072	3.047	3.000	3.000	3.000	U	U	U	U	U	400	380	361	340	340	H	S	U	U	U	-60	
535	MAPAL Fabrik für Präzisionswerkzeuge Dr. Kress KG	D	BaWü	Aalen	2.700	2.850	3.000	3.400	3.400	H	U	U	U	H	263	265	310	215	200	H	C	U	U	H	-63	
536	KNAUF INTERFER SE	G	I	NRW	Essen	1.566	1.608	1.653	1.511	1.011	U	U	U	U	H	958	1.258	1.436	772	894	U	U	U	U	H	-64
537	Nagel Logistik-Holding GmbH & Co. KG	I	NRW	Versmold	8.350	8.462	8.959	9.160	9.600	P	U	U	U	U	1.200	1.232	1.304	1.245	1.135	P	U	U	U	S	-65	
538	persona service Verwaltungs AG & Co. KG	K	NRW	Lüdenscheid	17.500	20.500	18.000	15.000	15.000	H	H	U	U	U	536	539	541	328	470	H	S	U	H	H	-66	
539	ARBURG GmbH + Co KG	D	BaWü	Loßburg	2.000	2.000	2.000	1.680	1.680	U	H	U	U	H	327	364	350	270	260	C	U	U	H	H	-67	
540	HYMER AG	D	BaWü	Bad Waldsee	3.097	3.204	2.998	2.799	2.519	U	U	U	U	U	763	870	913	655	695	U	U	U	U	U	-68	
541	Zapp AG	D	G	NRW	Ratingen	931	957	1.070	1.058	1.000	H	H	U	U	H	319	370	325	200	250	U	U	U	U	H	-69
542	Magnet-Schultz GmbH & Co. Fabrikations- und Vertriebs-KG	D	Bay	Memmingen	1.400	1.107	1.300	1.234	1.900	H	H	H	H	U	200	180	183	144	130	H	H	H	H	H	-70	
543	Heitkamp & Thumann KG	D	NRW	Düsseldorf	2.250	2.100	1.953	1.731	1.800	U	U	U	U	U	350	360	375	275	280	U	U	U	U	H	-70	
544	Felix Schoeller Holding GmbH & Co. KG	D	NdS	Osnabrück	2.377	2.488	2.433	2.457	2.490	H	C	P	U	U	699	686	637	576	624	H	P	H	U	S	-75	
545	Rafi GmbH + Co. KG	D	BaWü	Berg/ Ravensburg	1.928	1.843	1.586	1.557	1.700	U	U	U	U	H	343	365	296	233	268	U	U	U	U	S	-75	
546	Balluf Verwaltungsgesellschaft mbH	D	BaWü	Neuhaus auf den Fildern	1.792	1.926	2.163	2.088	2.180	S	H	H	H	H	248	224	233	158	170	S	H	H	H	H	-78	
547	Steil Holding GmbH	G	D	RP	Trier	698	723	750	670	750	U	U	S	H	U	478	557	654	336	400	U	U	U	S	-78	
548	Schnellecke Group AG & Co. KG	I	NdS	Wolfsburg	11.451	12.279	13.329	12.290	14.519	U	U	U	U	U	711	711	575	685	632	U	U	U	U	U	-79	

Nr.	Inhaltsverzeichnis	WZ	B.-Land	Ort	Beschäftigte Konzern					Quelle-Konzern-B					Konzernumsatz in Mio. Euro					Quelle-Konzern-U					abs. Wachstum 2006/2010	
					2006	2007	2008	2009	2010	'06	'07	'08	'09	'10	2006	2007	2008	2009	2010	'06	'07	'08	'09	'10		
549	riha Richard Hartinger Getränke GmbH & Co. Handels-KG	D		NdS	Rinteln	2.126	2.063	2.163	2.045	2.100	H	H	U	U	H	609	573	591	527	530	H	H	H	H	H	-79
550	GP Günter Papenburg AG	D		NdS	Hannover	2.590	3.054	3.000	2.967	3.000	H	H	H	H	H	612	510	600	528	530	H	H	U	H	H	-82
551	Eisenwek Brühl GmbH	D		NRW	Brühl	1.333	1.382	1.407	1.322	1.500	S	H	H	H	H	293	331	297	179	208	H	H	H	H	S	-85
552	Eberspächer Holding GmbH & Co. KG	D		BaWü	Esslingen	5.320	5.477	5.575	5.260	5.637	H	U	U	U	U	2.023	2.250	2.240	1.342	1.934	H	U	U	U	U	-89
553	VEKA AG	D		NRW	Sendenhorst	3.333	3.450	3.621	3.360	3.520	H	H	U	U	H	691	719	728	581	601	H	H	U	U	H	-90
554	Peri-Werk Artur Schwörer GmbH & Co. KG	D		Bay	Weißenhorn	4.588	5.145	5.400	5.399	5.500	U	U	U	U	U	922	1.110	1.220	871	825	H	H	P	H	U	-97
555	NDW Beteiligungsgesellschaft mbH	G		BaWü	Eberbach	684	730	776	791	700	U	H	U	H	H	1.149	1.338	1.625	1.051	1.050	U	U	U	H	H	-99
556	HALL Tabakwaren e.K.	G		NRW	Mönchengladbach	400	378	336	338	340	H	H	U	U	U	744	661	658	644	645	U	U	U	U	U	-99
557	Dürr Aktiengesellschaft	D	K	BaWü	Stuttgart	5.650	5.936	6.143	5.712	5.915	U	U	U	U	U	1.361	1.477	1.603	1.078	1.261	U	U	U	U	U	-100
558	Peek & Cloppenburg KG	G		NRW	Düsseldorf	12.000	11.224	11.200	13.500	13.500	H	H	H	H	H	1.200	1.351	1.350	1.350	1.100	H	H	S	H	H	-100
559	Villeroy & Boch AG	D		Saar	Mettlach	9.235	9.221	10.193	9.440	8.729	U	U	U	U	U	815	849	841	715	714	U	U	U	U	U	-101
560	Lenze SE	D		NdS	Aerzen	3.032	3.222	3.449	3.203	2.897	U	U	U	U	U	529	587	621	505	417	U	U	U	U	U	-112
561	Schwing GmbH	D		NRW	Herne	2.966	3.374	3.300	3.300	3.300	H	U	U	U	U	754	816	760	631	640	U	U	H	H	H	-114
562	Nordbayerische Zeitungs- und Zeitschriftenzustellgesellschaft mbH	I		Bay	Nürnberg	2.400	2.400	2.400	2.434	2.258	C	H	C	U	S	1.238	1.238	1.238	1.233	1.119	C	C	C	U	S	-119
563	Franz Xaver Meiller Fahrzeug- und Maschinenfabrik GmbH & Co KG	D		Bay	München	1.563	1.500	1.852	1.519	1.500	U	H	H	U	U	282	336	386	160	162	U	H	U	U	H	-120
564	Fuchs Gewürze GmbH	D	G	NdS	Dissen	3.500	3.586	3.600	3.600	3.500	U	U	U	U	U	450	305	307	310	330	U	H	H	H	P	-120
565	Grillo-Werke Aktiengesellschaft	D		NRW	Duisburg	1.577	1.521	1.705	1.492	1.607	U	U	U	U	U	665	846	618	442	539	H	H	U	U	H	-126
566	Aluminiumschmelzwerk Oettinger GmbH	D		Bay	Weißenhorn	500	615	650	500	473	P	U	U	U	U	633	670	523	256	500	H	H	H	H	U	-133
567	H. Butting GmbH & Co. KG	D		NdS	Wittlingen-Knesebeck	1.388	1.447	1.713	1.580	1.100	S	U	U	U	H	395	423	450	290	250	S	S	U	U	H	-145
568	Fritz Winter Eisengießerei GmbH & Co. KG	D		He	Stadtallendorf	3.296	3.362	3.537	3.138	3.200	H	H	U	U	U	545	589	662	405	400	H	H	H	H	P	-145
569	Meyer & Meyer Internationale Spediteure GmbH & Co. KG	I		NdS	Osnabrück	1.900	2.300	2.300	2.000	2.700	H	P	U	H	S	300	200	142	135	154	H	P	U	D	S	-146
570	Möller Group GmbH & Co. KG	D		NRW	Bielefeld	2.715	2.200	1.889	1.650	1.800	H	S	U	U	U	455	260	270	270	307	H	U	U	U	S	-148
571	KATHREIN-WERKE KG	D		Bay	Rosenheim	6.300	6.425	6.019	5.620	6.271	U	U	U	U	U	1.300	1.303	1.305	1.100	1.135	U	U	U	U	U	-165
572	KLENK HOLZ AG	D		BaWü	Oberrot	1.518	1.600	1.600	1.300	1.300	H	H	H	H	H	466	526	444	302	300	H	H	H	H	H	-166
573	Leitz-Gruppe	D		BaWü	Oberkochen	6.545	6.676	6.916	4.500	4.500	U	U	U	U	U	590	626	628	202	400	U	U	U	U	U	-190
574	Hellmann Worldwide Logistics GmbH & Co. KG	I		NdS	Osnabrück	7.285	7.275	8.550	7.500	8.652	H	U	H	H	H	2.600	2.820	2.870	2.470	2.400	H	H	P	H	H	-200

DIE VOLKSWIRTSCHAFTLICHE BEDEUTUNG DER FAMILIENUNTERNEHMEN

Nr.	Inhaltsverzeichnis	WZ	B.-Land	Ort	Beschäftigte Konzern					Quelle-Konzern-B					Konzernumsatz in Mio. Euro					Quelle-Konzern-U					abs. Wachstum 2006/2010	
					2006	2007	2008	2009	2010	'06	'07	'08	'09	'10	2006	2007	2008	2009	2010	'06	'07	'08	'09	'10		
575	Adolf Prag GmbH & Co KG	G	Bay	Kempton	35	75	100	121	140	H	U	U	U	U	487	470	364	239	262	U	U	U	U	S	-225	
576	Fiege Stiftung & Co. KG	I	NRW	Greven	21.000	21.100	21.000	21.000	20.000	U	H	P	P	U	1.750	1.800	1.800	1.500	1.487	U	U	P	U	S	-263	
577	PCC SE	G	NRW	Duisburg	3.222	3.767	6.137	3.900	2.174	U	U	U	U	U	874	944	910	652	580	U	U	U	U	U	-294	
578	WOCO GmbH & Co.KG	D	He	Bad Soden-Salmünster	4.924	4.705	3.178	2.531	2.700	H	U	U	U	H	614	593	600	285	310	H	H	H	U	U	-304	
579	Franz Haniel & Cie. GmbH	G	K	NRW	Duisburg	55.889	56.261	49.143	53.243	58.141	H	H	U	U	U	27.740	29.170	26.372	24.572	27.432	H	H	H	U	U	-308
580	STO AG	D	BaWü	Stühlingen	3.913	4.056	4.155	4.145	4.249	U	U	U	U	U	855	885	947	509	541	U	U	U	U	U	-314	
581	Jakob Müller GmbH & Co. KG	D	RP	Kirn	7.182	6.609	6.657	6.537	6.600	H	H	U	U	H	1.529	1.584	1.496	1.226	1.200	H	H	U	U	H	-329	
582	PUTSCH GmbH & Co. KG	D	RP	Kaiserslautern	8.191	8.507	8.341	7.412	8.500	U	U	U	U	H	1.300	1.326	1.200	973	970	U	U	U	H	H	-330	
583	MAHAG Münchener Automobil-Handel Haberl GmbH & Co KG	D	Bay	München	1.952	1.973	2.000	1.816	1.796	H	H	U	H	H	839	795	777	757	447	H	H	H	H	H	-392	
584	Schmolz & Bickenbach KG	D	NRW	Düsseldorf	9.840	11.272	11.148	9.904	10.000	U	U	U	U	U	3.517	4.421	4.500	2.052	3.119	H	H	H	U	U	-398	
585	Schörghuber Stiftung & Co. Holding KG	D	K	Bay	München	6.168	6.279	5.601	6.300	5.400	U	U	U	U	U	1.641	1.731	1.800	1.180	1.120	U	H	H	U	U	-521
586	MEDION AG	D	G	NRW	Essen	1.605	1.659	1.604	1.408	1.639	U	U	U	U	U	1.605	1.659	1.604	1.408	1.007	U	U	U	U	U	-598
587	Carl Spaeter GmbH	G	NRW	Duisburg	1.809	1.855	1.959	1.699	1.685	U	U	U	U	H	1.453	1.722	1.858	958	848	H	H	U	U	S	-605	
588	Schmitz Cargobull AG	D	NRW	Horstmar	3.085	3.189	3.711	4.126	3.195	H	H	H	U	U	1.308	1.685	1.620	1.594	666	H	H	P	U	U	-642	
589	BMW Mineralöl Versorgungsgesellschaft mbH	D	G	B	Berlin	48	49	58	172	172	S	U	U	U	H	2.137	1.316	1.235	1.157	1.261	U	U	U	U	U	-876
590	DAUN & Cie. Aktiengesellschaft	D	G	NdS	Rastede	16.949	14.677	12.460	10.834	14.000	H	U	U	U	H	1.867	2.008	1.457	934	930	H	H	U	U	H	-937
591	Delton AG	K	He	Bad Homburg	32.795	30.496	11.915	8.879	7.000	U	U	U	U	U	2.597	2.746	2.463	1.285	1.550	U	U	U	H	U	-1.047	
592	CRONIMET Holding GmbH	K	BaWü	Karlsruhe	4.063	4.180	4.340	4.710	4.710	U	H	S	U	U	3.081	3.164	2.162	1.266	1.400	U	U	U	U	H	-1.681	
593	Bertelsmann AG	D	NRW	Gütersloh	97.132	102.397	106.083	102.983	104.419	U	U	U	U	U	19.297	18.758	16.249	15.364	15.800	U	U	U	U	U	-3.497	
594	Tengelmann Warenhandels-gesellschaft KG	G	NRW	Mülheim a.d. Ruhr	137.878	136.797	93.743	70.594	80.282	U	U	U	U	U	25.700	24.520	24.170	11.340	10.520	U	U	U	U	U	-15.180	

Tab. 6-11: Top 500 Familienunternehmen (Umsatz) nach relativem Umsatzwachstum 2006–2010

Nr.	Inhaltsverzeichnis	WZ	B.-Land	Ort	Beschäftigte Konzern					Quelle-Konzern-B					Konzernumsatz in Mio. Euro					Quelle-Konzern-U					rel. Wachstum 2006/2010	
					2006	2007	2008	2009	2010	'06	'07	'08	'09	'10	2006	2007	2008	2009	2010	'06	'07	'08	'09	'10		
1	SMA Solar Technologies AG	D	He	Niesetal	1.245	1.600	2.513	2.954	4.466	U	U	U	U	U	194	327	681	934	1.920	U	U	U	U	U	890	
2	Centrotherm photovoltaics AG	D	BaWü	Blaubeuren	64	178	1.050	1.131	1.448	U	U	U	U	U	109	166	375	509	624	U	U	U	U	U	472	
3	Mühlen Gruppe (Mühlen ApS & Co. KG)	D	SH	Böklund	1.009	2.038	2.320	2.300	3.000	U	U	U	U	U	219	427	539	540	800	U	U	U	U	U	266	
4	B. & C. Tönnies Fleischwerk GmbH & Co. KG	G	NRW	Rheda-Wiedenbrück	4.000	5.000	5.000	7.430	7.600	H	H	H	U	U	1.250	3.000	3.900	4.000	4.300	H	H	H	U	U	244	
5	Gries Deco Company GmbH	G	Bay	Niedernberg	762	1.030	1.380	2.200	3.200	S	U	U	U	U	46	67	85	115	158	U	U	U	U	H	243	
6	Detlef Hegemann Aktiengesellschaft	D	K	HB	Bremen	4.352	4.145	4.000	4.000	4.000	S	H	U	U	U	300	550	756	681	1.000	P	S	S	P	U	233
7	Richter + Frenzel GmbH + Co. KG	G	Bay	Würzburg	3.000	3.700	3.411	3.260	3.260	H	H	U	U	H	279	849	867	890	890	H	H	S	H	H	219	
8	Wepa Papierfabrik P. Krenzel GmbH & Co. KG	D	NRW	Arnsberg	1.162	1.458	1.943	2.723	2.900	U	U	U	U	U	328	389	555	810	950	U	U	U	D	U	190	
9	SOLARWATT AG	D	F	Sa	Dresden	382	461	458	430	470	U	U	U	U	U	145	203	307	295	385	U	U	U	U	U	166
10	COMBERA GmbH-Agentur für Werbung und Verkaufsförderung am POS	K	Bay	München	5.186	5.958	4.354	4.800	4.800	D	D	D	U	U	50	54	80	90	121	U	U	U	U	P	144	
11	POCO-Domäne Holding GmbH	G	NRW	Bergkamen	2.720	5.000	5.300	5.700	5.700	U	U	S	U	U	330	800	840	895	750	U	U	P	P	H	127	
12	ATON GmbH	K	He	Fulda	7.222	13.506	15.397	12.475	13.000	U	U	U	U	H	756	1.503	1.876	1.430	1.701	P	U	U	U	U	125	
13	Alnatura Produktions- und Handels GmbH	G	D	He	Bickenbach	758	996	989	1.265	1.500	H	H	H	U	H	182	246	304	361	399	H	P	P	U	U	119
14	Bohnhorst Agrarhandel GmbH	A	G	NdS	Steimbke	147	147	132	136	132	U	U	U	U	H	203	306	302	439	439	H	H	S	H	H	116
15	AVECO Holding Aktiengesellschaft	K	He	Frankfurt	22.369	24.196	25.657	25.935	26.000	U	U	U	U	H	549	659	727	918	1.170	U	U	U	U	H	113	
16	EUROPA-PARK Freizeit- und Familienpark Mack KG	O	BaWü	Rust	2.800	3.000	3.000	3.000	3.100	C	H	H	S	U	145	150	225	300	309	S	H	H	P	S	113	
17	Germanischer Lloyd AG	K	HH	Hamburg	3.212	4.048	5.294	6.760	6.900	U	U	U	U	U	364	422	544	686	741	U	U	U	U	U	104	
18	Heitkamp BauHolding GmbH	F	D	NRW	Herne	1.041	1.090	1.077	1.117	1.000	S	H	U	U	H	148	300	312	303	300	H	U	U	H	H	103
19	Rethmann AG & Co. KG	I	O	NRW	Selm	29.771	35.111	39.128	37.748	41.000	U	U	U	U	U	4.736	7.221	9.600	7.078	9.300	H	H	H	H	U	96
20	J. Bauer GmbH & Co. KG	D	G	Bay	Wasserburg	600	607	600	450	508	H	U	U	H	U	282	460	512	512	548	S	U	U	H	S	94
21	GOLDBECK GmbH	F	NRW	Bielefeld	1.619	1.824	1.998	2.383	2.389	U	U	U	U	U	550	757	1.040	1.279	1.050	C	C	C	H	U	91	
22	Pampus Industriebeteiligungen GmbH & Co. KG	D	NRW	Iserlohn	1.797	1.763	1.800	1.800	1.800	H	H	H	H	H	835	965	1.242	1.200	1.591	H	H	H	H	S	91	
23	Getreide AG	G	I	SH	Kappeln	613	634	600	679	680	H	U	H	H	H	608	966	982	1.152	1.152	H	H	S	H	H	89
24	Enercon GmbH	D	NdS	Aurich	8.000	11.000	12.000	13.000	12.000	H	H	U	U	U	1.900	2.400	3.150	3.400	3.570	H	P	P	P	P	88	
25	Scholz AG	D	G	BaWü	Essingen	3.117	5.254	5.000	6.500	6.500	H	H	P	U	U	2.192	3.457	4.700	2.400	4.000	H	H	U	U	U	82
26	HERAEUS HOLDING GmbH	D	He	Hanau	11.275	11.875	12.830	12.340	12.900	U	U	U	U	U	12.080	12.190	15.914	16.220	22.025	U	U	U	U	U	82	
27	Max Weishaupt GmbH	D	BaWü	Schwendi	2.800	2.800	2.800	3.000	3.000	C	U	U	U	U	265	392	455	460	483	H	H	H	U	U	82	
28	Schottel GmbH	D	RP	Spay	499	786	820	820	820	U	H	H	H	H	150	186	266	270	270	U	U	U	U	H	80	

DIE VOLKSWIRTSCHAFTLICHE BEDEUTUNG DER FAMILIENUNTERNEHMEN

Nr.	Inhaltsverzeichnis	WZ	B.-Land	Ort	Beschäftigte Konzern					Quelle-Konzern-B					Konzernumsatz in Mio. Euro					Quelle-Konzern-U					rel. Wachstum 2006/2010
					2006	2007	2008	2009	2010	'06	'07	'08	'09	'10	2006	2007	2008	2009	2010	'06	'07	'08	'09	'10	
29	Köster AG	F	NdS	Osnabrück	764	1.000	1.008	949	1.000	H	H	H	H	U	447	461	858	574	800	H	U	U	U	U	79
30	Maschinenfabrik Alfing Kessler GmbH	D	BaWü	Aalen	1.263	1.300	1.250	1.250	1.200	S	U	H	H	U	171	215	232	203	306	U	U	U	U	H	79
31	opta data Abrechnungs GmbH	N	NRW	Essen	913	1.043	1.153	1.270	1.600	U	U	U	U	U	50	59	61	71	89	U	U	U	U	S	78
32	Heinrich J. Kesseböhmer KG	D	NdS	Bad Essen	920	1.750	1.750	1.700	1.750	C	U	P	P	U	168	250	275	255	295	C	U	P	P	P	76
33	Gustav Stabernack GmbH	D	He	Lauterbach	1.800	1.800	1.815	1.947	2.000	H	S	U	U	P	171	230	260	234	300	U	U	U	U	H	75
34	GLOBUS Holding GmbH & Co. KG	G	Saar	St. Wendel	27.994	29.247	30.000	30.000	31.000	S	U	U	U	U	3.401	3.605	4.176	5.770	5.900	C	C	C	U	U	73
35	Schüller Möbelwerk KG	G	Bay	Herrrieden	922	964	985	1.044	1.100	S	S	H	H	U	150	162	220	242	260	S	H	H	H	H	73
36	Haribo GmbH & Co. KG	D	NRW	Bonn	6.000	6.000	6.000	6.000	6.000	S	S	P	P	U	1.400	1.500	1.700	2.000	2.426	P	P	U	P	S	73
37	Biotronik SE & Co. KG	N	B	Berlin	1.204	1.356	1.551	1.828	2.000	U	H	U	U	H	265	340	385	453	455	U	U	U	U	H	72
38	RMM Metallhandel GmbH	G	NRW	Mülheim a.d. Ruhr	15	20	30	35	30	H	H	H	U	H	580	782	869	1.000	985	H	H	H	H	S	70
39	ARWA Personaldienstleistungen GmbH	K	RP	Nieder-Olm	3.000	3.000	3.140	3.000	3.000	C	P	H	H	H	61	75	79	79	103	C	C	H	H	S	69
40	Amazonen-Werke H. Dreyer GmbH & Co. KG	D	NdS	Hasbergen	1.452	1.051	1.111	1.734	1.500	H	H	H	H	H	241	290	380	300	405	U	U	U	H	H	68
41	Görtz GmbH	G	HH	Hamburg	3.500	3.450	3.400	3.800	3.800	H	H	U	U	U	248	256	310	330	415	D	D	P	P	P	67
42	Einrichtungshaus Ostermann GmbH & Co. KG	G	NRW	Witten	1.275	1.250	1.300	1.300	1.300	S	H	H	H	H	180	305	270	300	301	H	P	H	H	H	67
43	Karl Storz GmbH & Co. KG	D	BaWü	Tuttlingen	2.918	3.798	3.800	3.800	3.800	H	H	H	H	H	521	786	888	866	870	H	H	H	H	H	67
44	Optima-Maschinenfabrik Dr. Bühler GmbH & Co.	D	BaWü	Schwäbisch-Hall	1.060	1.111	1.200	1.300	1.293	H	C	U	U	S	151	172	173	218	252	H	H	H	H	S	67
45	Verlag Nürnberger Presse Druckhaus Nürnberg GmbH & Co.	D	Bay	Nürnberg	1.450	1.450	1.600	1.600	1.600	S	H	H	H	H	140	140	145	200	233	C	C	S	H	S	66
46	Peter Kattenbeck GmbH	K	Bay	Nürnberg	3.807	3.821	3.951	3.981	5.800	U	U	U	U	U	38	40	41	41	63	U	U	U	U	U	66
47	ebm-Papst Gruppe	D	BaWü	Mulfingen	6.407	9.807	9.677	10.226	11.118	H	U	P	P	U	791	1.050	1.056	986	1.311	H	U	P	P	U	66
48	Müller Ltd. & Co. KG	G	BaWü	Ulm	17.500	20.000	22.000	21.521	23.110	C	H	U	U	U	1.471	1.746	1.815	2.224	2.429	H	S	U	U	U	65
49	PHW-Gruppe LOHMANN & CO. AG	A	NdS	Visbek	4.228	4.645	4.750	5.000	5.000	U	H	U	U	U	1.272	1.590	1.930	2.003	2.100	U	U	U	U	U	65
50	NEW YORKER SE	G	NdS	Braunschweig	4.868	5.000	6.497	7.435	7.500	H	S	U	U	H	790	1.000	1.124	1.238	1.300	S	H	U	U	H	65
51	TRIMET ALUMINIUM AG	D	NRW	Essen	1.224	1.356	1.545	1.554	1.568	U	U	U	U	U	530	1.067	1.112	827	871	U	U	U	U	U	64
52	Krauss-Maffei Wegmann GmbH & Co. KG	D	Bay	München	2.792	2.936	3.119	3.153	3.500	H	H	U	U	U	959	1.276	1.430	1.235	1.565	H	H	H	H	S	63
53	Schön Klinik Verwaltung GmbH	N	Bay	Prien	4.600	5.200	5.800	7.300	7.600	S	H	P	U	U	344	415	476	531	558	U	H	U	U	U	62
54	Big Dutchman International GmbH	G	NdS	Vechta	1.175	1.380	1.484	1.500	1.570	U	U	U	H	H	370	450	475	460	600	U	U	U	H	H	62
55	O. & L. Sels GmbH & Co. KG	D	NRW	Neuss	90	90	88	87	90	H	H	H	H	H	185	201	293	221	300	H	H	U	U	H	62
56	K.-H. Weidler GmbH	K	BaWü	Weinheim	1.469	1.751	1.680	1.826	2.500	D	H	H	H	U	80	81	80	104	129	H	H	S	S	S	61

Nr.	Inhaltsverzeichnis	WZ		B.-Land	Ort	Beschäftigte Konzern					Quelle-Konzern-B					Konzernumsatz in Mio. Euro					Quelle-Konzern-U					rel. Wachstum 2006/2010
						2006	2007	2008	2009	2010	'06	'07	'08	'09	'10	2006	2007	2008	2009	2010	'06	'07	'08	'09	'10	
57	Käserei Champignon Hofmeister GmbH & Co. KG	D	G	Bay	Lauben	803	800	899	887	1.000	U	U	U	U	U	275	275	289	340	440	C	C	S	H	U	60
58	Fressnapf Tiernahrungs GmbH	G		NRW	Krefeld	4.800	5.900	7.000	8.000	8.000	S	H	U	U	U	801	921	1.058	1.187	1.278	U	U	U	U	U	60
59	Bauerfeind AG	D		Th	Zeulenroda	1.843	1.676	1.706	2.018	2.000	U	U	U	U	U	159	165	165	193	250	H	P	U	U	H	57
60	König GmbH & Co. KG	D		NdS	Moringen	1.300	1.400	1.500	1.500	1.500	H	C	U	U	U	80	85	85	102	125	H	H	H	H	S	56
61	Friedrich Boysen GmbH & Co. KG	D		BaWü	Altensteig	1.310	1.530	1.580	1.680	1.800	U	U	U	U	H	480	585	640	634	740	U	U	U	U	H	54
62	dm-drogerie markt GmbH + Co. KG	G		BaWü	Karlsruhe	24.722	27.054	30.719	33.918	36.224	U	U	U	U	U	3.672	4.150	4.705	5.190	5.650	U	U	U	U	U	54
63	Vetter Pharma-Fertigung GmbH & Co. KG	D		BaWü	Ravensburg	1.600	1.900	2.300	2.400	2.400	C	H	C	U	U	220	239	251	300	338	C	H	S	H	S	54
64	AUMA Riester Verwaltungsgesellschaft mbH	D		BaWü	Mülheim	1.500	1.300	1.300	1.300	1.500	U	H	H	H	H	235	208	210	211	360	S	H	H	H	H	53
65	Dorfner Gruppe	K	H	Bay	Nürnberg	6.770	7.000	8.000	8.800	9.000	H	S	P	U	U	117	130	154	161	179	H	H	P	U	U	53
66	Gauselmann-Gruppe	O		NRW	Espelkamp	5.493	4.996	5.325	6.002	6.300	H	H	U	U	U	1.007	872	887	1.269	1.540	U	U	U	U	U	53
67	FTI Touristik GmbH	I		Bay	München	530	1.103	1.200	1.419	1.419	H	H	U	U	U	698	865	879	1.093	1.066	H	H	U	P	U	53
68	Josef Marschall GmbH	G		Bay	Schwaig	19	21	25	25	26	H	H	H	H	H	298	370	585	521	454	H	H	H	H	H	52
69	FEV GmbH	D		NRW	Aachen	1.152	1.301	1.610	1.677	1.621	U	U	U	U	S	142	161	207	195	216	U	U	U	U	H	52
70	Wortmann Schuh-Holding KG	D	G	NRW	Detmold	680	730	780	850	900	H	U	H	U	U	625	741	741	830	950	H	H	H	U	U	52
71	CTS EVENTIM AG	O	K	HB	Bremen	720	1.007	1.111	1.143	1.479	U	U	U	U	U	343	384	404	467	520	U	U	U	U	U	52
72	ElringKlinger AG	D		BaWü	Dettingen	3.269	3.602	4.175	4.676	4.171	U	U	U	U	U	528	608	658	579	796	U	U	U	U	U	51
73	Miele & Cie. KG	D		NRW	Gütersloh	15.019	15.949	16.163	16.561	16.561	U	U	U	U	U	1.879	2.146	2.200	2.830	2.830	H	H	H	U	U	51
74	Meffert AG Farbwerke	D	G	RP	Bad Kreuznach	999	1.083	1.100	900	900	H	H	H	H	H	192	194	200	181	288	H	H	H	H	H	50
75	Rational Gebäudereinigung GmbH & Co. KG	K		NdS	Delmenhorst	5.000	5.000	5.000	5.000	4.800	H	H	H	U	H	54	54	50	59	81	S	H	H	U	S	50
76	Schwarz-Gruppe	G		BaWü	Neckarsulm	240.000	260.000	280.000	290.000	310.000	S	P	P	P	P	40.000	44.000	54.000	54.800	60.000	S	P	P	P	P	50
77	Marc Cain GmbH	D		BaWü	Bodelshausen	1.836	1.915	2.000	2.700	2.735	S	C	U	P	U	123	137	150	160	184	H	H	U	H	U	50
78	HK Food GmbH	G	H	NRW	Düsseldorf	6.067	6.697	7.320	7.266	8.376	S	S	H	U	U	622	730	759	729	930	S	S	H	U	U	49
79	KWS SAAT AG	D		NdS	Einbeck	2.652	2.739	2.856	3.215	3.492	U	U	U	U	U	505	538	599	717	754	U	U	U	U	U	49
80	Brose Fahrzeugteile GmbH & Co. KG	D		Bay	Coburg	9.132	9.948	14.290	14.172	17.191	U	U	U	U	U	2.339	2.481	2.802	2.574	3.474	U	U	U	U	U	49
81	MERCK KG auf Aktien	D		He	Darmstadt	29.774	30.791	31.971	33.062	40.562	U	U	U	U	U	6.259	7.057	7.558	7.747	9.290	U	U	U	U	U	48
82	Hugo Pfohe GmbH	G		HH	Hamburg	1.139	1.169	1.242	1.064	1.050	H	H	U	U	H	203	217	331	295	300	H	H	H	H	H	48
83	Geobra Brandstätter GmbH & Co. KG	D		Bay	Zirndorf	2.721	2.861	2.973	3.060	3.250	U	U	U	U	U	379	459	496	518	559	H	U	U	U	U	47
84	Dirk Rossmann GmbH	G		NdS	Burgwedel	15.000	24.000	26.000	29.000	30.000	U	H	U	U	U	2.769	3.160	3.850	4.609	4.084	U	U	U	U	U	47
85	Schüco International KG	D		NRW	Bielefeld	3.289	3.278	3.345	3.412	3.303	U	U	U	U	U	1.306	1.435	1.779	1.607	1.926	U	U	U	U	U	47
86	HERRENKNECHT AG	D		BaWü	Schwanau	1.849	2.345	2.915	3.165	3.271	U	U	U	U	U	646	838	926	866	952	U	U	U	U	U	47
87	Biotest Aktiengesellschaft	D	G	He	Dreieich	1.149	1.727	1.952	1.983	1.721	U	U	U	U	U	282	326	423	440	413	U	U	U	U	U	46
88	Fielmann AG	D	G	HH	Hamburg	11.160	11.858	12.608	13.235	13.733	U	U	U	U	U	793	839	903	1.113	1.159	U	U	U	U	U	46

DIE VOLKSWIRTSCHAFTLICHE BEDEUTUNG DER FAMILIENUNTERNEHMEN

Nr.	Inhaltsverzeichnis	WZ	B.-Land	Ort	Beschäftigte Konzern					Quelle-Konzern-B					Konzernumsatz in Mio. Euro					Quelle-Konzern-U					rel. Wachstum 2006/2010	
					2006	2007	2008	2009	2010	'06	'07	'08	'09	'10	2006	2007	2008	2009	2010	'06	'07	'08	'09	'10		
89	Beiselen GmbH	G	BaWü	Ulm	325	335	320	325	330	H	H	H	H	H	685	905	1.188	939	1.000	H	H	H	H	H	46	
90	J. Bunting Beteiligungs AG	G	NdS	Leer	6.260	7.034	7.500	9.943	9.900	H	H	U	H	H	1.233	1.305	1.600	1.615	1.800	H	H	P	H	H	46	
91	Röhm GmbH	D	BaWü	Sontheim	1.200	1.600	1.900	1.900	1.900	C	H	U	U	U	138	200	201	172	201	H	U	S	U	S	46	
92	Lindner Hotels AG	G	NRW	Düsseldorf	1.520	1.520	1.850	2.150	2.000	H	H	H	H	U	114	131	156	148	166	U	U	U	U	U	46	
93	Heinrich Deichmann-Schuhe GmbH & Co. KG	G	NRW	Essen	24.900	26.500	28.100	29.000	29.000	U	U	U	U	U	2.710	2.941	3.120	3.400	3.930	U	U	U	U	U	45	
94	Zollern GmbH & Co. KG	D	BaWü	Sigmaringen	1.861	2.695	3.100	2.962	3.200	H	U	U	U	U	345	422	525	577	498	H	H	H	H	H	44	
95	Hübner GmbH	D	He	Kassel	1.267	1.605	1.747	1.700	1.590	H	U	U	U	H	167	211	221	240	241	H	H	S	H	H	44	
96	Messer Holding GmbH	D	He	Sulzbach	4.247	4.380	4.696	5.211	5.288	U	U	U	U	U	630	705	795	797	909	U	U	U	U	U	44	
97	Wanzl Metallwarenfabrik GmbH	D	Bay	Leipheim	2.007	3.000	3.300	3.700	3.500	H	H	U	H	U	292	341	345	380	420	H	H	H	U	S	44	
98	Bartels-Langness Handelsgesellschaft mbH & Co. KG	G	SH	Kiel	10.000	12.000	13.500	13.385	13.668	P	S	P	S	S	2.100	2.650	3.200	2.710	3.000	P	P	P	P	P	43	
99	FERCHAU Engineering GmbH	K	NRW	Gummersbach	3.100	3.800	4.034	3.558	4.100	H	C	U	U	U	210	270	310	260	300	H	H	U	U	U	43	
100	KOHL MEDICAL AG	D	Saar	Merzig	984	1.400	1.400	1.400	1.100	U	C	U	U	H	706	880	854	920	1.008	U	U	U	U	S	43	
101	Dr. Alexander Wacker Familiengesellschaft mbH	D	Bay	München	14.669	15.044	15.922	15.618	16.314	U	U	U	U	U	3.337	3.781	4.298	3.719	4.748	U	U	U	U	U	42	
102	Gausepohl Fleisch GmbH	D	NdS	Dissen	800	836	840	840	850	H	H	H	H	P	352	470	497	400	500	P	H	S	P	P	42	
103	Meisterbäckerei-Steinecke GmbH & Co. KG	D	G	NdS	Mariental	1.450	1.500	1.500	1.500	1.500	C	H	C	C	C	110	120	128	130	156	H	H	H	H	S	42
104	Merz GmbH & Co. KGaA	D	G	He	Frankfurt	1.915	2.052	1.619	1.745	2.131	H	H	U	U	U	475	536	547	590	673	H	H	U	U	U	42
105	Wessels + Müller AG	G	NdS	Osnabrück	1.998	1.949	2.618	2.585	1.990	U	C	U	U	H	461	501	525	552	650	U	S	U	U	U	41	
106	Gebr. Brass GmbH	G	Bay	Aschaffenburg	644	1.021	1.100	1.100	900	H	H	H	H	P	284	273	275	350	400	H	H	H	H	P	41	
107	KEMNA BAU Andreae GmbH & Co. KG	C	F	SH	Pinneberg	1.047	1.176	1.400	1.335	1.400	C	U	U	U	U	227	251	255	306	320	C	C	H	H	H	41
108	ATR Landhandel GmbH & Co. KG	G	SH	Ratzeburg	623	637	650	636	650	H	H	H	H	H	462	655	655	611	650	H	H	H	H	H	41	
109	THIMM Holding GmbH + Co. KG	D	K	NdS	Northeim	1.402	1.480	1.502	1.512	1.748	U	U	U	U	U	237	292	312	280	333	U	U	U	U	U	41
110	Gerry Weber International Aktiengesellschaft	D	NRW	Halle (Westf.)	1.868	2.018	2.268	2.420	2.700	H	U	H	U	U	443	507	570	594	622	U	U	U	U	U	40	
111	Sarstedt AG & Co.	D	NRW	Nümbrecht	2.250	2.250	2.500	2.500	2.600	S	H	U	U	H	460	460	575	598	645	H	H	H	H	S	40	
112	Max Aicher Gruppe	F	Bay	Freilassing	2.693	2.562	2.693	2.800	3.000	H	U	U	S	U	785	1.020	1.500	1.000	1.100	H	U	U	S	U	40	
113	SCHOKINAG Schokolade-Industrie Herrmann GmbH & Co. KG	D	BaWü	Mannheim	180	180	184	183	250	H	H	U	U	H	200	205	210	228	280	H	S	H	H	H	40	
114	Westfalen AG	D	G	NRW	Münster	1.115	1.141	1.184	1.217	1.227	H	H	U	U	U	1.192	1.343	1.531	1.404	1.668	H	H	U	U	U	40
115	H Y D A C Technology GmbH	D	G	Saar	Sulzbach	287	321	329	267	270	H	H	H	U	H	236	289	328	230	330	H	H	H	H	H	40
116	Asklepios Kliniken GmbH	N	HH	Hamburg	22.546	25.127	25.700	26.123	26.123	U	U	U	U	U	1.649	1.860	2.022	2.163	2.305	U	U	U	U	U	40	
117	Voith AG	D	BaWü	Heidenheim	33.773	36.844	41.384	39.329	39.754	H	H	H	U	U	3.739	4.190	4.909	5.085	5.198	H	H	U	U	U	39	
118	Agrarfrost GmbH & Co. KG	D	NdS	Willeshäusen	600	600	625	500	500	H	H	H	H	U	180	216	227	250	250	H	H	H	H	H	39	
119	Bischof + Klein GmbH & Co.	D	NRW	Lengerich	2.211	2.345	2.238	2.150	2.400	S	U	U	U	U	303	295	441	373	420	S	U	U	U	H	39	

Nr.	Inhaltsverzeichnis	WZ	B.-Land	Ort	Beschäftigte Konzern					Quelle-Konzern-B					Konzernumsatz in Mio. Euro					Quelle-Konzern-U					rel. Wachstum 2006/2010		
					2006	2007	2008	2009	2010	'06	'07	'08	'09	'10	2006	2007	2008	2009	2010	'06	'07	'08	'09	'10			
	KG																										
120	Ferdinand Bilstein GmbH + Co. KG	D	NRW	Ennepetal	548	566	601	605	600	U	H	H	H	H	202	228	233	228	280	U	H	H	H	H		38	
121	Schwanhäußer Industrie Holding GmbH & Co. KG	D	Bay	Heroldsberg	3.082	3.257	3.365	3.879	3.519	U	U	H	U	U	286	340	372	370	396	H	H	H	U	U		38	
122	H. Gautzsch GmbH Co. KG	D	NRW	Münster	742	778	1.026	1.098	1.026	U	U	U	U	H	224	244	274	309	310	U	U	U	U	H		38	
123	Grimme Landmaschinen GmbH & Co. KG	D	NdS	Damme	1.002	1.171	1.421	1.377	1.600	U	U	U	U	U	165	222	274	228	228	U	U	U	U	U		38	
124	Gebr. Heinemann	G	HH	Hamburg	5.052	4.883	5.000	4.200	5.000	S	H	H	H	U	1.448	1.700	1.900	1.729	2.000	S	H	U	H	H		38	
125	Veritas AG	D	He	Gelnhausen	3.004	3.067	2.929	2.657	3.820	U	U	U	U	U	367	416	432	377	505	U	U	U	U	U		38	
126	Läpple AG	D	BaWü	Heilbronn	2.080	2.369	2.976	3.429	3.800	U	U	U	U	H	349	373	514	491	480	U	U	U	U	H		37	
127	JT Vermögensverwaltungsgesellschaft mbH	K	NdS	Hannover	5.063	5.043	5.371	5.200	5.200	U	U	U	H	H	74	74	77	77	101	H	U	U	H	S		37	
128	Helm AG	G	HH	Hamburg	1.214	1.243	1.324	1.342	1.366	U	H	U	U	U	5.811	7.751	9.121	4.928	7.957	U	U	U	U	U		37	
129	Siegfried Jacob Metallwerke GmbH & Co. KG	D	NRW	Ennepetal	286	281	262	250	248	H	U	U	U	U	225	368	309	307	308	U	U	U	H	H		37	
130	KATAG AG	G	K	NRW	Bielefeld	385	388	368	320	320	H	H	U	U	U	587	665	675	711	803	U	U	U	U	U		37
131	Ratio Handel Gesellschaft mit beschränkter Haftung	G		NRW	Münster	2.284	2.443	2.349	2.260	2.500	S	H	H	H	P	636	652	669	630	870	H	H	H	H	P		37
132	Klüh Service Management GmbH	K	H	NRW	Düsseldorf	31.478	35.076	38.694	40.791	41.114	U	U	U	U	U	463	537	617	620	633	U	U	U	U	U		37
133	Mann + Hummel Holding GmbH	D	BaWü	Ludwigsburg	10.739	11.589	12.403	11.787	13.201	U	U	U	U	U	1.596	1.750	1.825	1.670	2.180	H	H	U	U	U		37	
134	H. Stoll GmbH & Co. KG	D	BaWü	Reutlingen	732	988	982	950	950	H	H	U	U	H	241	294	294	292	329	H	H	H	H	S		37	
135	KAESER KOMPRESSOREN GmbH	D	Bay	Coburg	2.356	2.483	2.679	2.644	4.000	U	U	U	U	U	420	504	510	404	573	H	H	H	H	H		36	
136	SIEGENIA-AUBI KG	D	NRW	Wilnsdorf	1.800	1.800	1.800	1.800	1.800	H	H	H	H	H	300	300	463	370	409	H	H	H	H	S		36	
137	Ernsting's family GmbH & Co. KG	G	NRW	Coesfeld	6.734	7.550	7.992	8.332	9.162	U	U	U	U	U	513	550	578	624	699	U	U	U	U	U		36	
138	Aerzener Maschinenfabrik GmbH	D	NdS	Aerzen	1.299	1.416	1.650	1.650	1.800	H	U	U	U	U	213	260	270	280	290	H	U	U	U	U		36	
139	Alois Dallmayr KG	G	Bay	München	1.500	1.517	1.588	1.666	2.037	H	H	H	H	H	464	490	525	569	631	H	H	H	H	H		36	
140	Hirschvogel Holding GmbH	D	Bay	Denklingen	2.411	2.567	2.735	2.700	3.010	H	H	U	U	H	441	523	506	500	600	H	H	H	H	U		36	
141	Oettinger Brauerei GmbH	D	Bay	Oettingen	1.061	1.112	1.100	1.211	1.200	H	C	H	H	H	309	349	350	410	420	H	H	H	H	H		36	
142	Gottfried Schultz GmbH & Co. KG	G	NRW	Ratingen	1.880	1.880	1.900	1.900	1.900	H	S	U	U	U	732	698	985	1.009	993	H	H	P	P	S		36	
143	Deutsche Amphibolin-Werke von Robert Murjahn Stiftung & Co KG	D	He	Ober-Ramstadt	3.321	3.493	3.854	3.862	4.500	H	U	U	U	U	738	810	900	885	1.000	H	U	U	H	U		35	
144	Vitanas GmbH & Co. KGaA	N	B	Berlin	2.185	2.331	2.511	2.747	3.540	U	U	U	U	U	113	122	132	145	153	U	U	U	U	U		35	
145	Kötter Services	K	NRW	Essen	10.800	12.000	12.400	12.400	13.500	C	H	U	U	U	225	262	280	280	303	C	C	U	U	U		35	
146	Faber-Castell AG	D	Bay	Stein	6.498	7.078	7.196	7.112	6.984	H	U	H	U	U	336	371	418	428	451	H	H	U	U	U		34	

DIE VOLKSWIRTSCHAFTLICHE BEDEUTUNG DER FAMILIENUNTERNEHMEN

Nr.	Inhaltsverzeichnis	WZ	B.-Land	Ort	Beschäftigte Konzern					Quelle-Konzern-B					Konzernumsatz in Mio. Euro					Quelle-Konzern-U					rel. Wachstum 2006/2010	
					2006	2007	2008	2009	2010	'06	'07	'08	'09	'10	2006	2007	2008	2009	2010	'06	'07	'08	'09	'10		
147	Malerwerkstätten Heinrich Schmid GmbH & Co. KG	D	BaWü	Reutlingen	2.087	2.806	2.993	3.037	3.286	U	U	U	U	U	212	231	249	273	284	U	U	U	U	U	34	
148	Hörmann Holding GmbH & Co. KG	D	K	Bay	Kirchseeon	2.564	3.111	4.100	3.879	3.702	H	U	U	U	U	420	531	765	472	561	H	H	U	H	H	34
149	Krüger GmbH & Co. KG	D	NRW	Bergisch Gladbach	4.400	4.300	4.274	4.185	4.400	U	U	U	U	U	1.183	1.560	1.346	1.119	1.580	H	U	U	U	U	34	
150	Bier-Hövelmann GmbH & Co. KG	G	NRW	Duisburg	500	500	500	500	800	H	H	H	H	U	487	437	470	572	650	U	U	U	U	H	33	
151	SEW-EURODRIVE GmbH & Co KG	D	BaWü	Bruchsal	11.000	11.000	13.000	12.079	12.116	H	H	U	U	U	1.500	1.800	1.800	1.882	2.000	H	H	U	H	U	33	
152	Teekanne Holding GmbH	D	G	NRW	Düsseldorf	1.250	1.238	1.211	1.221	1.500	U	U	U	U	H	177	188	191	203	236	U	U	U	U	S	33
153	B. Braun Melsungen AG	D	He	Melsungen	31.127	35.810	37.601	39.504	41.666	U	U	U	U	U	3.321	3.573	3.786	4.028	4.423	U	U	U	U	U	33	
154	Phoenix Contact GmbH & Co. KG	D	NRW	Blomberg	7.943	8.785	10.200	11.000	11.000	U	U	U	U	U	941	1.116	1.184	1.200	1.250	H	H	H	H	H	33	
155	Hager SE	D	K	Saar	Blieskastel	9.352	9.000	10.000	11.000	11.200	H	H	U	U	U	1.069	1.184	1.370	1.300	1.420	C	C	U	U	U	33
156	LEIPA Georg Leinfelder GmbH	D	BBG	Schwedt	1.364	1.354	1.285	1.254	1.500	U	U	U	U	U	497	497	517	467	660	U	U	U	U	U	33	
157	ifm electronic gmbh	D	NRW	Essen	2.841	3.200	3.426	3.381	3.500	H	H	U	U	U	354	398	421	322	470	C	H	U	U	U	33	
158	Johann Hay GmbH & Co. Automobiltechnik	D	RP	Bad Sobernheim	1.228	1.206	1.297	1.313	1.300	C	U	H	H	U	226	263	289	174	300	H	H	H	U	U	33	
159	Renta Personal-Leasing GmbH	K	Sa	Dresden	1.606	1.720	1.890	1.350	1.890	S	U	U	U	H	3.793	4.658	4.970	4.491	5.028	U	U	U	U	S	33	
160	AHG Allgemeine Hospitalgesellschaft AS	N	NRW	Düsseldorf	2.336	2.262	2.760	3.027	3.000	U	U	U	U	U	148	157	187	196	196	H	H	H	H	H	32	
161	Gühring OHG	D	BaWü	Albstadt	2.021	2.200	2.400	2.500	2.500	S	H	H	H	H	235	242	264	275	311	H	H	H	H	S	32	
162	Friedrich Zufall GmbH & Co. KG	I	NdS	Göttingen	983	1.076	1.116	1.208	1.618	U	U	U	U	U	192	233	242	219	254	U	U	U	U	U	32	
163	Dr. August Oetker KG	D	NRW	Bielefeld	22.340	22.680	24.107	24.539	24.591	H	U	U	U	U	7.149	7.749	9.245	7.956	9.457	H	H	U	U	U	32	
164	Berner GmbH	D	BaWü	Künzelsau	6.545	7.113	8.002	7.838	8.140	U	U	U	U	U	717	779	870	856	948	U	U	U	U	U	32	
165	Westmetall GmbH & Co. KG	G	NRW	Wuppertal	30	33	35	33	33	H	H	U	U	U	250	471	513	329	330	H	U	U	U	H	32	
166	HARTING KGaA	D	NRW	Espelkamp	2.199	2.601	3.211	3.174	3.174	H	H	U	U	U	313	345	385	413	413	H	H	U	U	U	32	
167	Wilhelm Hoyer KG	G	NdS	Visselhövede	383	567	750	850	850	S	H	U	U	U	1.017	1.091	1.157	1.374	1.341	H	H	S	H	S	32	
168	Handelsgesellschaft Peter Cremer GmbH	G	HH	Hamburg	1.569	1.591	1.612	1.576	1.576	H	S	H	H	U	2.079	2.698	3.294	2.490	2.740	H	H	H	H	H	32	
169	Iwan Budnikowsky GmbH & Co. KG	G	HH	Hamburg	1.901	2.070	2.217	2.217	2.444	U	U	U	U	U	246	265	287	308	324	U	U	U	U	U	32	
170	Papierfabrik Palm GmbH & Co. KG	D	BaWü	Aalen	2.600	2.700	2.800	3.000	3.000	H	H	U	P	U	760	860	893	750	1.000	H	H	U	P	U	32	
171	Severin-Elektrik GmbH & Co. KG	D	NRW	Sundern	1.750	1.509	1.500	1.740	2.600	H	H	U	H	U	133	146	151	148	175	H	H	S	H	S	32	
172	HAWE Hydraulik SE & Co. Verwaltungs-KG	D	Bay	München	1.519	1.822	1.961	1.790	1.758	P	U	U	U	U	188	238	275	187	247	U	U	U	U	U	31	

Nr.	Inhaltsverzeichnis	WZ	B.-Land	Ort	Beschäftigte Konzern					Quelle-Konzern-B					Konzernumsatz in Mio. Euro					Quelle-Konzern-U					rel. Wachstum 2006/2010	
					2006	2007	2008	2009	2010	'06	'07	'08	'09	'10	2006	2007	2008	2009	2010	'06	'07	'08	'09	'10		
173	Heinrich Hugendubel GmbH & Co. KG Buchhandlung und Antiquariat	G	Bay	München	1.000	1.000	1.000	1.500	1.284	H	H	H	P	U	230	245	262	265	302	U	U	U	U	U	31	
174	Gabor Shoes Aktiengesellschaft	D	Bay	Rosenheim	3.463	3.396	3.208	3.126	2.685	H	H	U	H	U	243	264	305	282	319	H	H	U	U	U	31	
175	Sennheiser electronic GmbH & Co. KG	D	NdS	Wedemark	1.852	1.976	2.117	2.132	2.100	U	U	U	U	U	357	395	396	390	468	H	H	H	U	H	31	
176	WAREMA Renkhoff SE	D	G	Bay	Markttheidenfeld	2.445	2.536	2.630	2.720	2.800	S	H	H	U	H	268	303	309	313	351	U	U	U	U	S	31
177	Harry Brot GmbH	G	SH	Schenefeld	3.206	3.357	3.535	3.689	3.550	U	U	U	U	U	511	584	645	650	669	U	U	U	U	U	31	
178	Borgers AG	D	NRW	Bocholt	4.652	4.765	4.623	4.361	5.052	U	U	U	U	U	479	476	476	384	627	U	U	U	U	U	31	
179	Wernsing Feinkost GmbH	D	NdS	Essen (Oldenburg)	2.818	2.744	2.918	2.884	2.900	D	D	D	U	U	575	623	661	700	750	D	D	U	U	U	30	
180	Giesecke & Devrient Holding GmbH	D	Bay	München	7.861	8.919	9.849	10.122	10.413	H	H	U	U	U	1.297	1.551	1.689	1.684	1.688	H	U	U	U	U	30	
181	WAGO Kontakttechnik GmbH & Co. KG	D	NRW	Minden	4.300	5.000	5.100	5.200	5.400	U	U	U	U	U	387	431	453	380	503	U	U	U	U	U	30	
182	Detlef Louis Motorrad-Vertriebsgesellschaft mbH	G	HH	Hamburg	978	1.063	1.215	1.317	1.500	U	U	U	U	U	154	180	206	219	200	U	U	U	U	S	30	
183	Nehlsen AG	O	HB	Bremen	2.644	2.766	3.601	3.728	3.800	H	C	U	U	H	231	262	339	292	300	H	H	U	U	H	30	
184	Lindner Holding Kommanditgesellschaft auf Aktien	H	Bay	Arnstorf	3.385	3.687	4.015	3.862	3.900	U	U	U	U	H	594	629	610	769	770	H	H	U	U	H	30	
185	AKG Gruppe	D	NRW	Hofgeismar	2.400	2.498	2.600	2.800	2.300	S	S	U	P	P	250	300	317	287	324	P	P	S	S	S	30	
186	Otto Bock HealthCare GmbH	D	NdS	Duderstadt	3.611	3.730	3.730	3.730	4.000	H	H	H	H	H	430	455	455	500	557	H	H	H	H	S	30	
187	H&R WASAG Aktiengesellschaft	D	NdS	Salzbergen	1.821	1.227	1.340	1.336	1.374	U	U	U	U	U	817	798	1.035	762	1.057	U	U	U	U	U	29	
188	Krieger-Gruppe	D	B	Berlin	7.794	8.395	8.800	7.842	6.000	S	P	P	S	U	1.500	1.600	1.700	1.560	1.936	P	P	P	P	S	29	
189	Webasto AG	D	Bay	Stockdorf	6.286	6.619	6.807	6.295	8.500	U	U	U	U	U	1.555	1.791	1.603	1.247	2.000	U	U	U	U	U	29	
190	Mühlbauer Holding AG & Co. Kommanditgesellschaft auf Aktien	D	Bay	Roding	1.608	1.791	1.841	1.905	2.200	U	U	U	U	U	161	159	173	160	207	U	U	U	U	H	29	
191	DALLI-WERKE GmbH & Co. KG	D	G	NRW	Stolberg	1.689	1.739	1.837	1.946	2.000	H	H	U	U	U	564	615	695	724	725	H	H	H	H	H	29
192	Wirtgen GmbH	D	RP	Windhagen	1.100	1.200	1.200	1.200	1.300	H	H	H	U	U	370	400	380	347	475	H	H	H	H	U	28	
193	apetito-Gruppe	H	D	Bay	Rheine	6.735	7.396	8.058	8.400	8.400	U	U	U	U	U	522	604	667	655	670	U	U	U	U	U	28
194	Leonhard Weiss GmbH & Co. KG	F	BaWü	Göppingen	2.502	2.700	2.700	3.150	3.350	H	H	H	H	H	530	620	650	671	680	U	U	U	H	H	28	
195	Witzenmann GmbH	D	BaWü	Pforzheim	2.760	2.989	3.097	2.837	3.000	U	U	U	U	U	308	376	400	320	395	H	H	U	U	U	28	
196	Heinrich Schmidt Holding GmbH & Co. KG	G	NRW	Mönchengladbach	1.046	1.167	1.209	1.344	1.684	U	U	U	U	U	277	293	332	353	355	U	U	U	U	H	28	
197	Diehl Stiftung & Co. KG	D	Bay	Nürnberg	10.444	11.242	11.520	12.212	13.569	U	U	U	U	U	2.127	2.217	2.200	2.205	2.725	U	U	U	U	U	28	
198	NORD-SCHROTT GmbH & Co. KG	D	F	SH	Flensburg	100	155	169	177	174	H	H	H	U	U	328	483	480	358	420	H	H	H	U	U	28
199	FROSTA AG	D	HB	Bremerhaven	1.248	1.372	1.539	1.614	1.520	U	U	U	U	U	307	349	392	411	393	H	H	H	U	U	28	

DIE VOLKSWIRTSCHAFTLICHE BEDEUTUNG DER FAMILIENUNTERNEHMEN

Nr.	Inhaltsverzeichnis	WZ	B.-Land	Ort	Beschäftigte Konzern					Quelle-Konzern-B					Konzernumsatz in Mio. Euro					Quelle-Konzern-U					rel. Wachstum 2006/2010	
					2006	2007	2008	2009	2010	'06	'07	'08	'09	'10	2006	2007	2008	2009	2010	'06	'07	'08	'09	'10		
200	Edelmann GmbH & Co. KG	D	BaWü	Heidenheim	1.028	1.136	1.290	1.332	1.500	U	U	U	U	U	147	162	182	182	188	U	U	U	U	U	28	
201	KAEFER Isoliertechnik GmbH & Co. KG	F	HB	Bremen	9.100	12.700	15.700	17.000	17.200	U	U	U	U	U	940	1.100	1.200	1.200	1.200	U	U	U	U	U	28	
202	Hornbach Holding Aktiengesellschaft	D	RP	Neustadt	10.595	10.622	11.542	11.881	12.066	U	U	U	U	U	2.367	2.544	2.617	2.853	3.017	U	U	U	U	U	27	
203	Kirchhoff Gruppe	D	NRW	Iserlohn	4.710	5.170	5.323	5.428	5.900	U	U	U	U	U	684	757	776	804	870	U	U	U	U	U	27	
204	nobilis-Werke J. Stickling GmbH & Co. KG	D	NRW	Verl	1.900	1.900	1.926	2.150	2.150	H	H	H	H	U	618	651	707	783	783	H	H	H	U	U	27	
205	CinemaxX AG	O	HH	Hamburg	2.149	2.206	1.923	2.257	2.202	H	H	H	U	U	162	160	168	195	205	H	H	H	U	U	27	
206	M. DuMont Schauberg GmbH & Co. KG	D	NRW	Köln	3.907	3.564	3.406	4.199	4.200	U	U	U	H	H	557	626	692	707	705	U	U	U	U	H	27	
207	Sartorius AG	D	NdS	Göttingen	3.749	4.518	4.660	4.323	4.514	U	U	U	U	U	521	589	612	602	659	H	H	H	U	U	26	
208	Emons Spedition GmbH	I	NRW	Köln	1.035	1.069	1.128	1.077	1.600	U	U	U	U	U	174	199	219	188	220	U	U	U	U	H	26	
209	Hengst GmbH & Co. KG	D	NRW	Münster	1.500	1.800	1.800	1.657	2.700	U	H	C	U	U	195	236	256	200	246	C	C	U	U	S	26	
210	Alfred Kärcher GmbH & Co. KG	D	G	BaWü	Winnenden	6.358	6.315	6.859	6.887	7.452	H	H	U	U	U	1.211	1.334	1.400	1.309	1.526	H	H	H	U	U	26
211	Gegenbauer Holding SA & Co. KG	G	BBG	Birkenwerder	12.088	11.453	13.122	14.448	14.562	H	H	U	U	U	308	292	329	369	388	H	H	U	H	U	26	
212	S. Oliver Bernd Freier GmbH & Co. KG.	G	Bay	Rottendorf	3.578	4.414	4.800	7.528	6.470	H	U	U	U	U	904	1.050	1.114	1.160	1.137	U	U	S	U	S	26	
213	Hettich Holding GmbH & Co. oHG	D	NRW	Kirchlengern	4.019	4.910	5.800	5.800	5.800	H	U	U	U	U	621	699	777	780	780	H	U	U	U	U	26	
214	Duravit Gruppe	D	BaWü	Hornberg	3.564	4.364	5.436	5.202	5.415	U	U	U	U	U	262	311	335	293	328	U	U	U	U	U	26	
215	DIEFFENBACHER GMBH Maschinen- und Anlagenbau	D	BaWü	Eppingen	881	834	983	1.645	1.680	U	U	U	U	U	263	241	291	323	330	U	U	U	U	U	25	
216	Rudolf Wöhrl AG	G	Bay	Nürnberg	2.890	2.855	2.862	2.957	2.625	H	H	H	U	U	289	296	296	310	362	H	H	H	H	U	25	
217	Ehrmann AG	D	Bay	Oberschöneck	1.149	1.171	1.283	1.273	1.500	H	H	U	U	U	547	598	650	620	685	H	H	U	H	U	25	
218	MEGGLE Aktiengesellschaft	D	Bay	Wasserburg	1.520	1.611	1.577	2.000	2.400	U	U	U	U	U	559	652	635	568	700	U	U	U	H	U	25	
219	fischerwerke GmbH & Co.KG	D	BaWü	Waldachtal	3.378	3.588	3.471	3.603	3.800	H	H	U	U	U	465	515	560	521	582	H	H	U	U	U	25	
220	August Storck KG	D	B	Berlin	4.500	4.800	4.500	4.500	4.500	C	H	U	H	U	1.200	1.300	1.400	1.500	1.500	P	P	U	H	P	25	
221	Develey Holding GmbH & Co. Beteiligungs KG	G	Bay	Unterhaching	1.505	1.300	1.200	1.000	1.000	U	P	P	S	U	200	200	200	230	250	U	S	P	S	P	25	
222	GROB-WERKE GmbH & Co. KG	D	Bay	Mindelheim	2.000	1.900	1.933	2.042	2.839	H	H	H	H	U	400	465	530	473	500	U	S	P	H	U	25	
223	Joh. Winklhofer Beteiligungs GmbH & Co. KG	D	Bay	München	900	1.047	1.100	1.027	1.027	U	H	U	H	H	200	242	245	250	250	U	H	U	H	U	25	
224	KARL MAYER Textilmaschinenfabrik GmbH	D	He	Obertshausen	2.600	2.500	2.400	2.400	2.478	P	H	U	U	S	340	400	400	400	424	P	P	U	U	S	25	
225	Gebrüder Lotter KG	G	BaWü	Ludwigsburg	739	928	1.000	1.200	1.200	S	H	U	U	U	241	287	250	300	300	H	H	U	U	U	24	
226	BauKing Aktiengesellschaft	G	NdS	Hannover	2.285	2.793	2.700	3.187	3.000	H	H	H	U	H	556	694	700	733	692	H	H	H	H	S	24	
227	Krohne Messtechnik GmbH & Co. KG	D	NRW	Duisburg	2.439	2.439	2.510	2.510	2.658	S	H	U	U	U	266	273	296	299	331	S	U	U	U	U	24	

Nr.	Inhaltsverzeichnis	WZ	B.-Land	Ort	Beschäftigte Konzern					Quelle-Konzern-B					Konzernumsatz in Mio. Euro					Quelle-Konzern-U					rel. Wachstum 2006/2010	
					2006	2007	2008	2009	2010	'06	'07	'08	'09	'10	2006	2007	2008	2009	2010	'06	'07	'08	'09	'10		
228	Ireks GmbH	D	Bay	Kulmbach	1.711	1.777	1.832	1.841	2.000	U	U	U	U	U	346	381	437	421	430	U	U	U	U	H	24	
229	TRILUX GmbH & Co. KG	D	NRW	Arnsberg	3.734	4.376	4.630	4.379	4.500	U	U	U	U	H	314	376	406	385	390	U	U	U	H	H	24	
230	Refratechnik Holding GmbH	C	F	Bay	Ismaning	987	1.341	1.340	1.436	1.459	H	U	H	H	U	295	305	362	360	365	H	H	H	H	H	24
231	Rödl & Partner	O	Bay	Nürnberg	3.000	3.000	3.000	3.025	3.050	S	H	H	H	U	190	193	200	217	235	S	H	H	H	H	24	
232	FALKE KGaA	D	NRW	Schmallenberg	2.275	2.500	2.564	2.479	3.086	C	U	S	U	U	186	196	198	205	230	H	H	S	P	U	24	
233	Zollner Elektronik AG	D	Bay	Zandt	6.320	6.674	7.171	6.697	7.249	U	H	U	U	U	554	1.000	1.001	601	685	H	H	H	H	H	24	
234	Steuler-Industriewerke GmbH	D	RP	Höhr-Grenzhausen	1.737	1.894	2.018	2.000	2.000	H	U	S	U	U	243	268	282	300	300	H	H	S	U	U	23	
235	RATIONAL Aktiengesellschaft	D	G	Bay	Landsberg	864	965	1.090	1.031	1.058	H	H	H	H	H	284	337	343	314	350	H	H	H	H	H	23
236	Leopold Kostal GmbH & Co. KG	G	NRW	Lüdenscheid	10.776	11.139	11.599	10.612	11.700	U	U	U	U	U	1.177	1.273	1.226	1.075	1.450	U	U	U	U	U	23	
237	HÄRTER Werkzeugbau GmbH	D	BaWü	Königsbach-Stein	1.200	1.700	1.500	1.486	1.500	U	H	P	S	U	177	194	200	180	218	S	S	P	P	U	23	
238	Heinrich Schmid Gruppe	F	BaWü	Reutlingen	2.687	2.806	2.993	3.037	3.286	U	U	U	U	U	231	249	273	273	284	U	U	U	U	U	23	
239	Aachener Printen- und Schokoladenfabrik Henry Lambertz GmbH & Co. KG	D	NRW	Aachen	3.500	3.450	3.450	3.450	3.450	H	U	U	U	U	436	472	507	530	536	U	U	U	U	U	23	
240	ANSON'S Herrenhaus KG	G	NRW	Düsseldorf	1.200	1.180	1.200	1.700	1.700	C	H	C	H	H	180	178	190	221	221	C	C	H	H	H	23	
241	Buddelei-Mode GmbH & Co. KG	G	NdS	Oldenburg	1.332	1.433	1.433	1.563	1.606	H	H	P	H	S	66	63	64	74	81	H	H	S	H	S	23	
242	Dachser GmbH & Co. KG	I	Bay	Kempton	15.000	17.155	18.175	17.537	19.250	H	U	U	U	U	3.100	3.200	3.600	3.200	3.800	H	U	U	U	U	23	
243	Maschinenfabrik Reinhausen GmbH	D	Bay	Regensburg	2.173	2.050	2.500	2.700	2.700	S	H	U	U	U	408	430	565	500	500	S	U	U	U	P	22	
244	Häfele GmbH & Co KG	D	BaWü	Nagold	3.725	4.191	4.400	4.700	5.250	H	U	U	U	U	720	809	815	739	881	H	H	H	U	U	22	
245	Herm. G. Dethleffsen AG & Co. KG	D	SH	Flensburg	1.739	1.790	2.117	2.072	2.200	H	H	U	U	H	145	141	148	150	177	H	H	H	H	S	22	
246	Hans Geis GmbH & Co Internationale Spedition	I	Bay	Bad Neustadt	3.312	3.643	3.650	3.419	3.419	P	P	U	U	U	517	574	611	529	631	C	P	U	P	U	22	
247	Dussmann AG & Co. KGaA	K	O	B	Berlin	49.227	51.136	52.706	53.205	56.377	U	U	U	U	U	1.284	1.331	1.406	1.440	1.567	U	U	U	U	U	22
248	Mahle GmbH	D	BaWü	Stuttgart	38.600	47.900	49.300	43.500	47.500	U	U	U	U	U	4.314	5.060	5.014	3.864	5.261	U	U	U	U	U	22	
249	VEM Vermögensverwaltung GmbH	K	BBG	Zossen	4.587	4.872	4.956	4.760	5.000	H	H	H	H	H	1.490	1.590	1.621	1.618	1.813	H	H	H	H	S	22	
250	Hobby-Wohnwagenwerk Ing. Harald Striewski GmbH	D	SH	Fockbek	1.139	1.145	1.150	1.010	1.050	C	U	C	H	U	272	301	300	306	331	H	H	U	H	S	22	
251	Viessmann Werke GmbH & Co. KG	D	He	Allendorf	7.400	7.749	8.500	8.900	9.400	H	H	U	U	U	1.400	1.400	1.705	1.606	1.700	H	U	U	U	U	21	
252	Kunststoff-Technik Scherer & Trier GmbH & Co. KG	D	Bay	Michelau	1.950	2.300	2.300	2.000	2.000	C	H	H	H	U	203	204	196	200	246	C	H	H	H	S	21	
253	Haver & Boecker	D	NRW	Oelde	2.007	2.123	2.248	2.347	2.000	U	U	U	U	U	308	356	374	311	373	H	H	U	U	H	21	
254	Centrotec Sustainable AG	D	NRW	Brilon	1.691	2.508	2.670	2.614	2.663	H	H	U	U	U	396	406	476	467	480	U	U	U	U	U	21	
255	Götz-Management-Holding AG	K	Bay	Regensburg	14.000	13.300	13.300	14.000	12.663	U	H	H	U	P	210	252	266	230	254	U	S	S	P	P	21	
256	Drägerwerk AG & Co. KGaA	D	SH	Lübeck	9.861	10.345	10.909	11.071	11.291	U	U	U	U	U	1.801	1.819	1.925	1.911	2.177	U	U	U	U	U	21	

DIE VOLKSWIRTSCHAFTLICHE BEDEUTUNG DER FAMILIENUNTERNEHMEN

Nr.	Inhaltsverzeichnis	WZ	B.-Land	Ort	Beschäftigte Konzern					Quelle-Konzern-B					Konzernumsatz in Mio. Euro					Quelle-Konzern-U					rel. Wachstum 2006/2010	
					2006	2007	2008	2009	2010	'06	'07	'08	'09	'10	2006	2007	2008	2009	2010	'06	'07	'08	'09	'10		
257	Ströer Out-of-Home Media AG	K	NRW	Köln	1.170	1.375	1.446	1.587	1.731	U	U	U	U	U	440	509	493	470	531	U	U	H	U	U	21	
258	Neue Dorint GmbH	H	NRW	Köln	2.637	2.739	2.844	2.692	2.549	S	U	U	U	H	220	223	235	216	265	S	U	U	U	H	20	
259	Mewa Textil-Service Aktiengesellschaft	D	He	Wiesbaden	4.000	3.782	4.115	3.493	3.900	H	H	U	H	U	372	401	428	426	448	H	H	H	H	H	20	
260	Mast-Jägermeister AG	D	NdS	Wolfenbüttel	499	500	500	525	500	H	H	H	H	H	312	335	338	336	375	H	H	H	H	S	20	
261	MEYER NEPTUN GmbH	D	MV	Rostock	2.489	2.626	2.697	2.861	2.900	H	U	S	H	U	791	815	1.002	941	950	H	H	U	U	H	20	
262	Karl Preuß GmbH & Co.	G	NRW	Minden	1.467	1.407	1.618	1.600	1.500	C	U	H	H	U	167	175	190	170	200	C	P	P	U	U	20	
263	Damp Holding Aktiengesellschaft	N	SH	Damp	6.563	6.554	6.094	6.110	7.700	H	H	U	U	U	420	438	459	485	504	U	U	U	U	U	20	
264	Detlef Malzer's Backstube GmbH & Co. KG	G	NRW	Gelsenkirchen	1.315	1.351	1.428	1.453	1.428	S	U	U	U	H	70	75	84	88	84	U	U	U	U	H	20	
265	Festo AG & Co. KG	D	K	BaWü	12.000	12.000	13.500	13.500	14.600	H	H	U	U	U	1.500	1.650	1.700	1.300	1.800	H	H	U	U	U	20	
266	Hama Hamaphot Hanke & Thomas GmbH & Co	D	Bay	Monheim	2.146	2.232	2.366	2.486	2.486	U	U	U	U	U	476	499	521	532	571	H	U	U	U	S	20	
267	G. Siempelkamp GmbH & Co. KG	D	NRW	Krefeld	2.114	2.363	2.400	2.746	3.047	H	H	H	U	U	412	493	500	554	494	H	H	H	U	U	20	
268	Bürkert Verwaltungs-Gesellschaft mbH	D	BaWü	Ingelfingen	1.686	1.804	1.800	1.962	2.100	U	U	H	U	U	288	318	320	265	345	H	H	H	H	U	20	
269	Kopf Holding GmbH	D	BaWü	Kirchheim/ Teck	1.311	1.509	1.751	1.796	2.000	U	U	U	U	U	178	265	253	184	213	U	U	U	U	S	20	
270	Knauf Gips KG	D	Bay	Ipshofen	18.500	22.000	23.000	24.000	23.000	H	H	P	P	H	4.600	5.500	5.600	4.900	5.500	H	H	P	P	H	20	
271	heristo holding gmbh	D	NdS	Bad Rothenfelde	3.412	3.395	3.400	3.441	3.500	H	H	P	H	H	1.340	1.592	1.696	1.586	1.600	H	U	U	H	H	19	
272	Deutsche Vermögensberatung Holding GmbH	J	He	Marburg	33.522	33.851	37.199	37.382	37.113	U	U	U	U	U	893	1.092	1.224	1.097	1.066	H	H	U	U	U	19	
273	Joh. Berenberg, Gossler & Co. KG	J	HH	Hamburg	658	763	837	894	977	U	U	U	U	U	2.718	3.621	4.279	3.389	3.242	U	U	U	U	U	19	
274	C.H. Boehringer Sohn AG & Co. KG	D	G	RP	38.428	39.800	41.300	41.534	42.224	U	U	U	U	U	10.574	10.952	11.595	12.721	12.586	U	U	U	U	U	19	
275	Linde + Wiemann GmbH-KG	D	He	Dillenburg	1.563	1.772	1.801	1.754	1.800	U	U	U	U	H	260	292	314	265	310	U	U	U	U	H	19	
276	Landbäckerei Ihle GmbH	G	Bay	Friedberg	1.465	1.427	1.748	1.821	2.000	U	U	U	U		79	80	90	91	94	U	U	U	U	S	19	
277	NORMA Lebensmittelfilialbetrieb GmbH & Co. KG	G	Bay	Nürnberg	3.000	3.000	3.000	3.000	3.000	H	H	P	S	S	2.630	3.380	3.400	3.081	3.124	P	P	P	S	S	19	
278	Leonhard Kurz Stiftung & Co. KG	D	Bay	Fürth	2.987	3.368	3.583	3.552	3.500	U	U	U	U	U	410	440	450	444	487	U	U	U	U	S	19	
279	EBRA- Dienstleistungen GmbH & Co. KG	K	BaWü	Ravensburg	1.434	1.525	1.545	1.550	1.500	S	H	H	H	U	150	153	155	155	178	H	H	H	H	S	19	
280	GRIESSON de Beukelaer GmbH & Co. KG	D	RP	Polch	1.785	1.777	2.055	2.060	2.000	C	C	U	U	U	402	419	481	481	477	U	U	U	U	U	19	
281	Knorr-Bremse AG	D	Bay	München	13.035	13.943	14.999	14.432	16.000	U	U	U	U	U	3.121	3.251	3.384	2.761	3.700	U	U	U	U	U	19	
282	Henkel AG & Co. KGaA	D	G	NRW	Düsseldorf	51.716	52.303	55.513	51.361	48.141	H	H	H	U	U	12.740	13.074	14.131	13.573	15.092	H	H	H	U	U	18
283	Südpack Gruppe	D	BaWü	Ochsenhausen	872	880	892	879	950	D	D	D	D	U	228	248	254	240	270	D	D	D	D	U	18	
284	Alba AG	O	B	Berlin	3.849	5.282	5.300	9.000	7.300	H	U	H	U	U	778	986	972	794	921	H	H	U	U	U	18	

Nr.	Inhaltsverzeichnis	WZ	B.-Land	Ort	Beschäftigte Konzern					Quelle-Konzern-B					Konzernumsatz in Mio. Euro					Quelle-Konzern-U					rel. Wachstum 2006/2010	
					2006	2007	2008	2009	2010	'06	'07	'08	'09	'10	2006	2007	2008	2009	2010	'06	'07	'08	'09	'10		
285	Ziehl-Abegg Aktiengesellschaft	D	BaWü	Künzelsau	2.029	2.360	2.479	2.386	2.800	U	U	U	U	U	262	296	253	304	310	U	U	U	U	U	18	
286	Dr. Theodor Stiebel Werke GmbH & Co. KG	G	NdS	Holzminden	2.583	2.763	2.600	2.796	3.000	H	H	H	U	U	381	365	400	411	450	H	H	U	H	U	18	
287	Maritim Hotelgesellschaft mbH	H	NRW	Bad Salzuflen	4.700	5.190	5.332	4.845	4.850	H	H	H	H	H	378	466	487	416	445	H	H	H	U	U	18	
288	Franz Beteiligungsgesellschaft mbH	D	NRW	Köln	776	681	806	799	803	U	U	U	U	S	417	401	398	451	491	S	U	U	U	S	18	
289	Anton Schlecker e.K.	G	BaWü	Ehingen	51.115	52.000	55.700	52.100	52.000	H	H	H	H	H	5.586	7.000	7.420	7.200	6.550	H	H	H	H	H	17	
290	Conditorei Coppenrath & Wiese GmbH & Co. KG	D	NdS	Osnabrück	1.626	1.818	1.800	2.100	2.000	C	H	U	U	U	290	342	377	325	340	C	H	H	U	H	17	
291	Tele-München Fernseh-GmbH & Co. Produktionsgesellschaft	O	Bay	München	501	502	490	456	494	U	U	U	U	S	267	286	283	289	313	U	U	U	U	U	17	
292	Neumann Gruppe GmbH	G	D	HH	Hamburg	2.046	2.100	2.162	2.200	2.100	H	U	H	H	U	1.281	1.700	1.523	1.454	1.500	H	U	U	U	H	17
293	Trox GmbH	K	NRW	Neukirchen-Vluyn	2.748	2.892	2.984	2.914	3.200	U	U	U	U	U	299	356	380	340	350	U	U	U	U	U	17	
294	STIHL Holding AG & Co. KG	D	BaWü	Waiblingen	9.281	9.733	10.063	10.851	11.310	U	U	U	U	U	2.019	2.088	2.143	2.038	2.363	U	U	U	U	U	17	
295	WILO SE	D	NRW	Dortmund	5.328	5.821	6.024	6.027	6.200	H	U	U	U	U	873	927	950	926	1.021	H	H	H	H	U	17	
296	M.M.Warburg & CO Gruppe KGaA	J	HH	Hamburg	944	994	1.012	1.720	1.889	U	U	U	U	U	6.854	8.724	8.963	8.754	8.008	U	U	U	U		17	
297	Verlagsgesellschaft Madsack GmbH & Co. KG	D	NdS	Hannover	2.675	2.857	3.007	3.377	2.850	H	H	U	U	H	459	506	505	496	536	U	U	U	U	S	17	
298	Rudolf Wild GmbH & Co. KG	D	BaWü	Eppelheim	1.831	1.841	1.794	2.082	2.500	U	U	U	U	U	514	544	526	548	598	U	U	U	U	S	16	
299	Marquard & Bahls Aktiengesellschaft	G	HH	Hamburg	3.798	4.145	4.207	3.692	4.076	U	U	U	U	U	10.834	11.457	13.371	9.257	12.588	H	U	U	U	U	16	
300	Hellweg Die Profi Baumärkte KG	G	NRW	Dortmund	3.600	3.615	3.615	3.488	3.754	H	U	U	U	U	433	455	494	503	502	S	U	U	U	U	16	
301	Sick AG	D	BaWü	Waldkirch	4.392	4.721	5.092	4.919	5.193	U	U	U	U	U	646	708	737	597	749	U	U	U	U	U	16	
302	Vaillant GmbH	D	NRW	Remscheid	9.284	10.307	12.912	12.265	12.423	U	U	U	U	U	1.997	2.111	2.400	2.217	2.314	U	U	H	U	U	16	
303	DKV EURO SERVICE GmbH + Co. KG	G	NRW	Ratingen	478	502	529	552	550	U	U	U	U	H	3.730	4.080	4.670	3.900	4.321	U	U	U	U	H	16	
304	CHG Meridian Deutsche Computer Leasing Aktiengesellschaft	K	G	BaWü	Weingarten	453	490	519	566	590	H	U	U	U	U	700	741	731	736	809	U	U	H	U	S	16
305	Stahlgruber Otto Gruber AG	G	Bay	Poing	5.648	5.693	5.695	6.402	6.557	H	U	H	U	S	933	985	1.001	1.098	1.078	H	H	S	H	S	16	
306	Schuler AG	D	BaWü	Göppingen	3.606	5.710	5.634	5.332	4.969	U	H	U	U	U	563	725	966	823	650	H	U	U	U	U	15	
307	KIND Hörgeräte GmbH u. Co. KG	G	NdS	Burgwedel	1.200	1.400	1.900	1.900	2.300	C	H	H	H	U	130	150	160	170	150	H	H	H	H	H	15	
308	Westdeutsche Allgemeine Zeitungsverlag GmbH & Co. KG Zeitschriften- und Beteiligungs KG	D	NRW	Essen	16.000	16.000	13.354	13.241	16.000	H	H	U	U	H	1.084	1.211	1.255	1.291	1.250	P	P	U	U	H	15	

DIE VOLKSWIRTSCHAFTLICHE BEDEUTUNG DER FAMILIENUNTERNEHMEN

Nr.	Inhaltsverzeichnis	WZ	B.-Land	Ort	Beschäftigte Konzern					Quelle-Konzern-B					Konzernumsatz in Mio. Euro					Quelle-Konzern-U					rel. Wachstum 2006/2010	
					2006	2007	2008	2009	2010	'06	'07	'08	'09	'10	2006	2007	2008	2009	2010	'06	'07	'08	'09	'10		
309	API Computer Handels Gesellschaft mbH	G	NRW	Aachen	233	200	233	254	350	H	H	U	U	U	271	300	310	330	312	U	U	U	U	S	15	
310	Conrad Electronic SE	G	Bay	Hirschau	1.981	2.065	2.157	2.186	2.400	U	U	U	U	H	652	714	784	745	750	U	U	U	U	H	15	
311	Kliniken Schmieder (Stiftung & Co.) KG	N	BaWü	Gailingen	1.221	1.267	1.295	1.400	1.500	H	H	H	U	U	74	76	77	81	85	H	H	U	U	H	15	
312	Hectas Gebäudedienste Stiftung + Co. KG	K	NRW	Wuppertal	11.628	11.558	12.106	11.483	12.000	U	U	U	U	H	162	158	169	164	186	U	U	U	U	S	15	
313	Hipp GmbH & Co. Vertrieb KG	G	Bay	München	1.000	1.000	1.000	2.000	2.000	C	C	U	U	U	270	305	410	328	310	H	H	U	H	S	15	
314	Dr. Schneider Kunststoffwerke GmbH	D	Bay	Kronach	2.400	2.450	2.527	2.262	2.400	U	U	U	U	U	244	289	264	231	280	U	U	U	U	U	15	
315	Marseille-Kliniken Aktiengesellschaft	N	B	Berlin	4.858	5.139	5.309	5.535	5.584	U	U	U	U	U	210	215	228	236	241	U	U	U	U	U	15	
316	Dr. Johannes Heidenhain GmbH	D	Bay	Traunreut	7.295	7.954	8.475	7.729	8.900	H	H	U	U	H	873	973	1.028	630	1.000	H	H	H	H	H	15	
317	Huf Hulsbeck & Fürst GmbH & Co. KG	D	NRW	Velbert	4.600	4.900	4.900	5.200	5.595	U	U	U	U	U	740	815	777	703	847	U	U	U	U	U	14	
318	Albert Reiff GmbH + Co. KG	G	BaWü	Reutlingen	1.482	1.534	1.500	1.700	1.500	H	H	U	U	U	332	332	337	306	380	H	H	U	U	U	14	
319	Ernst Klett AG	D	BaWü	Stuttgart	2.702	2.708	2.879	2.796	2.742	U	U	U	U	U	407	426	439	466	465	U	U	U	U	U	14	
320	INA-Holding Schaeffler KG	D	Bay	Herzogenaurach	61.042	65.252	66.035	61.537	63.950	U	U	U	U	U	8.314	9.017	8.905	7.336	9.500	U	U	U	U	U	14	
321	Albert Handtmann Holding GmbH & Co. KG	D	BaWü	Biberach	2.300	2.450	2.550	2.500	2.600	U	U	U	U	U	430	474	485	380	490	U	U	U	U	U	14	
322	MKD Vermögensverwaltungs Beteiligungs GmbH	G	B	Berlin	3.597	3.599	3.710	3.627	3.786	H	C	H	H	H	441	455	494	503	502	H	H	H	H	H	14	
323	HOCHLAND SE	D	Bay	Heimenkirch	3.708	4.128	4.291	4.305	4.125	U	U	U	U	U	927	1.026	1.000	1.076	1.055	H	H	H	U	U	14	
324	KRONES AG	D	NRW	Neutraubling	9.165	9.588	10.333	10.238	10.575	U	U	U	U	U	1.911	2.156	2.381	1.865	2.173	U	U	U	U	U	14	
325	Seyfert GmbH	D	BaWü	Reichenbach	1.214	1.188	1.331	1.409	1.330	U	H	H	U	H	248	263	266	246	282	U	H	H	H	S	14	
326	Pfeifer & Langen KG	D	NRW	Köln	919	1.137	1.275	1.301	1.229	H	H	H	H	H	644	669	760	728	730	H	H	H	H	H	13	
327	GRG Services Berlin GmbH & Co. KG	K	B	Berlin	2.700	3.050	3.061	3.061	3.035	H	U	U	U	H	45	49	51	51	51	H	H	U	U	U	13	
328	UVEX WINTER HOLDING GmbH & Co. KG	D	Bay	Fürth	1.760	1.874	1.900	1.890	1.793	U	U	H	U	U	268	287	302	287	304	U	U	U	U	U	13	
329	Bauer Media Group	O	HH	Hamburg	6.550	6.600	6.417	6.965	8.493	U	U	U	U	U	1.791	1.814	1.789	2.107	2.029	U	U	U	U	U	13	
330	Tessner Holding KG	G	NRW	Gelsenkirchen	4.254	4.900	4.752	4.987	4.990	U	H	H	H	H	778	790	785	870	880	U	H	H	H	H	13	
331	Krombacher Brauerei Bernhard Schadeberg GmbH & Co. KG	D	NRW	Kreuztal	849	866	866	865	866	H	C	H	H	H	573	609	643	643	647	H	H	H	H	H	13	
332	Deutsche See GmbH	G	D	HB	Bremerhaven	1.600	1.600	1.700	1.733	1.800	H	C	H	H	P	372	379	376	391	420	H	H	H	H	P	13
333	Fritz Draxlmaier GmbH & Co. KG	D	Bay	Vilsbiburg	35.000	36.000	35.500	33.000	34.000	U	U	U	U	U	1.550	1.724	1.740	1.400	1.750	U	U	U	U	U	13	
334	Zott Beteiligungs-GmbH	D	G	Bay	Mertingen	1.815	1.788	1.800	1.825	1.800	H	H	H	H	H	620	716	780	697	700	H	H	H	H	H	13
335	Koch, Neff & Volckmar	G	BaWü	Stuttgart	1.504	1.552	1.600	1.700	1.700	H	H	U	U	U	509	525	540	525	574	H	H	H	H	S	13	

Nr.	Inhaltsverzeichnis	WZ	B.-Land	Ort	Beschäftigte Konzern					Quelle-Konzern-B					Konzernumsatz in Mio. Euro					Quelle-Konzern-U					rel. Wachstum 2006/2010	
					2006	2007	2008	2009	2010	'06	'07	'08	'09	'10	2006	2007	2008	2009	2010	'06	'07	'08	'09	'10		
	GmbH																									
336	frischli Milchwerke GmbH	D	NdS	Rehburg-Loccum	518	534	550	580	610	H	H	P	H	U	285	296	375	343	321	H	H	P	H	U	13	
337	WKW Automotive	D	NRW	Wuppertal	1.354	1.407	1.568	1.513	1.566	S	H	H	H	H	263	297	276	225	296	U	H	H	H	H	13	
338	Otto Fuchs KG	D	NRW	Meinerzhagen	7.460	7.599	7.894	7.861	9.000	U	U	U	U	U	2.151	2.472	2.500	3.000	2.421	H	H	U	U	H	13	
339	DÖHLER GmbH	D	He	Darmstadt	1.800	1.800	2.200	2.300	2.600	H	H	U	P	U	271	295	300	293	305	C	H	H	H	H	13	
340	Hermann Schröder-Dreesmann e. K.	G	I	NdS	Ankum	75	95	95	95	95	H	U	U	U	U	240	270	270	270	270	H	H	U	U	U	13
341	Service Innovation Group GmbH	K	BaWü	Ettlingen	12.528	17.935	15.392	16.633	17.000	S	H	U	U	H	128	153	114	119	144	H	H	U	U	S	13	
342	Dehner GmbH & Co. KG	G	Bay	Rain	4.808	5.070	5.137	5.113	5.305	H	H	H	U	U	535	553	570	672	601	H	H	H	U	U	12	
343	Fruchimport van Wylick GmbH	G	NRW	Düsseldorf	321	342	350	310	400	H	U	H	H	U	223	229	230	213	250	H	H	H	H	U	12	
344	Metro AG	G	NRW	Düsseldorf	264.000	281.000	290.000	286.329	283.280	U	U	U	U	U	60.000	64.300	68.000	65.529	67.258	U	U	U	U	U	12	
345	Marquardt GmbH	D	BaWü	Rietheim-Weilheim	4.000	4.500	5.322	3.750	5.000	U	U	P	S	U	414	480	497	350	464	D	D	D	D	D	12	
346	Dohle Handelsgruppe Holding GmbH & Co. KG	G	NRW	Siegburg	6.840	6.840	6.500	6.000	6.000	U	H	P	P	P	1.250	1.360	1.360	1.438	1.400	P	P	P	P	P	12	
347	Grünenthal Pharma GmbH & Co. Kommanditgesellschaft	D	NRW	Aachen	4.867	4.935	4.940	4.928	4.900	H	U	H	U	U	813	846	880	881	910	H	H	S	U	U	12	
348	Scheidt & Bachmann GmbH	K	NRW	Mönchengladbach	1.644	1.737	1.838	1.967	1.970	U	U	U	U	U	227	233	236	240	254	U	U	U	U	S	12	
349	JUMO GmbH & Co. KG	D	Bay	Fulda	1.617	1.627	1.756	1.670	1.706	H	C	H	U	U	152	166	181	143	170	H	H	H	U	U	12	
350	Johann Bunte Bauunternehmung GmbH & Co. KG	F	NdS	Papenburg	1.100	1.100	1.200	1.200	1.500	H	H	H	H	U	248	250	240	260	277	S	H	H	H	S	12	
351	DORMA Holding GmbH + Co. KGaA	D	NRW	Ennepetal	6.056	6.312	6.911	6.621	6.491	H	H	U	U	U	767	838	894	883	856	U	U	U	U	U	12	
352	Willi Betz Unternehmensgruppe	I	BaWü	Reutlingen	6.147	6.024	6.279	6.657	7.500	S	U	U	S	U	762	976	1.004	800	850	U	U	U	U	S	12	
353	B.Metzler seel. Sohn & Co. KGaA	J	He	Frankfurt a.M.	683	732	770	750	750	U	U	U	U	U	3.356	2.500	3.380	2.458	3.742	H	U	U	U	U	12	
354	Adolf Würth GmbH & Co. KG	G	D	BAWü	Künzelsau	54.906	63.699	62.811	57.882	62.433	U	U	U	U	U	7.748	8.489	8.816	7.522	8.633	U	U	U	U	U	11
355	PLURADENT AG & CO KG	G	He	Offenbach	1.000	1.000	1.000	1.013	1.006	H	C	H	U	U	230	223	233	246	256	H	H	H	H	H	11	
356	GEZE GmbH	D	BaWü	Leonberg	1.450	1.900	2.050	2.100	2.150	H	H	U	U	U	360	360	410	410	400	H	U	U	U	U	11	
357	Körber AG	D	HH	Hamburg	9.198	9.126	9.587	9.461	9.233	U	U	U	U	U	1.573	1.601	1.749	1.612	1.747	U	U	U	U	U	11	
358	Ravensburger Aktiengesellschaft	D	BaWü	Ravensburg	1.426	1.491	1.383	1.405	1.471	H	H	U	U	H	282	286	288	293	313	C	H	H	H	H	11	
359	M U L T I V A C Sepp Haggenmüller GmbH & Co. KG	D	Bay	Wolfertschwenden	1.417	1.562	1.690	1.749	1.800	U	U	U	U	H	237	270	259	223	262	U	U	U	U	S	11	
360	maxingvest ag	D	G	HH	Hamburg	29.975	30.683	33.978	32.532	31.487	H	H	H	U	U	9.038	9.066	9.194	8.906	9.995	H	H	H	U	U	11
361	ARAG Aktiengesellschaft	J	NRW	Düsseldorf	3.642	3.427	3.384	3.484	3.500	U	U	U	U	P	1.348	1.388	1.402	1.413	1.490	U	U	U	U	U	11	
362	Vorwerk & Co. KG	D	C	NRW	Wuppertal	22.628	22.570	22.255	21.796	21.500	H	H	U	U	H	1.836	1.777	1.832	2.277	2.025	U	U	U	U	10	
363	FUCHS PETROLUB AG	D	BaWü	Mannheim	3.765	3.787	3.864	3.488	3.584	U	U	U	U	U	1.323	1.365	1.394	1.178	1.459	U	U	U	U	U	10	
364	Lohmann GmbH & Co. KG	D	RP	Neuwied	4.250	4.434	4.833	4.832	4.850	D	H	H	H	H	385	381	386	395	424	H	H	H	H	S	10	

DIE VOLKSWIRTSCHAFTLICHE BEDEUTUNG DER FAMILIENUNTERNEHMEN

Nr.	Inhaltsverzeichnis	WZ	B.-Land	Ort	Beschäftigte Konzern					Quelle-Konzern-B					Konzernumsatz in Mio. Euro					Quelle-Konzern-U					rel. Wachstum 2006/2010	
					2006	2007	2008	2009	2010	'06	'07	'08	'09	'10	2006	2007	2008	2009	2010	'06	'07	'08	'09	'10		
365	ZENTIS GmbH & Co. KG	D	G	NRW	Aachen	1.761	1.760	1.779	1.841	1.985	H	H	U	U	U	555	571	605	611	611	U	U	U	U	U	10
366	Wika Alexander Wiegand SE & Co. KG	D		Bay	Klingenberg	4.861	5.295	5.631	5.771	5.800	H	H	U	U	H	418	460	515	442	460	H	H	H	H	H	10
367	VIEGA GmbH & Co. KG	D		NRW	Attendorn	2.749	3.019	3.066	3.103	3.000	H	U	U	U	U	726	768	783	740	798	H	U	U	U	S	10
368	BDO AG Wirtschaftsprüfungsgesellschaft	O		HH	Hamburg	1.755	1.881	1.990	1.991	1.896	U	U	U	U	U	164	172	195	186	180	U	U	U	U	U	10
369	Reinert Beteiligungsgesellschaft mbH	D		NRW	Versmold	1.182	1.210	1.209	1.225	1.200	H	H	U	U	H	319	317	320	341	350	H	H	H	H	H	10
370	Hamberger Industrierwerke GmbH	D	G	Bay	Stephanskirchen	1.189	1.300	1.654	1.607	1.650	U	U	U	U	U	237	200	268	240	260	U	H	U	U	U	10
371	AVAG Holding Aktiengesellschaft	G		Bay	Augsburg	2.691	2.807	2.986	2.930	3.000	H	U	U	U	U	1.067	1.138	1.217	1.230	1.170	H	H	H	U	U	10
372	Küster Holding GmbH	D		He	Ehringshausen	2.500	2.540	2.570	2.460	2.770	U	U	U	U	U	365	385	360	300	400	U	U	U	U	U	10
373	bofrost Josef H. Boquoi Deutschland West GmbH & Co. KG	G		NRW	Straelen	9.500	9.640	9.754	9.700	9.804	S	P	P	P	U	1.100	1.070	1.110	1.176	1.205	P	P	U	U	U	10
374	Deutsche R+ S Dienstleistungen GmbH & Co. KG	K		NdS	Hannover	3.227	3.700	3.800	3.900	4.000	S	H	H	H	U	65	68	70	71	71	H	H	H	H	U	9
375	HANDELSHOF Management GmbH	G		NRW	Köln	2.300	2.080	2.100	2.100	2.300	H	H	U	U	U	614	637	663	653	670	U	U	U	U	U	9
376	Karlsberg Brauerei KG Weber	D		Saar	Homburg	2.678	3.048	3.008	2.814	2.099	H	H	H	U	U	614	654	618	671	670	H	H	H	H	H	9
377	Benteler AG	D		NRW	Paderborn	21.992	22.938	24.281	22.654	23.748	U	U	U	U	U	5.598	6.319	6.327	4.558	6.105	U	U	U	U	U	9
378	BPW Bergische Achsen KG	D		NRW	Wiehl	4.497	4.951	5.000	4.500	5.000	S	S	U	U	U	743	943	911	335	810	H	H	U	U	U	9
379	Porta Holding GmbH & Co. KG	G		NRW	Porta Westfalica	5.331	5.236	5.323	5.531	5.350	H	H	H	H	H	773	811	800	812	842	H	H	H	H	H	9
380	Windmüller & Hölscher KG	D		NRW	Lengerich	2.050	2.050	2.000	2.000	2.000	H	H	H	H	H	404	441	455	400	440	D	D	D	S	S	9
381	Meteor Gummiwerke K. H. Bädje GmbH & Co. KG	D		NdS	Bockenem	2.429	2.317	2.300	2.204	2.350	H	H	H	H	U	203	209	208	190	221	H	H	H	H	U	9
382	Wolf & Müller Holding GmbH & Co. KG	F		BaWü	Stuttgart	2.153	1.846	1.561	1.397	1.600	S	H	H	H	U	460	456	418	434	500	S	H	H	H	U	9
383	Max Bögl Bauunternehmung GmbH & Co. KG	F		Bay	Sengenthal	4.400	4.700	5.700	6.000	6.000	U	H	U	U	U	690	670	830	700	750	U	U	U	P	H	9
384	Bijou Brigitte modische Accessoires AG	G	D	HH	Hamburg	2.840	3.187	3.345	3.452	3.410	U	U	U	U	U	348	367	375	390	378	U	U	U	U	U	9
385	Freudenberg & Co. KG	D	K	BaWü	Weinheim	33.542	35.060	33.569	31.616	34.200	U	U	U	U	U	5.053	5.341	5.050	4.201	5.481	U	U	U	U	U	8
386	Melitta Unternehmensgruppe Bentz KG	D		NRW	Minden	3.270	3.100	3.385	3.556	3.812	U	H	U	U	U	1.200	1.240	1.225	1.200	1.301	U	U	U	U	U	8
387	W & Beteiligungs GmbH & Co. KG	D		NRW	Pulheim	1.936	1.957	1.965	1.965	2.000	U	U	U	U	H	191	229	234	207	207	C	C	U	U	H	8
388	Robert Bosch GmbH	D		BaWü	Gerlingen	257.754	267.562	282.758	270.687	283.507	H	H	H	U	U	43.684	46.320	45.127	38.174	47.259	H	H	H	U	U	8
389	TTS Tooltechnic Systems Holding AG	D	G	BaWü	Wendlingen	2.365	2.628	2.978	2.691	2.758	H	P	U	U		344	407	421	333	372	H	H	U	U	S	8

Nr.	Inhaltsverzeichnis	WZ	B.-Land	Ort	Beschäftigte Konzern					Quelle-Konzern-B					Konzernumsatz in Mio. Euro					Quelle-Konzern-U					rel. Wachstum 2006/2010
					2006	2007	2008	2009	2010	'06	'07	'08	'09	'10	2006	2007	2008	2009	2010	'06	'07	'08	'09	'10	
390	tegut ... Gutberlet Stiftung & Co.	G	He	Fulda	5.847	6.181	6.247	6.058	6.301	U	U	U	U	U	1.064	1.100	1.113	1.118	1.150	U	U	U	U	U	8
391	Kamax-Werke Rudolf Keller- mann GmbH & Co. KG	D	NdS	Osterode am Harz	2.449	2.552	2.500	2.300	2.600	U	U	U	U	U	398	453	420	300	430	H	H	U	U	U	8
392	Hoyer GmbH Internationale Fachspedition	I	HH	Hamburg	4.729	5.408	5.400	5.107	5.000	H	U	U	U	U	837	935	987	852	904	U	U	U	U	S	8
393	ACO Severin Ahlmann GmbH & Co. KG	D	SH	Büdelsdorf	3.477	3.800	3.800	3.739	3.800	H	H	H	U	H	506	569	570	480	545	H	H	U	U	H	8
394	KMP Holding GmbH (Pfenning Logistik)	I	He	Viernheim	1.650	1.650	1.852	1.810	1.850	H	H	U	U	U	220	220	220	204	237	H	S	H	U	S	8
395	GETRAG Getriebe- und Zahn- radfabrik Hermann Hagen- meyer GmbH & Cie KG	G	BaWü	Untergruppenbach	10.271	13.626	13.449	12.700	13.500	H	H	U	U	U	2.322	2.604	2.540	1.993	2.500	H	H	U	H	H	8
396	Georg Jos. Kaes GmbH	G	Bay	Mauerstetten	2.500	1.703	1.735	1.812	1.818	H	H	H	H	U	450	453	476	507	484	H	H	U	U	U	8
397	Berger Holding GmbH	F I	Bay	Passau	2.106	2.149	2.000	2.400	2.400	H	S	H	H	H	335	334	416	398	360	H	H	U	U	H	7
398	SMS GmbH	D	NRW	Düsseldorf	8.999	7.613	8.369	8.999	9.029	U	U	U	U	U	2.826	2.937	3.601	3.891	3.036	U	U	U	U	U	7
399	Hubert Burda Media Holding GmbH & Co. KG	D	BaWü	Offenburg	7.817	7.941	7.592	7.118	7.637	U	U	U	U	U	1.603	1.687	1.750	1.587	1.721	U	U	U	U	U	7
400	Jibi Handel GmbH & Co.	G	NRW	Bielefeld	1.352	2.311	2.316	2.218	2.322	C	U	U	U	H	276	273	274	273	296	H	U	U	U	S	7
401	Alfred Ritter GmbH & Co. KG	D	BaWü	Waldenbuch	837	782	793	895	851	H	H	U	U	H	281	289	296	274	300	H	H	H	U	H	7
402	Georgsmarienhütte Holding GmbH	D	NdS	Georgsmarienhütte	8.904	9.568	10.833	9.224	9.667	U	U	U	U	U	2.254	2.739	3.292	2.059	2.404	U	U	U	U	U	7
403	Hugo Kern und Liebers GmbH & Co. KG	D	BaWü	Schramberg	4.444	5.196	5.659	5.245	5.195	H	H	U	U	U	404	445	471	345	430	U	U	U	U	U	7
404	Köhler Holding GmbH & Co. KG	D	BaWü	Oberkirch	1.785	1.605	1.404	1.707	1.770	H	H	U	U	H	601	641	640	542	640	H	H	U	H	U	6
405	Presse-Druck- und Verlags- GmbH	K	Bay	Augsburg	1.531	1.635	1.693	1.694	1.700	S	H	H	H	H	192	206	213	204	204	P	P	P	P	H	6
406	Wellergruppe GmbH & Co. KG	G	NdS	Osnabrück	1.443	1.676	1.638	1.750	1.690	U	U	U	U	U	780	797	811	657	830	U	U	U	U	H	6
407	Siemes Schuhcenter GmbH & Co. KG	G	NRW	Mönchengladbach	3.000	3.000	4.010	4.000	4.000	H	H	U	H	H	203	223	223	235	216	H	H	H	H	S	6
408	STUDIOSUS REISEN MÜNCHEN GmbH	I	Bay	München	265	265	297	300	300	U	U	U	U	U	368	389	404	373	391	U	U	U	U	U	6
409	Rauch Möbelwerke GmbH	D	BaWü	Freudenberg	2.000	1.900	1.800	1.800	1.800	H	U	U	U	U	198	213	213	210	210	C	H	H	U	H	6
410	Wieland-Werke AG	D	BaWü	Ulm	5.870	5.959	6.491	6.465	6.410	H	U	U	U	U	2.504	2.908	2.925	1.742	2.653	H	H	H	H	H	6
411	Stute Gruppe	D	NRW	Paderborn	425	417	424	459	459	U	U	U	U	S	469	476	460	413	495	U	U	U	U	H	6
412	Löhr & Becker AG	G	RP	Koblenz	1.051	1.158	1.200	1.068	1.150	H	H	H	H	H	379	379	300	412	400	H	H	H	H	H	6
413	Claas KG aA	D	NRW	Harsewinkel	8.191	8.425	9.100	9.467	8.968	U	U	U	U	U	2.350	2.659	3.236	2.901	2.476	U	U	U	U	U	5
414	Warsteiner Brauerei Haus Cramer KG	D	NRW	Warstein	2.998	3.163	3.131	2.721	3.000	U	U	U	U	H	535	542	580	560	563	H	U	U	U	U	5

DIE VOLKSWIRTSCHAFTLICHE BEDEUTUNG DER FAMILIENUNTERNEHMEN

Nr.	Inhaltsverzeichnis	WZ	B.-Land	Ort	Beschäftigte Konzern					Quelle-Konzern-B					Konzernumsatz in Mio. Euro					Quelle-Konzern-U					rel. Wachstum 2006/2010
					2006	2007	2008	2009	2010	'06	'07	'08	'09	'10	2006	2007	2008	2009	2010	'06	'07	'08	'09	'10	
415	Nolte moebel-industrie Holding GmbH & Co. Kommanditgesellschaft auf Aktien	D	RP	Germersheim	2.882	2.782	3.045	2.989	3.000	H	H	U	H	H	570	610	599	549	599	H	H	H	H	S	
416	Storopack Hans Reichenecker GmbH	D	BaWü	Metzingen	2.620	2.620	2.579	2.281	2.364	C	H	U	U	S	285	310	326	263	299	C	C	S	U	S	5
417	Wrede Industrieholding GmbH & Co. KG	D	NRW	Arnsberg	1.300	1.365	1.405	1.400	1.400	H	U	U	U	U	257	270	254	270	270	S	U	U	U	U	5
418	Behr GmbH & Co. KG	D	BaWü	Stuttgart	18.492	19.099	18.812	17.071	17.000	H	U	U	U	H	3.188	3.383	3.330	2.468	3.349	H	H	H	H	H	5
419	ALLGAIER WERKE GmbH	D	BaWü	UHINGEN	1.725	1.699	1.704	1.880	1.780	U	H	U	U	U	242	262	258	196	254	U	U	U	U	U	5
420	Muhr und Bender KG	D	NRW	Attendorf	4.266	4.657	4.835	4.651	5.500	U	U	U	U	H	710	807	824	693	744	U	U	U	U	S	5
421	Hella KGaA Hueck & Co.	D	NRW	Lippstadt	24.275	25.451	24.736	22.847	22.852	U	U	U	U	U	3.395	3.662	3.940	3.285	3.550	U	U	U	U	U	5
422	Heimbach GmbH	D	NRW	Düren	1.429	1.491	1.639	1.632	1.561	H	H	U	U	U	163	170	175	155	170	H	H	U	U	U	4
423	Aldi-Gruppe	G	NRW	Essen	195.000	200.000	204.000	200.000	200.000	H	H	H	P	P	48.000	50.000	53.000	47.000	50.000	S	S	S	S	P	4
424	AKT Altmärker Kunststoff-Technik GmbH	D	SaAn	Gardelegen	1.950	1.950	1.932	1.920	1.930	H	U	U	H	H	155	161	160	135	161	H	H	H	H	S	4
425	Eckes Granini Gruppe	D	RP	Nieder-Olm	1.457	1.527	1.478	1.461	1.547	U	U	U	U	U	818	921	917	827	852	U	U	U	U	U	4
426	Diringer & Scheidel Bauunternehmung GmbH & Co. KG	F	BaWü	Mannheim	1.242	1.150	1.300	1.400	1.500	S	H	H	H	H	173	160	170	180	180	S	H	H	H	H	4
427	K + K Klaas & Kock B.V. & Co. KG	G	NRW	Gronau	6.500	7.300	7.500	7.305	7.000	C	C	C	H	H	510	512	534	524	530	C	C	S	H	H	4
428	Verlag C. H. Beck oHG	D	Bay	München	1.700	1.700	1.700	1.700	1.700	C	H	U	H	H	130	130	136	138	135	H	P	P	P	P	4
429	Lapp Holding AG	D	BaWü	Stuttgart	2.184	3.000	2.639	2.600	2.800	H	H	H	U	U	610	744	803	508	633	H	H	H	U	U	4
430	Möbel Martin GmbH & Co. KG	G	Saar	Saarbrücken	1.737	1.266	1.500	1.411	1.600	C	U	U	U	U	188	216	198	214	195	U	U	U	U	S	4
431	Heller GmbH	D	BaWü	Nürtingen	2.117	2.188	2.261	2.205	2.131	U	U	U	U	U	327	364	442	375	339	U	U	U	U	U	4
432	metabo AG	D	BaWü	Nürtingen	2.391	2.409	2.400	2.300	1.700	H	H	H	U	U	375	385	373	312	388	H	H	U	U	U	3
433	EUROKAI Kommanditgesellschaft auf Aktien	I	HH	Hamburg	3.576	3.930	4.243	4.311	3.880	H	H	H	H	H	582	657	711	591	600	H	H	H	H	H	3
434	Unternehmensgruppe Theo Müller GmbH & Co. KG	D	Bay	Fischach	4.727	4.600	4.500	4.500	4.700	H	P	U	P	U	2.135	2.218	2.001	2.268	2.200	H	S	U	U	U	3
435	Alltours Flugreisen GmbH	I	NRW	Duisburg	846	906	1.018	830	1.000	H	H	H	H	H	1.137	1.188	1.300	1.220	1.170	U	U	U	U	U	3
436	Fränkische Rohrwerke Gebr. Kirchner GmbH & Co. KG	D	Bay	Königsberg	1.500	1.500	1.500	1.510	1.464	H	H	H	U	U	245	250	255	251	252	C	H	H	H	H	3
437	Feneberg Lebensmittel GmbH	G	Bay	Kempten	2.936	2.853	2.855	3.177	2.900	D	D	H	H	H	311	308	328	318	320	D	H	H	H	H	3
438	Gretsch-Unitas GmbH	D	BaWü	Ditzingen	3.799	4.010	3.741	3.656	3.700	U	U	U	U	U	450	487	493	453	463	U	U	U	U	H	3
439	multiline Textil GmbH	G	NRW	Düsseldorf	13.212	13.816	13.994	17.713	18.128	S	H	S	S	S	1.328	1.460	1.545	1.400	1.365	C	C	S	P	S	3
440	Günther Reh AG	D	RP	Leiwien	916	1.241	1.200	1.173	1.027	H	H	H	U	U	260	281	290	279	267	H	H	H	H	H	3
441	Peicher + Völlm Holding GmbH	G	NRW	Duisburg	1.537	1.573	1.564	1.726	1.600	H	H	U	U	H	307	302	300	314	315	H	H	H	H	H	3
442	OBO BETTERMANN GmbH und Co. KG	G	NRW	Menden	1.500	2.100	2.100	2.100	2.100	H	U	H	H	H	340	350	350	365	348	H	H	H	H	S	2

Nr.	Inhaltsverzeichnis	WZ		B.-Land	Ort	Beschäftigte Konzern					Quelle-Konzern-B					Konzernumsatz in Mio. Euro					Quelle-Konzern-U					rel. Wachstum 2006/2010
						2006	2007	2008	2009	2010	'06	'07	'08	'09	'10	2006	2007	2008	2009	2010	'06	'07	'08	'09	'10	
443	Waskönig+Walter Kabel-Werk GmbH u. Co. KG	D	G	NdS	Saterland	382	382	382	480	480	H	H	H	H	U	366	371	375	370	374	H	H	H	H	H	2
444	Ahlers AG	D		NRW	Herford	2.886	2.872	2.864	2.172	2.154	U	U	U	U	U	246	260	268	249	251	U	U	U	U	U	2
445	AWG Allgemeine Warenvertriebs-GmbH	G		BaWü	Köngen	2.050	2.700	2.800	2.753	2.746	U	H	U	U	U	240	255	224	229	244	U	U	H	U	U	2
446	SIMONA Aktiengesellschaft	D		RP	Kirn	1.101	1.237	1.251	1.230	1.218	U	U	U	U	U	263	300	304	215	267	H	H	U	U	U	2
447	Rutronik Elektronische Bauelemente GmbH	G		BaWü	Ispringen	1.105	1.176	1.200	1.200	1.200	H	H	H	U	U	556	570	570	506	564	H	H	H	H	S	1
448	Otto GmbH & Co KG	G		HH	Hamburg	51.419	52.668	49.539	47.952	49.700	U	U	U	U	H	11.243	11.243	10.109	10.132	11.404	U	U	U	U	H	1
449	ROTO FRANK Aktiengesellschaft	D		BaWü	Leinfelden-Echterdingen	3.896	3.881	3.828	3.750	3.750	U	U	U	U	H	601	603	621	560	609	H	H	H	U	S	1
450	William Prym GmbH & Co. KG	D		NRW	Stolberg	3.864	4.020	3.987	3.600	3.900	H	U	U	U	U	356	359	378	290	360	H	H	S	U	U	1
451	TRUMPF GmbH + Co. KG	D		BaWü	Ditzingen	6.488	7.074	7.716	7.965	7.928	U	U	U	U	U	1.645	1.938	2.144	1.340	1.663	U	U	U	U	U	1
452	finke Das Erlebnis-Einrichten GmbH & Co. KG	G		NRW	Paderborn	1.500	1.188	1.500	1.500	1.500	P	H	U	U	U	280	221	280	300	282	P	S	U	U	S	1
453	GELITA AG	G		BaWü	Eberbach	2.803	2.746	2.740	2.600	2.600	H	H	H	H	U	435	404	395	395	438	H	H	H	H	U	1
454	Friedhelm Loh Stiftung & Co. KG	D		He	Haiger	9.984	10.653	11.079	10.270	10.000	U	U	U	U	H	1.789	2.008	2.195	1.560	1.800	U	U	U	U	H	1
455	Medien Union GmbH Ludwigshafen	D		RP	Ludwigshafen	2.953	3.106	3.182	3.217	3.200	S	H	H	H	H	557	565	575	559	560	P	H	H	H	H	1
456	Verlagsgruppe Georg von Holtzbrinck GmbH	D		BaWü	Stuttgart	15.473	17.086	17.447	16.460	16.460	U	U	U	U	H	2.243	2.489	2.589	2.358	2.255	U	U	U	U	P	1
457	Siegwerk GmbH & Co. KG	D		NRW	Siegburg	4.200	4.000	3.950	3.890	4.400	U	H	H	U	U	870	850	850	774	874	U	U	H	U	U	0
458	Kromberg & Schubert GmbH & Co. KG Kabel-Automobiltechnik	D		BaWü	Renningen	14.184	15.340	16.750	17.039	17.000	H	U	U	U	H	548	604	669	525	550	H	H	U	U	H	0
459	Axel Springer AG	K		B	Berlin	9.733	10.348	10.666	10.740	11.563	H	U	U	U	U	2.894	2.612	2.729	2.612	2.894	P	P	P	U	U	0
460	AUNDE Gruppe	D		NRW	Mönchengladbach	12.000	13.000	14.000	12.500	12.000	P	S	P	P	P	1.600	1.750	1.750	1.500	1.600	P	P	P	P	P	0
461	Dodenhof Kaltenkirchen KG	G		SH	Kaltenkirchen	2.500	2.500	2.500	2.500	2.500	P	H	H	H	U	250	250	250	270	250	P	S	S	P	P	0
462	Hörmann KG	D		NdS	Dissen	5.500	5.750	6.000	6.000	6.000	H	H	U	U	U	1.000	1.000	1.000	1.000	1.000	C	C	U	U	U	0
463	Index-Werke GmbH & Co. KG Hahn & Tessky	D		BaWü	Esslingen	2.302	2.335	2.454	2.392	2.300	U	U	U	U	H	400	493	505	205	400	H	H	U	U	H	0
464	Popken Verwaltungsgesellschaft mbH	G		NdS	Rastede	2.100	2.103	2.124	2.031	2.098	C	H	H	H	H	214	218	206	207	214	H	H	H	H	H	0
465	Spiegelblank Reinigungsunternehmen Heinz Kuhnert GmbH & Co. KG	K		SH	Kiel	2.100	2.100	2.000	2.000	2.000	C	H	H	U	U	90	90	90	90	90	H	H	H	H	H	0
466	Wilh. Werhahn KG	C	D	NRW	Neuss	8.667	9.083	9.053	8.698	8.655	U	U	U	U		2.436	2.481	2.537	2.493	2.433	U	U	U	U	U	0
467	Putzmeister Holding GmbH	D		BaWü	Aichtal	3.149	3.659	3.844	3.121	3.600	H	H	U	U	H	903	1.010	880	439	900	H	H	H	H	H	0
468	WASGAU Produktions- & Handels AG	G		RP	Pirmasens	4.187	4.179	4.143	4.115	4.021	U	U	U	U	U	482	497	499	498	480	H	H	U	U	U	0

DIE VOLKSWIRTSCHAFTLICHE BEDEUTUNG DER FAMILIENUNTERNEHMEN

Nr.	Inhaltsverzeichnis	WZ	B.-Land	Ort	Beschäftigte Konzern					Quelle-Konzern-B					Konzernumsatz in Mio. Euro					Quelle-Konzern-U					rel. Wachstum 2006/2010	
					2006	2007	2008	2009	2010	'06	'07	'08	'09	'10	2006	2007	2008	2009	2010	'06	'07	'08	'09	'10		
469	I.K. Hofmann GmbH	K	Bay	Nürnberg	10.000	13.000	12.642	9.473	9.259	U	U	U	U	S	222	310	303	211	221	U	U	U	U	S	0	
470	tedox KG	G	NdS	Bovenden	1.850	1.850	1.800	1.850	1.850	C	H	H	H	H	282	280	280	280	280	C	H	H	H	H	-1	
471	C. & A. Veltins GmbH & Co. KG	D	NRW	Meschede	387	401	570	558	558	S	S	H	H	H	270	252	262	256	268	S	H	H	H	H	-1	
472	Bernard Krone Holding GmbH & Co. KG	D	NdS	Spelle	1.825	2.013	2.118	2.059	2.039	H	H	U	U	S	978	1.210	1.489	870	970	U	U	U	U	S	-1	
473	Franz Haniel & Cie. GmbH	G	K	NRW	Duisburg	55.889	56.261	49.143	53.243	58.141	H	H	U	U	U	27.740	29.170	26.372	24.572	27.432	H	H	H	U	U	-1
474	gepe Gebäudedienste Peterhoff GmbH	K	NRW	Düren	6.427	6.702	6.427	6.122	6.198	U	H	U	U	U	85	88	84	80	84	H	U	U	U	U	-1	
475	EUROPART Holding GmbH	G	NRW	Hagen	1.289	1.480	1.500	1.745	1.500	H	H	H	H	U	334	389	400	347	330	H	H	U	H	S	-1	
476	Bruno Bader GmbH + Co KG	G	BaWü	Pforzheim	959	907	867	839	920	U	U	U	U	U	326	326	316	309	322	U	U	U	U	U	-1	
477	BÖTTCHER Holding GmbH & Co. KG	D	RP	Grafschaft	2.000	1.150	1.314	1.700	1.800	P	P	H	H	U	217	129	144	202	214	P	H	S	S	U	-1	
478	Blumen-Risse GmbH & Co. KG	G	NRW	Schwerte	1.572	1.665	1.665	1.808	1.800	H	H	H	H	P	124	126	126	131	122	H	H	H	H	S	-2	
479	Hassia Mineralquellen GmbH & Co KG	D	He	Bad Vilbel	1.211	1.200	1.200	1.250	1.250	H	H	H	U	H	255	241	231	225	250	H	H	H	H	H	-2	
480	Rohde & Schwarz GmbH & Co. KG	D	Bay	München	6.887	7.207	7.431	7.724	7.400	H	H	U	U	U	1.328	1.366	1.362	1.221	1.300	H	H	H	H	U	-2	
481	Frisör Klier GmbH	O	NdS	Wolfsburg	6.300	6.000	6.865	6.307	6.307	U	U	U	U	U	131	126	125	128	128	H	H	H	H	H	-2	
482	Bizerba GmbH & Co. KG.	D	BaWü	Balingen	2.807	2.943	2.900	3.012	3.100	H	H	H	H	U	410	430	430	390	400	H	H	H	H	H	-2	
483	Klaus Faber AG	D	G	Saar	Saarbrücken	173	183	190	193	200	D	D	D	D	U	308	342	302	209	300	D	D	D	D	U	-3
484	MHM Holding GmbH	D	Bay	Kirchheim b. München	3.607	3.574	3.588	3.497	3.600	U	U	U	U	U	718	743	689	651	698	U	U	U	U	S	-3	
485	SURTECO SE	D	Bay	Buttenwiesen	2.051	2.181	2.137	1.903	2.003	U	U	U	U	U	403	415	403	341	389	H	H	H	U	U	-3	
486	Bockholdt Gebäudedienste KG	K	SH	Lübeck	5.300	6.791	7.000	7.500	7.000	H	P	U	H	U	85	93	93	80	82	H	H	U	H	U	-4	
487	WITTE Automotive GmbH	D	NRW	Velbert	2.220	2.433	2.535	2.360	2.439	S	S	H	S	S	321	318	336	282	309	U	U	U	U	U	-4	
488	Bahlsen GmbH & Co. KG	D	NdS	Hannover	3.507	2.987	2.838	2.691	2.585	H	H	U	U	U	522	479	545	506	501	H	U	U	U	U	-4	
489	WIV Wein International Aktiengesellschaft	G	D	RP	Rümmelsheim	5.077	5.803	5.600	5.400	5.500	S	U	U	U	U	470	468	463	426	450	P	H	U	U	H	-4
490	Eberspächer Holding GmbH & Co. KG	D	BaWü	Esslingen	5.320	5.477	5.575	5.260	5.637	H	U	U	U	U	2.023	2.250	2.240	1.342	1.934	H	U	U	U	U	-4	
491	Gebr. Röchling KG	D	BaWü	Mannheim	6.341	6.068	6.194	5.450	5.971	H	U	U	U	U	1.051	1.091	1.068	831	1.003	U	U	U	U	U	-5	
492	Piepenbrock Unternehmensgruppe GmbH & Co.KG	K	B	Berlin	24.730	25.727	25.000	23.985	25.108	H	U	U	H	U	380	406	365	344	362	H	H	U	P	P	-5	
493	Bitburger Holding GmbH	D	RP	Bitburg	3.293	3.302	3.200	3.200	3.103	H	H	H	H	H	1.051	1.018	1.100	1.030	1.000	H	H	H	H	H	-5	
494	PAPSTAR-Vertriebsgesellschaft mbH & Co. KG	G	NRW	Kall	1.832	2.019	1.773	1.463	1.830	H	C	U	U	H	123	130	127	117	117	H	H	H	H	H	-5	
495	Georg Fritzmeier - GmbH & Co.	D	Bay	Großhelfendorf	1.830	2.055	2.505	2.233	1.900	C	H	P	U	U	400	400	552	342	380	C	C	U	U	S	-5	

Nr.	Inhaltsverzeichnis	WZ	B.-Land	Ort	Beschäftigte Konzern					Quelle-Konzern-B					Konzernumsatz in Mio. Euro					Quelle-Konzern-U					rel. Wachstum 2006/2010	
					2006	2007	2008	2009	2010	'06	'07	'08	'09	'10	2006	2007	2008	2009	2010	'06	'07	'08	'09	'10		
496	ZAG-Zeitarbeits-Gesellschaft GmbH Hannover	K	NdS	Hannover	7.000	10.000	10.000	12.000	12.000	H	H	U	U	U	220	250	280	201	209	H	S	P	P	S	-5	
497	Leistritz AG	D	Bay	Nürnberg	2.037	2.038	2.063	2.008	2.000	U	U	U	U	H	275	298	292	245	260	U	U	U	U	H	-5	
498	Nagel Logistik-Holding GmbH & Co. KG	I	NRW	Versmold	8.350	8.462	8.959	9.160	9.600	P	U	U	U	U	1.200	1.232	1.304	1.245	1.135	P	U	U	U	S	-5	
499	E.G.O. Blanc und Fischer & Co. GmbH	D	BaWü	Oberderdingen	8.970	8.889	8.399	7.720	8.900	H	U	U	U	H	915	952	904	794	865	H	H	U	U	S	-5	
500	REISSER AG	G	BaWü	Böblingen	1.645	1.597	1.597	1.700	1.700	H	H	H	H	H	422	413	399	415	398	H	H	H	H	S	-6	
501	Hans Segmüller Polstermöbelfabrik GmbH & Co. KG	D	G	Bay	Friedberg	3.623	3.703	3.696	3.244	3.244	H	C	H	U	H	689	726	685	648	648	H	H	H	U	H	-6
502	CHT/BEZEMA-Gruppe	D	K	BaWü	Tübingen	1.528	1.631	1.657	1.649	1.650	H	H	U	U	H	282	298	286	267	265	U	U	U	U	H	-6
503	Biesterfeld AG	G	HH	Hamburg	570	569	591	618	600	U	U	U	U	H	690	837	854	655	645	H	H	U	H	S	-7	
504	KNAUF INTERFER SE	G	I	NRW	Essen	1.566	1.608	1.653	1.511	1.011	U	U	U	U	H	958	1.258	1.436	772	894	U	U	U	U	H	-7
505	H. Kemper GmbH & Co. KG	D	NdS	Nortrup	1.200	1.300	1.300	1.200	1.300	H	U	H	H	U	340	270	300	280	317	H	H	H	H	S	-7	
506	SCHWENK Zement KG	D	BaWü	Ulm	4.033	3.415	3.451	3.369	2.300	U	U	U	U	H	765	700	720	665	712	H	U	U	U	S	-7	
507	Dürr Aktiengesellschaft	D	K	BaWü	Stuttgart	5.650	5.936	6.143	5.712	5.915	U	U	U	U	U	1.361	1.477	1.603	1.078	1.261	U	U	U	U	U	-7
508	Hellmann Worldwide Logistics GmbH & Co. KG	I	NdS	Osnabrück	7.285	7.275	8.550	7.500	8.652	H	U	H	H	H	2.600	2.820	2.870	2.470	2.400	H	H	P	H	H	-8	
509	Groz-Beckert KG	D	BaWü	Albstadt	7.000	7.200	7.150	6.300	7.000	U	U	U	U	U	470	495	410	393	433	U	U	U	U	S	-8	
510	Johannes Reifenhäuser Holding GmbH & Co. KG	D	NRW	Troisdorf	1.170	1.046	1.063	1.080	1.339	D	D	D	U	U	289	331	355	244	266	H	H	H	H	H	-8	
511	Fahrzeug-Werke Lueg AG	G	NRW	Bochum	1.793	1.761	1.650	1.365	1.360	H	C	P	U	U	653	617	593	594	601	H	H	P	U	U	-8	
512	Brüder Schlau GmbH & Co. KG	G	I	NRW	Porta Westfalica	3.552	3.733	3.800	3.975	3.400	H	H	U	H	U	381	376	370	400	350	H	H	U	H	U	-8
513	Peek & Cloppenburg KG	G	NRW	Düsseldorf	12.000	11.224	11.200	13.500	13.500	H	H	H	H	H	1.200	1.351	1.350	1.350	1.100	H	H	S	H	H	-8	
514	Stulz Holding GmbH	D	G	HH	Hamburg	3.378	3.927	4.188	4.135	4.300	U	U	U	U	U	600	700	737	584	550	P	P	S	H	H	-8
515	Rücker AG	I	He	Wiesbaden	2.466	2.478	2.532	2.130	2.188	U	U	U	U	U	166	169	176	131	152	U	U	U	U	U	-8	
516	AL-KO Kober Aktiengesellschaft	D	Bay	Kötz	3.981	4.200	3.921	3.703	3.600	H	U	U	U	U	662	706	681	517	605	H	H	H	H	U	-9	
517	NDW Beteiligungsgesellschaft mbH	G	BaWü	Eberbach	684	730	776	791	700	U	H	U	H	H	1.149	1.338	1.625	1.051	1.050	U	U	U	H	H	-9	
518	Schütz GmbH & Co. KGaA	D	G	RP	Selters	2.300	2.550	2.550	2.731	2.800	U	U	H	S	U	400	446	460	364	365	H	H	H	H	H	-9
519	HYMER AG	D	BaWü	Bad Waldsee	3.097	3.204	2.998	2.799	2.519	U	U	U	U	U	763	870	913	655	695	U	U	U	U	U	-9	
520	Berger Holding GmbH & Co. KG	D	Bay	Memmingen	1.264	1.341	1.316	1.276	1.800	H	H	U	U	U	175	213	203	132	159	H	H	U	U	S	-9	
521	Gebr. Nölke GmbH & Co. KG	D	NRW	Versmold	1.300	1.350	1.313	1.201	1.300	P	H	U	U	H	300	246	254	238	273	P	U	U	U	S	-9	
522	K & L Ruppert Stiftung & Co. Handels-KG	G	Bay	Weilheim	2.000	1.600	1.660	1.748	1.748	H	H	H	H	H	166	170	176	175	151	S	C	S	H	S	-9	
523	Bremer Tageszeitungen AG	D	HB	Bremen	2.855	2.848	2.685	2.432	2.400	H	U	D	D	H	99	100	98	89	90	H	H	U	U	H	-9	
524	Fritz Schäfer GmbH	D	NRW	Neunkirchen	1.800	1.800	1.800	1.800	1.800	H	C	H	H	H	350	428	460	310	318	H	C	C	H	H	-9	
525	Horstmann Gruppe Bielefeld	D	NRW	Bielefeld	1.855	2.000	1.200	1.200	1.300	S	P	P	P	U	331	350	300	300	300	S	P	P	P	U	-9	
526	Vinzenz Murr Vertriebs GmbH	G	Bay	München	2.123	2.145	2.239	2.253	2.240	H	H	U	U	H	180	184	197	194	163	H	H	U	U	S	-9	

DIE VOLKSWIRTSCHAFTLICHE BEDEUTUNG DER FAMILIENUNTERNEHMEN

Nr.	Inhaltsverzeichnis	WZ		B.-Land	Ort	Beschäftigte Konzern					Quelle-Konzern-B					Konzernumsatz in Mio. Euro					Quelle-Konzern-U					rel. Wachstum 2006/2010
						2006	2007	2008	2009	2010	'06	'07	'08	'09	'10	2006	2007	2008	2009	2010	'06	'07	'08	'09	'10	
527	Nordbayerische Zeitungs- und Zeitschriftenzustellgesellschaft mbH	I		Bay	Nürnberg	2.400	2.400	2.400	2.434	2.258	C	H	C	U	S	1.238	1.238	1.238	1.233	1.119	C	C	C	U	S	-10
528	Peri-Werk Artur Schwörer GmbH & Co. KG	D		Bay	Weißenhorn	4.588	5.145	5.400	5.399	5.500	U	U	U	U	U	922	1.110	1.220	871	825	H	H	P	H	U	-11
529	Rösler Oberflächentechnik GmbH	D		Bay	Bad Staffelstein	1.075	1.130	1.300	1.300	1.300	H	H	U	U	U	280	220	230	216	250	H	H	H	S	S	-11
530	Felix Schoeller Holding GmbH & Co. KG	D		NdS	Osnabrück	2.377	2.488	2.433	2.457	2.490	H	C	P	U	U	699	686	637	576	624	H	P	H	U	S	-11
531	C. Melchers GmbH & Co. KG	G		HB	Bremen	1.400	1.504	1.325	1.408	1.400	H	H	U	U	H	400	385	395	373	356	H	H	H	H	S	-11
532	Schnellecke Group AG & Co. KG	I		NdS	Wolfsburg	11.451	12.279	13.329	12.290	14.519	U	U	U	U	U	711	711	575	685	632	U	U	U	U	U	-11
533	Einhell Germany AG	D	G	Bay	Landau a. d. Isar	1.059	964	1.052	1.000	1.080	U	H	U	H	U	412	386	359	315	365	U	U	U	U	U	-11
534	Schmolz & Bickenbach KG	D		NRW	Düsseldorf	9.840	11.272	11.148	9.904	10.000	U	U	U	U	U	3.517	4.421	4.500	2.052	3.119	H	H	H	U	U	-11
535	Schubert Holding AG & Co. KG	K		NRW	Düsseldorf	8.500	8.500	9.000	9.000	9.000	H	H	U	U	U	228	230	200	200	200	H	U	U	U	U	-12
536	persona service Verwaltungs AG & Co. KG	K		NRW	Lüdenscheid	17.500	20.500	18.000	15.000	15.000	H	H	U	U	U	536	539	541	328	470	H	S	U	H	H	-12
537	Villeroy & Boch AG	D		Saar	Mettlach	9.235	9.221	10.193	9.440	8.729	U	U	U	U	U	815	849	841	715	714	U	U	U	U	U	-12
538	KATHREIN-WERKE KG	D		Bay	Rosenheim	6.300	6.425	6.019	5.620	6.271	U	U	U	U	U	1.300	1.303	1.305	1.100	1.135	U	U	U	U	U	-13
539	Niedersächsische Wach- u. Schließgesellschaft Eggeling u. Schorling K.G.	K		NdS	Hannover	6.000	6.000	5.300	5.300	5.300	C	H	H	H	H	220	210	163	170	192	C	C	H	H	S	-13
540	riha Richard Hartinger Getränke GmbH & Co. Handels-KG	D		NdS	Rinteln	2.126	2.063	2.163	2.045	2.100	H	H	U	U	H	609	573	591	527	530	H	H	H	H	H	-13
541	VEKA AG	D		NRW	Sendenhorst	3.333	3.450	3.621	3.360	3.520	H	H	U	U	H	691	719	728	581	601	H	H	U	U	H	-13
542	HALL Tabakwaren e.K.	G		NRW	Mönchengladbach	400	378	336	338	340	H	H	U	U	U	744	661	658	644	645	U	U	U	U	U	-13
543	GP Günter Papenburg AG	D		NdS	Hannover	2.590	3.054	3.000	2.967	3.000	H	H	H	H	H	612	510	600	528	530	H	H	U	H	H	-13
544	hülsta-werke Hüls GmbH & Co. KG	D		NRW	Stadtlohn	1.410	1.350	1.450	1.275	1.250	C	H	H	U	U	295	284	268	245	254	C	C	U	U	U	-14
545	P-D Management Industries-Technologies GmbH	D		Sa	Wilsdruff	3.024	2.939	2.900	2.494	2.500	H	U	H	H	H	333	330	357	287	285	H	H	H	H	H	-14
546	Zurbrüggen Wohn-Zentrum GmbH	G		NRW	Unna	1.600	1.600	1.600	1.600	1.600	H	H	H	H	H	300	327	341	256	256	H	S	S	H	H	-15
547	Schwörer Haus KG	F	D	BaWü	Hohenstein	1.500	1.750	1.750	1.750	1.750	H	H	U	U	U	270	250	256	230	230	H	C	U	U	U	-15
548	F. S. Fehrer GmbH & Co. KG	D		Bay	Kitzingen	3.072	3.047	3.000	3.000	3.000	U	U	U	U	U	400	380	361	340	340	H	S	U	U	U	-15
549	Fiege Stiftung & Co. KG	I		NRW	Greven	21.000	21.100	21.000	21.000	20.000	U	H	P	P	U	1.750	1.800	1.800	1.500	1.487	U	U	P	U	S	-15
550	Schwing GmbH	D		NRW	Herne	2.966	3.374	3.300	3.300	3.300	H	U	U	U	U	754	816	760	631	640	U	U	H	H	H	-15
551	Steil Holding GmbH	G	D	RP	Trier	698	723	750	670	750	U	U	S	H	U	478	557	654	336	400	U	U	U	U	S	-16
552	Bardusch GmbH & Co. KG	O	K	BaWü	Ettlingen	3.506	3.500	3.500	3.200	3.000	H	U	H	H	H	252	263	255	210	210	H	H	S	H	H	-17

Nr.	Inhaltsverzeichnis	WZ	B.-Land	Ort	Beschäftigte Konzern					Quelle-Konzern-B					Konzernumsatz in Mio. Euro					Quelle-Konzern-U					rel. Wachstum 2006/2010	
					2006	2007	2008	2009	2010	'06	'07	'08	'09	'10	2006	2007	2008	2009	2010	'06	'07	'08	'09	'10		
553	Textilkontor Walter Seidenticker GmbH & Co. KG	G	HH	Hamburg	1.791	2.202	2.224	2.316	1.940	S	S	U	U	U	211	211	204	174	174	H	H	U	U	U	-18	
554	Bertelsmann AG	D	NRW	Gütersloh	97.132	102.397	106.083	102.983	104.419	U	U	U	U	U	19.297	18.758	16.249	15.364	15.800	U	U	U	U	U	-18	
555	Aug. Winkhaus GmbH & Co. KG	K	NRW	Telgte	2.373	2.378	2.209	1.997	2.000	U	U	U	U	U	286	283	281	220	232	U	U	U	U	S	-19	
556	Grillo-Werke Aktiengesellschaft	D	NRW	Duisburg	1.577	1.521	1.705	1.492	1.607	U	U	U	U	U	665	846	618	442	539	H	H	U	U	H	-19	
557	ProMinent Dosiertchnik GmbH	D	BaWü	Heidelberg	1.774	2.000	2.100	2.079	2.175	H	H	U	U	S	272	305	348	310	220	S	U	U	P	H	-19	
558	Wieland Holding GmbH	D	G	Bay	Bamberg	2.279	2.254	2.220	2.151	2.000	H	H	U	U	U	223	230	221	174	180	H	H	H	H	H	-19
559	Heitkamp & Thumann KG	D	NRW	Düsseldorf	2.250	2.100	1.953	1.731	1.800	U	U	U	U	U	350	360	375	275	280	U	U	U	U	H	-20	
560	ARBURG GmbH + Co KG	D	BaWü	Loßburg	2.000	2.000	2.000	1.680	1.680	U	H	U	U	H	327	364	350	270	260	C	U	U	H	H	-20	
561	Aluminiumschmelzwerk Oettinger GmbH	D	Bay	Weißenhorn	500	615	650	500	473	P	U	U	U	U	633	670	523	256	500	H	H	H	H	U	-21	
562	Lenze SE	D	NdS	Aerzen	3.032	3.222	3.449	3.203	2.897	U	U	U	U	U	529	587	621	505	417	U	U	U	U	U	-21	
563	Jakob Müller GmbH & Co. KG	D	RP	Kirn	7.182	6.609	6.657	6.537	6.600	H	H	U	U	H	1.529	1.584	1.496	1.226	1.200	H	H	U	U	H	-22	
564	Zapp AG	D	G	NRW	Ratingen	931	957	1.070	1.058	1.000	H	H	U	U	H	319	370	325	200	250	U	U	U	U	H	-22
565	Rafi GmbH + Co. KG	D	BaWü	Berg/ Ravensburg	1.928	1.843	1.586	1.557	1.700	U	U	U	U	H	343	365	296	233	268	U	U	U	U	S	-22	
566	MAPAL Fabrik für Präzisionswerkzeuge Dr. Kress KG	D	BaWü	Aalen	2.700	2.850	3.000	3.400	3.400	H	U	U	U	H	263	265	310	215	200	H	C	U	U	H	-24	
567	Leiser Fabrikation- und Handels GmbH & Co. KG	G	B	Berlin	1.735	1.698	1.622	1.515	1.600	S	U	H	U	H	199	192	187	173	150	U	U	U	U	S	-25	
568	Pond Security Service GmbH	K	He	Erlensee	4.464	3.702	3.219	2.406	2.800	H	H	H	H	H	148	175	129	112	111	H	H	H	H	H	-25	
569	PUTSCH GmbH & Co. KG	D	RP	Kaiserslautern	8.191	8.507	8.341	7.412	8.500	U	U	U	U	H	1.300	1.326	1.200	973	970	U	U	U	H	H	-25	
570	Fuchs Gewürze GmbH	D	G	NdS	Dissen	3.500	3.586	3.600	3.600	3.500	U	U	U	U	U	450	305	307	310	330	U	H	H	H	P	-27
571	Fritz Winter Eisengießerei GmbH & Co. KG	D	He	Stadtallendorf	3.296	3.362	3.537	3.138	3.200	H	H	U	U	U	545	589	662	405	400	H	H	H	H	P	-27	
572	Eisenwerk Brühl GmbH	D	NRW	Brühl	1.333	1.382	1.407	1.322	1.500	S	H	H	H	H	293	331	297	179	208	H	H	H	H	S	-29	
573	Balluf Verwaltungsgesellschaft mbH	D	BaWü	Neuhaus auf den Fildern	1.792	1.926	2.163	2.088	2.180	S	H	H	H	H	248	224	233	158	170	S	H	H	H	H	-31	
574	Schörghuber Stiftung & Co. Holding KG	D	K	Bay	München	6.168	6.279	5.601	6.300	5.400	U	U	U	U	1.641	1.731	1.800	1.180	1.120	U	H	H	U	U	-32	
575	Leitz-Gruppe	D	BaWü	Oberkochen	6.545	6.676	6.916	4.500	4.500	U	U	U	U	U	590	626	628	202	400	U	U	U	U	U	-32	
576	Möller Group GmbH & Co. KG	D	NRW	Bielefeld	2.715	2.200	1.889	1.650	1.800	H	S	U	U	U	455	260	270	270	307	H	U	U	U	S	-33	
577	PCC SE	G	NRW	Duisburg	3.222	3.767	6.137	3.900	2.174	U	U	U	U	U	874	944	910	652	580	U	U	U	U	U	-34	
578	Magnet-Schultz GmbH & Co. Fabrikations- und Vertriebs-KG	D	Bay	Memmingen	1.400	1.107	1.300	1.234	1.900	H	H	H	H	U	200	180	183	144	130	H	H	H	H	H	-35	
579	KLENK HOLZ AG	D	BaWü	Oberrot	1.518	1.600	1.600	1.300	1.300	H	H	H	H	H	466	526	444	302	300	H	H	H	H	H	-36	
580	H. Butting GmbH & Co. KG	D	NdS	Wittingen-Knesebeck	1.388	1.447	1.713	1.580	1.100	S	U	U	U	H	395	423	450	290	250	S	S	U	U	H	-37	
581	STO AG	D	BaWü	Stühlingen	3.913	4.056	4.155	4.145	4.249	U	U	U	U	U	855	885	947	509	541	U	U	U	U	U	-37	

DIE VOLKSWIRTSCHAFTLICHE BEDEUTUNG DER FAMILIENUNTERNEHMEN

Nr.	Inhaltsverzeichnis	WZ		B.-Land	Ort	Beschäftigte Konzern					Quelle-Konzern-B					Konzernumsatz in Mio. Euro					Quelle-Konzern-U					rel. Wachstum 2006/2010
						2006	2007	2008	2009	2010	'06	'07	'08	'09	'10	2006	2007	2008	2009	2010	'06	'07	'08	'09	'10	
582	MEDION AG	D	G	NRW	Essen	1.605	1.659	1.604	1.408	1.639	U	U	U	U	U	1.605	1.659	1.604	1.408	1.007	U	U	U	U	U	-37
583	Delton AG	K		He	Bad Homburg	32.795	30.496	11.915	8.879	7.000	U	U	U	U	U	2.597	2.746	2.463	1.285	1.550	U	U	U	H	U	-40
584	BMV Mineralöl Versorgungsgesellschaft mbH	D	G	B	Berlin	48	49	58	172	172	S	U	U	U	H	2.137	1.316	1.235	1.157	1.261	U	U	U	U	U	-41
585	Carl Spaeter GmbH	G		NRW	Duisburg	1.809	1.855	1.959	1.699	1.685	U	U	U	U	H	1.453	1.722	1.858	958	848	H	H	U	U	S	-42
586	Franz Xaver Meiller Fahrzeug- und Maschinenfabrik GmbH & Co KG	D		Bay	München	1.563	1.500	1.852	1.519	1.500	U	H	H	U	U	282	336	386	160	162	U	H	U	U	H	-42
587	Adolf Prag GmbH & Co KG	G		Bay	Kempton	35	75	100	121	140	H	U	U	U	U	487	470	364	239	262	U	U	U	U	S	-46
588	MAHAG Münchener Automobil-Handel Haberl GmbH & Co KG	D		Bay	München	1.952	1.973	2.000	1.816	1.796	H	H	U	H	H	839	795	777	757	447	H	H	H	H	H	-47
589	Meyer & Meyer Internationale Spediteure GmbH & Co. KG	I		NdS	Osnabrück	1.900	2.300	2.300	2.000	2.700	H	P	U	H	S	300	200	142	135	154	H	P	U	D	S	-49
590	Schmitz Cargobull AG	D		NRW	Horstmar	3.085	3.189	3.711	4.126	3.195	H	H	H	U	U	1.308	1.685	1.620	1.594	666	H	H	P	U	U	-49
591	WOCO GmbH & Co. KG	D		He	Bad Soden-Salmünster	4.924	4.705	3.178	2.531	2.700	H	U	U	U	H	614	593	600	285	310	H	H	H	U	U	-50
592	DAUN & Cie. Aktiengesellschaft	D	G	NdS	Rastede	16.949	14.677	12.460	10.834	14.000	H	U	U	U	H	1.867	2.008	1.457	934	930	H	H	U	U	H	-50
593	CRONIMET Holding GmbH	K		BaWü	Karlsruhe	4.063	4.180	4.340	4.710	4.710	U	H	S	U	U	3.081	3.164	2.162	1.266	1.400	U	U	U	U	H	-55
594	Tengelmann Warenhandels-gesellschaft KG	G		NRW	Mülheim a. d. Ruhr	137.878	136.797	93.743	70.594	80.282	U	U	U	U	U	25.700	24.520	24.170	11.340	10.520	U	U	U	U	U	-59